ANUL al XVIII No. 4390 — 1 LEU NUMĂRUL — DUMINICA 1 IANUARIE 1922

OPINIA

ZIAR POLITIC COTIDIAN

ŢIA — MĂRZESCU 17 — TELEFON No. 200 — 80

ANUNCIURI
Se primesc la toate
Agenţiile de Publicitate
şi la
ADMINISTRAŢIA ZIARULUI
— IAŞI, — STR. MĂRZESCU 17 —

UN NUMĂR VECHIU 3 LEI

Biblioteca Universităţei Iaşi

BIBLIOTECA UNIVERSITĂŢII IAŞI

Deplasarea răspunderilor

— Partidele să ia seama. —

Coroana este acuzată prin declaraţii solemne, sau discrete, de către partidele, grupările şi personalităţile noastre politice, de criza aproape continuă, prin care trecem.

Ar fi de dorit, ca acuzatorii să examineze ei înşişi şi solemn şi discret, în faţa cetăţenilor, partea de răspundere care cade şi asupra lor.

Coroana este un arbitru între ele. Evident că, hotărîrile unui arbitru nu vin de cât asupra unor situaţii, create şi de cei ce recurg la arbitraj, şi nu pot satisface pe toţi de o potrivă; câte odată îi satisface consecutiv, câte unul, rămânând ceilalţi nesatisfăcuţi, şi acum pare că i-a nemulţumit pe toţi.

Nici celalt arbitru; alegătorii—poporul— nu dă şi nu poate da deplină satisfacţie — aşa cum o cer partidele, grupările şi personalităţile politice. Şi el are preferinţele lui de loc şi timp. A vrut într'un moment dat pe Averescu şi l-a avut. Acum pare că vrea pe alţii: şi deaceia fie care competitor pretinde că-l vrea numai pe el şi cere coroanei aşa fel de condiţii, ca alegătorii să se pronunţe pentru el.

Dar dacă toate aceste împrejurări [illegible] lor incontestabilă, nu trebuie uitat că nu ne aflăm la curse, sau jocuri olimpice, ci în viaţă şi pentru nevoile ei.

Partidele, grupările şi personalităţile politice dau impresia că se ocupă mai mult de sport, în condiţii de concurs, de arbitraj de cât de nevoile reale şi urgente ale ţării.

Munca utilă creatoare, în condiţiile existente, nu în cele ideale, să cerem de lumea din afară de cercurile înguste şi asfixiante ale politicei. Massa n'are nevoie de aceste declaraţii, discursuri, certuri, împărţire a firului în patru.

Rezultatul va fi desgustul profund şi dezinteresarea maselor de partide, grupări şi personalităţi politice, indiferentismul faţă de treburile publice şi atronarea şi permanentizarea absolutismului.

Partidele, grupările şi personalităţile politice sânt datoare să-şi examineze activitatea, să şi stabilească partea lor de răspundere în criza, pe care o trecem; deplasarea răspunderilor pe coroană sau alegători nu îi va salva de sancţiunile, pe care le merită şi pe care le vor primi.

Omicron

CATE-VA NOTE

Autentic şi petrecut la administraţia financiară, cu ocazia plăţei pensionarilor.

Casierul întrebă pe o doamnă, destul de tânără încă:

— „Sunteţi văduvă din războiul de acuma sau de la 77?

Înfuriată, doamna a părăsit administraţia fără să mai încaseze pensia.

*

In comedia vieţei, prietenia e o culisă de teatru. Indată ce te razimi de ea, se prăbuşeşte.

*

La înmormântarea baronului Lionel de Rothschild un bătrân sarac plânge şi se vaită amar.

„De ce plângeţi atâta" întreba unul din familia mortului, doar nu sunteţi rudă cu defunctul?

„Tocmai de aia" răspunse bătrânul.

*

— Mămăică, pot să mă duc să pun scrisoarea la cutie?

— Nu drăguţă, pe aşa un viscol nu dai drumul nici unui câine... să se ducă tata să puie scrisoarea.

Declaraţie pentru străinătate

— Ea nu corespunde cu cea internă —

Ziarul *Le Temps*, cu data de 24 Decembrie, publică un rezumat al declaraţiei făcute presei de guvernul Take Ionescu.

Or, această declaraţie sau acest rezumat de declaraţie, nu corespunde cu cele declarate presei şi destinate la ţărei.

Intr'adevăr, în *Le Temps* se afirmă că noul guvern este format din specialişti şi oameni de muncă. Aşa ceva nu s'a spus în declaraţia publicată în ziarele româneşti. Şi nici nu s'ar fi putut spune, pentru motivul că ar fi provocat un hohot de râs.

Sistemul denaturărilor pentru lumea din afară continuă de astă dată însă rezultatul urmărit e departe de a fi atins.

Străinătatea nu s'a lăsat înşelată, iar felul cum este judecat valoarea specialiştilor se poate deduce din faptul că leul a scăzut sub 8.

Străinătatea ştie că şi cei din ţară că avem un guvern de provizorat, fără putinţă de vieţuire. Lipsa de încredere este dar pe deplin justificată.

INSEMNARI

Batjocură civică

Ziarul „Epoca", ocupându-se de data şi modul judecărei muncitorilor socialişti cari au aderat la internaţionala III-a, utilizează şi următoarea frază foarte caracteristică:

„Instrucţia fiind terminată, vor fi eliberaţi acei dintre deţinuţi împotriva cărora nu există nici un indiciu de culpabilitate".

Informaţiunile „Epocei" în asemenea materie fac autoritate, întrucât ziarul takist face parte integrantă din blocul marţial şi poliţist. „Epoca" este în măsură a cunoaşte tainele „complotirilor" şi „atentatelor" trecute, prezente şi viitoare.

Aşa dar, vor fi puşi în libertate muncitorii împotriva cărora nu există nici un *indiciu* de culpabilitate. Luaţi bine seama.

Când există indiciu de culpabilitate, încă este îndoială asupra vinovăţiei. Un indiciu nu este o dovadă. Dar când lipsesc şi indiciile, atunci *nevinovăţia* este sigură. Jilava şi Văcăreştii au sechestrat luni de zile oameni nevinovaţi. Ne-o spune „Epoca". S'a întrebuinţat teroarea, foametea, maltratarea împotriva unor persoane fără nici o vină, ca mina sau ca dumneata. Şi asemenea infamii neînchipuite se petrec pe tot pământul României mari, ba de multe ori însoţite de cele mai proprii şi canibalice crime.

Sub guvernarea precedentă, când d. Argetoianu se trezea mahmur, dădea ordin de arestări en gros. Astăzi, când d. maior Cernat se simte bine dispus, repară en detail câte ceva din opera fiorosului fost ministru de interne. Asemenea batjocură la adresa libertăţii şi demnităţii individuale, dăinueşte neîntrerupt dela război încoace. Iar massele populare tac şi înghit...

RENOVATUS

Manifeste revoluţionare la Chişinău

— La ziarul „Basarabia" al d-lui Inculeţ —

Chişinău. — Autorităţile civile şi militare au făcut o descindere la localul redacţiei şi tipografiei ziarului „Basarabia", organ ţărănist al d-lui Gherman Pântea, nuanţa Inculeţ.

S'au găsit numeroase manifeste revoluţionare. Senzaţionale arestări sânt iminente.

*

Chişinău.-- In legătură cu această descindere, d. Inculeţ comunică faptul că ziarul „Basarabia" se tipăreşte la tipografia Bogdanov şi că direcţia ziarului n'are nici cunoştinţă nici legătură cu toate lucrările ce se execută în acea tipografie.

VIAŢA POLITICA

D. N. Titulescu ţărănist

— Dovezi peremptorii.— Modificări esenţiale. — Scutiri pe cale de instrucţii.— Ţărănism pur —

Nu ştim dacă d. N. Titulescu a îndeplinit formele necesare pentru a fi socotit membru al partidului ţărănist. Faptele dsale însă învederează în mod peremptoriu, că d-sa este unul din cei mai calzi partizani ai programului acestui partid.

Dovezile de mai jos vor convinge până şi pe cei mai increduli, despre acest lucru.

*

Dispoziţia din legea d-lui Titulescu, prin care se prevede că instrucţiunele ministeriale, publicate în „Monitorul Oficial" fac parte integrantă din lege.

Or, pe această cale d. Titulescu a socotit cu cale, nu numai să modifice esenţial legea, ci să facă operă de sadea ţărănism.

Intr'adevăr, în suplimentul de instrucţiuni, publicat în „Monitorul Oficial" No. 207 din 13 Dec. 1921, se prevede un adaos la paragraful 41, ca aliniat III, care sună precum urmează:

„Pentru toate proprietăţile funciare rurale clădite, *cuprinse în declaraţiile colective sau aparţinând sătenilor cu mai puţin de 10 hectare*, evaluarea se face prin procesele-verbale model F 7 C. şi se va afişa pe liste în modul prevăzut la art. 6 din legea şi paragraful 22 din instrucţiuni.

Pentru cele cuprinse în declaraţiuni individuale sau *pentru cele ale sătenilor cu mai mult de 10 hectare*, evaluarea se face prin procesele-verbale No. 9, care se vor comunica conform art. 16".

Pe cale de instrucţiuni — care fac parte din lege — reforma fiscală este modificată în senzul că sătenii, *care posedă mai puţin de 10 hectare sunt pur şi simplu scutiţi de impozit*.

Mai sadea ţărănist nici că se poate.

*

Dar nu numai atât. Ca şi cum ar fi vrut să puie şi mai mult în evidenţă ţărănismul său şi preocuparea de cadrele ţărăniste şi avantajarea lor, d. Titulescu publică în acelaş număr din „Monitorul Oficial" Adaus la § 49 litera C. ca alineat penultim, *următoarele*:

„Casele din comunele rurale ce aparţin învăţătorilor, preoţilor şi ori-căror altor funcţionari rurali locali şi locuite de ei înşă-şi scutite, ca şi a agricultorilor. de impozitul cedulei B, aceştia considerându-se agricultori".

Invăţătorii, preoţii, funcţionarii sunt scutiţi. Mai lipsesc cârciumarii şi totul e în regulă. Şi când ne gândim, că pe când pentru orăşeni d. Titulescu a mers până a impune la impozit până şi pe cei ce ar câştiga un premiu la diferite sporturi, ne putem da seama ce însamnă această favorizare a cadrelor ţărăniste, din care fostul ministru a omis însă pe agronomii care nu sunt scutiţi.

Relevând aceste lucruri noi nu pronunţăm dacă procedând ast-fel a făcut bine sau rău. Constatăm numai tendinţele ţărăniste, care pot explica viitoarele evoluţii ale d-lui Titulescu.

REGENŢA IN ALBANIA

Bucureşti.— Parlamentul albanez a votat o regenţă a Statului în persoana fruntaşilor Iset Paşa şi Pistoli, regenţa având în frunte pe Diabei Paşa.

Actualităţi din afară

Şaliapin în America.— După enormul succes pe care l'a obţinut la Londra marele basist Şaliapin, d-sa a plecat la New-Jork unde a cântat la opera House. Enorma sală cuprinzătoare de mii de locuri era complect ocupată.

Biletele de intrare au fost puse la licitaţie şi se plăteau sume enorme pentru o galerie!

Publicul a [illegible] în ovaţii care nu mai sfârşeau. Intreaga asistenţă era cuprinsă de un entuziasm încât a degenerat într'un adevărat delir.

Se ştie că Şaliapin a căpătat autorizaţie de la guvernul sovietic al Rusiei de a părăsi Rusia pentru a da concerte în toată lumea.

* * *

Nebunia petrecerii şi şcoala.— In anul trecut s'au deschis la Paris, pe lângă cele existente, încă 21 săli noi de teatru, concerte şi cinematograf şi 86 săli de dans. In împrejurimile imediate ale marelui oraş 17 teatre şi cinematografe şi 156 săli de dans.

Revistele franceze se întreabă îngrijite: Unde mergem? S'au deschis oare cel puţin tot atâtea şcoli, biblioteci, muzee şcolare câte sale de petrecere au luat fiinţă? Cea dintâi baracă ridicată în zona distrusă a Franţei a fost o cârciumă cu vin şi toate băuturile alcoolice.

Păstrând proporţia, întocmai ca la noi.

Ana Conta Kernbach

— Cuvântul d-nei Lucia Costin —

La ceremonia tristă a funerariilor mult regretatei Ana Conta-Kernbach, D-na Lucia Costin, profesoară la şcoala normală de fete, a rostit următoarea zguduitoare cuvântare:

Mărginite îţi simţi puterile totdeauna în faţa morţii, când încerci să prinzi în vorbe o viaţă întreagă, viaţă ce însamnă atâta gândire şi simţire zbucium, năzuinţi, suferinţă şi muncă, dar când acea viaţă e a unei distinse gânditoare, a unui suflet superioar, preocupat de cele mai înalte probleme ale vieţii, când e o viaţă închinată numai gândirii şi muncii cum a fost aceia a d-nei Kernbach, ţi se pare aproape o îndrăzneală să te atingi de ea şi ai impresia că vorbele tele nu pot spune nimic.

Iată de ce m'am simţit neîncrezătoare în puterile mele când colegele m'au însărcinat să vorbesc în numele şcoalei normale.

Să vorbesc de distinsa profesoară veşnic ocupată de cele mai de seamă probleme ale Pedagogiei, de buna colegă, de gânditoarea rafinată, de spiritul critic filozofic înalt care analiza oameni, simţiri şi gânduri cu competinţa şi superioritatea omului sigur pe ce gândeşte, voeşte, sau de firea de artist care a ştiut să prindă în versuri ca şi în compoziţii muzicale pline de o rară şi duioasă simţire atâta frământare de gândire —, sau să vorbesc de conferenţiara care te captiva, de inima înţelegătoare deschisă la tot ce-i mare şi frumos, de Moldoveanca plină de inimă care, a luptat cu toate puterile ca să ridice Moldova şi Iaşul ei drag, de mama neîntrecută,—Sunt numai o admiratoare de care vă vorbesc, care n'am avut norocul să-i fiu nici elevă, nici colegă, nici prietenă.

O admiratoare care a văzut în ea pe una din cele mai distinse inteligenţi şi mai culte femei ale neamului acesteia, o admiratoare a superiorităţii ei intelectuale şi morale care a învăţat mult din spusele şi scrisul ei, şi era fericită când avea prilejul să-i primească sfaturile.

Eram studentă,— voia să mă îndrumeze cum să-mi complectez cunoştinţele căpătate la universitate — am rămas minunată de vasta ei cultură, de logica-i neîntrecută şi fiecare cuvânt mi-a fost o învăţătură pentru viitor. Imi vorbea atunci înţeleapta sfătuitoare.

Profesoară apoi, când am avut cinstea să-i urmez la catedra de Petagogie, i-am primit luminatele-i sfaturi. Şi când la îndemnul de a pleca în străinătate pentru complectarea studiilor, i-am spus motive de natură intimă, ca o privire care nu se poate uita mi-a spus şcoala mai presus de interesele personale.

CRONICA ARTISTICA

Marşic, Wexler, Vasiliu, Popescu, Raicu

La Bucureşti, o expoziţie de pictură pentru cea mai mare parte din pictori, dar nu şi pentru cei mai de valoare dintre ei, este o afacere.

Aşa cum altu cumpără masline şi le revinde, pictorul cumpără culori şi le vinde împrăştiate. In Capitală totul s'a comercializat. Probabil că acolo sunt şi miiţi pentru pictori: Iţi trebue un pictor cu barbă,—Iţi aduc un pictor cu barbă,—Iţi trebue un pictor chiar, se găseşte şi aşa ceva.

In Iaşi, şi în deobşte în oraşele de provincie cu o viaţă artistică totuşi mai deosebită, expoziţiile au ceva din savoarea evenimentelor efemere, cu apariţii neaşteptate ca a primilor ghiocei Primăvara.

Expoziţiile la Iaşi au în fele ceva din manifestările romantice a boemilor lui Murger iar în cazul de faţă ea e lipsită şi de acea emfază încrezătoare a unei activităţi aproape „de bursă".

Cei cinci expozanţi din sala Evenimentului, nu s'au pornit de-acum un an cu ideia fixă de a rodi în astă iarnă o expoziţie ale cărei fructe să le culeagă acum, aşa cum se culeg spre iarnă în fiecare an verzele în grădinării. — De-o vreme încoace pictorii sunt un fel de specii botanice care rodesc negreşit în fiecare an, căci la fiecare din ei ideia unei expoziţii nu vine ca *o* consecinţă a unei munci şi a unui surplus de emoţie, ci încolţeşte şi dă fructe întocmai ca un sâmbure de bostan care spre toamnă trebue să dea ceva galben la capătul unui curpen.

Expoziţia aceasta însă a răsărit spontană dintr'un plus de tinereţă, dintr'o necesitate organică aproape care cerea un imbold amorului propriu şi încrederii de sine, atât de necesare în creaţiunele artistice.—Şi de-aceia cei cinci expozanţi, tineri desigur, şi plini de năzuinţi, cu expoziţia lor de miniaturi impuse de economii şi de timiditate, ne sunt cu deosebire simpatici şi merită toată solicitudinea şi încurajarea publicului amator de artă.

Marii „maiştri" au devenit deja „burghezi" în „arta" lor, aproape meseriaşi a unei bresle ce oricare alta. Prin asta, pentru ceia-ce este şi se poate aduce nou în artă, ei au pierdut o mare parte din interesul ce trebue să ni'l trezească.

Cei cinci muguri de artişti însă interesează prin necunoscutul bănuit subt carapace, prin ceia-ce sufletul nostru *doreşte* şi *caută* nou în manifestările, în genul manifestărilor lor artistice. In aşteptarea unei opere de pictură în faţa căreia să ne simţim emoţionaţi şi sguduiţi ca în faţa unei furtuni universale, sufletele noastre cercetează şi speră câteceva de la fiecare drumeţ pe acest târâm. De aceia îi simpatizez pe expozanţii de astăzi. Nu atât pentru ceia-ce nu dat până acum, ci pentru ceiace rămâne încă necunoscut pentru noi, pentru ceiace nu au dat, dar aşteptăm să ne dea. Şi unii din ei ne fac să presimţim parfumul mugurului ce se va deschide.

A vorbi de fie-care în parte, a'i aduce critici severe, s'au a'i oferi sfaturi cu etichete farmaceutice salvatoare, ni se pare deplasat. Artiştii la vrâsta celor ce au expus la Evenimentul sunt aşa de presus de ori-ce critică, şi totuşi aşa de sensibili, încât aş avea impresia că am devenit barbar dacă aş încerca un gest de spectator nemulţumit.

Dl. Marşic are un simţ al nuanţelor deosebit, şi o tonalitate caldă şi liniştitoare; toate bucăţile sale aproape au ceva din irealul şi minunatul umbrelor albastre pe zăpadă.

D-ra Vasiliu, în cele prea puţine aquarele dă dovada unui meşteşug rutinat, şi a unei maniere care esă din comun, ceia ce este aşa de greu în aquarelă, acolo unde cromolitografia cărţilor poştale te pândeşte de fie-care clipă de slăbiciune dulceagă.

Dl. Gh. Popescu are încă, nu ştiu din ce cauză, un fel de stingăcie în tratare, un fel de primitivism pe care nu îl bănuim vădit, deşi în una din bucăţi ascunde calităţi reale.

Dl. Raicu, are acelaş manieră şi atitudine de tratare cu Dl. Marşic, credem însă că uzează de mai puţine mijloace, fără a'i lipsi poate. Hanurile, căsuţele cu soare, aproape tipice, fac parte din o şcoală cu predecesori mai iscusiţi ca D-sa, şi ar trebui să şi caute motive personale. Lipsa de personalitate în artă e mai mare nenorocire de cât lipsa de talent. In lipsa de talent poate fi umor în lipsă de personalitate nu poate fi nimic. Talentul când lipseşte se mai poate înlocui cu paleative (şcoală, tehnică etc) dar, lipsa unui atitudini şi a unei poziţii originale faţă de ceia-ce tratezi nu se poate înlocui cu nimic.

Dl. Arnold Wexler, este desigur cel mai matur dintre toţi. Are gestul larg. o bogăţie de impresii, de culoare, un ochi mai plin, mai îndrăzneţ, o mână mai sigură. Bucăţile cea No. 42 şi 43 dovedesc calităţi superioare care ne umplu de bucurie şi de nădejde. Şi dacă n'ar trebui să terminăm cronica aceasta prea lungă, despre Dl. Arnold am mai putea spune ceva, cu toate că cuvintele de bine în materie de artă trebue să fie puţine. In artă doar nu poţi măsura nimic cu unităţi fixe, ca la stambă; totul e aşa de relativ, şi ceva care e admirabil pentru cineva poate fi aşă de oribil pentru altul, încât te mulţumeşti cu observaţia personală, simplă şi laconică.

Si totuşi, cu — acesti cinci tineri am dori să ne mai întâlnim cândva la o expoziţie ce va apărea aşa de-odată, pe neaşteptate, aşa cum apar cei întâi ghiocei Primăvara.

Demestene Botez

Americanii îşi ridică trupele

Bucureşti. — Radiogramme Paris, anunţa că americanii au hotărât să ridice cei 3000 de soldaţi ce iau pe Rhin. Primul transport va pleca în ziua de 31 Decembrie, spre Anvers, şi anume va cuprinde 1000 de soldaţi.

Cinema ELISABETA Soc. Mărăşti

— Sala bine încălzită —

Astăzi Vineri 30 Decembrie în matineuri şi seara a 5-a şi Penultima serie

MESAGERUL MORŢEI

Zguduitor cinema-roman american de aventuri şi senzaţii 7 acte. Adaos la program Eclair-Journal cu cele mai noi evenimente şi veritabilul film în 2 părţi mari URIAŞUL MATCH DE BOX între

Georges Carpentier şi Dick Smith

şampionul francez, celebritatea mondială — Luptătorul englez

Absolut exact redate ca şi în natură.

CINEMA MODERN

Astăzi în matineuri şi seara Prezentarea celui mai formidabil film

Danton şi Robespiere

Reconstituirea uriaşei revoluţiuni franceze 1795

Pentru ca tot Iaşul să poată asista în 3 ore numai la desfăşurarea întregei revoluţiuni franceze 1795, reprezentăm opera întreagă seria 1 şi a 2-a la un loc în 9 acte foarte mari.

Reprezentaţiile încep fix la orele anunţate, programul fiind de un metraj extraordinar de mare.—Rugăm a se reţine din timp biletele pentru a se evita aglomeraţia la Cassa.

Sala bine încălzită Monopol APOLLO-BUCUREŞTI.

Vinuri Delicioase

cu gusturi fine, din cele mai alese calităţi a sosit mari transporturi de sărbători din cele mai renumite Podgorii din Panciu şi Odobeşti **cu preţuri avantajoase, la Depozitele REISCHER & CRITICO, IAŞI**

Str. I. C. Brătianu 147 şi Str. Ştefan cel Mare 5

Teatrul Sidoli Mercuri 11 Ianuar are loc

Marele Festival al asoc. sportive

„MACABY"

pentru aniversarea a doi ani de existenţă

Macabeii şi Macabeistele în număr de 60 vor atrage admiraţia tuturor prin curajul, eleganţa şi preciziunea cu care vor executa exerciţii de ... figuri la aparate şi piramide.

Magazinul General

PIAŢA UNIREI — IAŞI

a primit diferite noutăţi cu ocaziunea sărbătorilor şi roagă onorata sa clientelă de a nu'i înconjura.

Magazinul General

La Ferma Bădărău

— se vinde —

VIN 1919

Calitate foarte bună

ALB CU 6,50 LITRUL

ROŞ CU 5,50 LITRUL

Numai de la 30 litri în sus

Sirop Pectoral Konya

Expectorantul şi desinfectantul cel mai eficace în afecţiunile acute şi cronice ale căilor respiratoare.

Combate tusa cea mai rebelă

DISTILERIA DE LICHERURI

DELICIA — IAŞI

anunţă că în vederea sărbătorilor a redus în mod simţitor preţurile la toate produsele sale şi invită onorata sa clientelă a se aproviziona din vreme cu delicioasele licheruri, romuri şi cogniacuri.

Aveam înainte pe admirabila profesoară.

Când, cu un alt prilej, mi-a vorbit de farmecul căminului mi-a apărut cu totul în altă lumină. I-am înţeles atunci multe din duioasele-i versuri—vorbea inima înţelegătoare, vorbea poetul.

Şi ultima dată—şi parcă niciodată nu m'am simţit aproape de ea ca atunci—, mi-a vorbit ca mama unei mame. Ce preţioase sfaturi nu mi-a dat, ce privire avea şi câtă duioşie ca să slăvească simţământul de mamă, câtă duioşie a găsit duioasa, devotata mamă.

Aşa am cunoscut-o pe Doamna Kernbach.

Şi acelaş simţământ de admiraţie trezia în sufletul tuturor celor cari o cunoşteau, fie chiar numai prin scrisul ei, nemum a celor cărora li-a fost dat să-i asculte cuvântul, a elevelor ei.

Era iubită, slăvită de elevele ei, azi cele mai distinse institutoare din Moldova şi din Iaşi mai ales.

De câte ori n'am întâlnit multe din ele îndreptându-se spre ... iubita lor profesoară care a cum îi era prietenă, bună sfătuitoare.

Cu inteligenţa-i excepţională, cu studiile-i serioase făcute strălucit la Universitatea din Iaşi şi complectate la Paris şi la seminariile din Berlin, München şi Stuttgart, a fost o distinsă profesoară de Pedagogie. Experienţa-i îndelungată făcută la şcoala normală din Iaşi, observaţiile interesante ca şi deosebita-i cultură i-a folosit să alcătuiască documentate manuale originale, aş putea zice primele şi aproape singurele manuale de pedagogie de la noi din ţară. Din interesantele şi numeroasele articole publicate în reviste şi jurnale, a strâns numai un mănunchiu — Şcolara — din care totdeauna se va învăţa mult.

La toate congresele cari întruniau pe gânditorii pedagogi era reprezentată ţării noastre la Nürnberg, Bruxelles... şi totdeauna făceau impresie comunicările ei. Mulţi din gânditorii de samă preocupaţi de actualele probleme ale Pedagogiei, cum e Claparède, D-ra Ioteyko o apreciază şi o citează în operile lor; şi aceasta din urmă, ea însuşi o distinsă forţă intelectuală, îmi vorbia impresionată de inteligenţa-i excepţională, de logica-i strânsă.

Ori câte progrese se mai face pedagogia în ţara noastră—, şi de sigur se mai face multe— numele D-nei Kernbach va rămânea legat de această ştiinţă ea va rămânea acea care a deosebit drumul greu nestrăbătut to'deauna din scrierile ei.

Ca inspectoare generală a învăţământului a răspândit în întreaga ţară vederele-i luminate, a lucrat în toate comisiunile pentru reorganizarea învăţământului, pentru alcătuirea programelor, comisiuni în care de cele mai multe ori cuvântul ei era hotărâtor şi a dat îndrumări întemeiate pe cunoaşterea sufletului omenesc pe o experienţă concludentă pe o logică care impunea tuturor. Fiecare vorbă a ei îţi dădea de gândit.

Bună prietenă pentru colegele ei, însufleţea totdeauna întrunirile lor cu farmecul vorbirii, cu fineţa observaţiilor.

Numele D-nei Kernbach va rămânea legat de şcoala românească, generaţiile viitoare îl vor rosti cu pietate şi recunoştinţă că ea a făcut primii şi cei mai grei paşi, va rămânea legat mai ales de şcoală normală din Iaşi unde a lucrat 25 de ani şi pe care a iubit-o ca pe un al doilea cămin al ei.

Şi inteligenţa rară, inima înţelegătoare atâta bogăţie de gândire, atâtea planuri de viitor pentru cinele copiilor noştri", spun prietenii ei câte doria încă să mai înfăptuiască, năzuinţele pentru propăşirea ţării acestia toate s'au întins... şi când te gândeşti că *„sub fruntea cea cuminte, câte doruri răsvrătite câte gânduri jale câte durere cu ea în mormânt... şi pe toate le ascunde într'o mână de pământ"* — cum aşa frumos ne a-pune în clipe, — te răsvrăteşti contra soartei şi ţi se frânge inima de durere. Aceleaşi doruri răsvrătite, acelaşi nemulţumire de viaţă şi năsuinţi pururi înfrânte respiră în toate dureroasele-i versuri ca şi în pulbere de gândire presurată prin reviste, că *„mulţumiţii pot fi numai aceia care vieţuesc din traiul altora şi nu şi-l adâncesc niciodată pe al lui — reflexiunea e totdeauna o suferinţă"* rosteşte într'o frumoasă gândire a ei. Pentru oamenii care gândesc şi simţesc mult viaţa, *e îndoială chinuri, vrajbă, când la sbucium, dor înfrânt până şi visul e o durere.*

şi liman... e moartea, înseptu înfrăţirii.

Toată această viaţă închinată muncii grele viaţă de jale, plină de porniri înfrânte firească oricărui gânditor de seamă, oricărei simţiri fine) şi a încălzit-o până la urmă, a avut *un colţ de cer* vesnic senin — copilul, fetiţa ei, şi în care se trezeşte adesea dorul să-şi cânte *un mormânt printre morminte,* — a avut o stea luminoasă o fetiţă, un gând — care a luminat-o.

— I se asemănase fata, i se umezeau ochii când vorbia de ea.

Putem să încercăm să aducem o mângâiere fetiţei căreia îi închina cele mai scumpe gânduri şi surorei ei scumpe, prietena-i nedespărţită.

Nu... şi nici trebue s'o facem. Ar fi parcă a-i nesocoti gândurile, a arăta că n'am înţăles-o că nu i-am priceput frumoasa-i gândire aşa de minunat închegată în versurile:

Sunt dureri ce nu se tulbur
Nu le-atinge, prea-s adânci!
Vremea... şi'nd le'nconjoară!
Valul sluţă şi al stâncii,

Nu — nu trebue să le tulburăm durerea — să ne unim plânsul cu al lor, cu cei mai scumpi ai ei şi nestearsă să-i păstrăm amintirea.

Litere-Ştiinţă-Arte

Academia de ştiinţe din Paris a ales ca membru corespondent pe marele fizician P. Zeeman, profesor la Universitatea din Amsterdam.

Zeeman este o ilustraţie mondială a ştiinţei. Intre altele, el a făcut importante descoperiri privitor la razele spectrale. Marele învăţat este un premist al premiului Nobel pentru ştiinţă.

*

In editura Societăţii catolice „Presa Bună", a apărut Calendarul Presa Bună pe anul 1922.

De remarcat bogăţia de material calendaristic, moral, literar şi informativ.

*

Sub titlul „Obiceiurile Juridice ale poporului român", d. George G. Maxim publică un desvoltat studiu asupra obiceiurilor pământului din punct de vedere juridic, social, moral şi politic.

Prefaţa de d. prof. Dem. Alexandresco.

Cinema SIDOLI *Soc. Mărăşti.—Cu începere de astăzi şi în zilele următoare zilnic 2 matineuri la ora 3 şi 5 jum. şi seara la ora 9 jum.—Premiera—Ultimul succes părizian*

LE LYS ROUGE (Crinul roş)

după celebrul roman al marelui academician francez ANATOLE FRANCE în 6 colosale acte jucat de somităţile scenei franceze în frunte cu drăgălaşa artistă

SUZANE DELVE

O comedie nouă cu răsfăţatul ZGOTTO va complecta bogatul program.

Direcţia anunţă *că e nevoită a urca preţurile la acest film cu 2 lei la biletele parter din cauza scumpetei filmului.* — In curând IUDA, opera creştină

INFORMAŢIUNI

❑ *Fabrica de zahar Răcăciuni a avut în 11 luni la un capital de 60.000.000 lei un profit net de 13,549.699 lei.*

Ar putea dar foarte bine să vândă zaharul mult mai eftin.

❑ In prezenţa unei mare afluenţe de lume, a avut loc, eri, la ora 2 după prânz, ceremonia înmormântării rămăşiţelor pământeşti ale regretatei Ana Conta Kernbach.

Prohodul a fost oficiat de Părintele Vasilovski, parohul bisericei Toma Cozma.

La locuinţa defunctei, a vorbit d. P. Fântânaru în numele corpului didactic, arătând activitatea mult regretatei pe tărâmul învăţământului şi relevând acţiunea marei patriotică ce a desfăşurat în ajunul intrărei noastre în războiu pentru întregirea neamului.

In faţa şcoalei normale de fete a vorbit d-na Costin, la şcoala ortodoxă, a vorbit d-na Constantinescu.

In piaţa Unirei, d. dr. Frosin, într'o cuvântare vibrantă, a exprimat regretul Iaşului, pentru dispariţia atât de neaşteptată al marei cetăţene, cu care se fălea capitala Moldovei.

❑ Duminică 1 Ianuarie orele 2 jumătate p. m. are loc în sala cea mare a „Şcoalei Cultura" o grandioasă întrunire pro. *„Keren Hayesod"* unde d-l avocat *M. Goldştein-Corodati, d-na R. Schenberg, d-nii: Blumenfeld Jean Hefter şi avocat H. Gherner* vor expune datoriile actualei generaţii evreeşti faţă de reclădirea „Palestinei".

❑ D. Rafael Dimitriu, membru în fosta Comisie interimară, a plecat aseară la Bucureşti, invitat de ministrul de interne. Se afirmă că şi d-sa va intra în noua Comisie interimară.

❑ Vacanţa de la liceul internat începe de mâine seară.

❑ Universitatea i-a vacanţă de mâine seară, până la 27 Ianuarie stil nou.

❑ D. profesor A. C. Cuza a fost numit suplinitor la catedra de „Istorie a doctrinelor economice" în locul d-lui D. Antonescu care a fost suspendat.

❑ Declaraţiile pentru impunerile obiectelor ce sunt socotite ca lux conform legilor noi fiscale, camere în plus automobile, trăsuri particulare cu arcuri, motociclete, puşti de vânătoare, precum şi servitorii în plus, trebuesc depuse neapărat până la 1 Ianuarie.

La această dată încep lucrările pentru impunerea acestor obiecte şi cei ce nu vor depune până la acea dată cuvenitele declaraţii, vor fi socotiţi, contravenienţi şi conform legei, impuşi la dublul impozitului ce-l are de plătit de fapt.

❑ Ministerul de instrucţie a hotărât ca pe viitor să delege profesori din Basarabia pe lângă cei din vechiul regat, spre a-i deprinde pe aceştia cu limba şi metoda noastră de predare.

In Iaşi au fost detaşaţi doi profesori.

❑ In ziua de 24 Decembrie au fost următoarele preţuri în halele şi magaziile din Viena.

1 kgr. ceapă 270 coroane, ceapă străină 480 cor. Un petrunjel 50 coroane. Un kilog. cartofe 82 cor. 1 kgr. mere calitate mijlocie 296 cor. Un ou scos din var 66 cor., un ou proaspăt 180 coroane. Un epure 2000 coroane, o gâscă 2500 cor. o găină 1600 cor. 1 kgr. crap 1300 cor. In ultima săptămână preţul peştelui s'a suit 100 la sută. Carnea de cal 600 cor kgr cea de vacă 900—1100 coroane kigr.

❑ **Un Comunicat.**— Comitetul general al Partidului Ţărănesc din Basarabia ne trimite spre publicare următoarele:

Luând cunoştinţă de svonurile puse în circulaţie de către rău voitori şi interesaţi, cum că ar fi vre-o înţelegere între organizaţia noastră şi gruparea averescană basarabeană, luând cunoştinţă şi de interviewul acordat de către Dl. Sergiu Niţă fost ministru al Basarabiei ziarului „Lupta", comitetul central al partidului ţărănesc din Basarabia, conştient de menirea şi rolul partidului ţărănesc în viaţa publică a acestei ţări şi consequent cu hotărârile luate de către congresul general al partidului ţărănesc basarabean din zilele de 6, 7 şi 8 Noembrie a. c. şi cu hotărârile luate de către comitetul executiv în Bucureşti în zilele de 22 şi 23 Decembrie a. c.

Declară că:

Nu există nici o înţelegere politică între organizaţia noastră şi acea a averescanilor din Basarabia.

Partidul ţărănesc nu poate uita rolul jucat de către Basarabenii averescani, care, pe faţă, fără nici o jenă, au votat, în bloc dublarea preţului pământului expropriat; — au patronat şi exercitat teroarea administrativă în Basarabia şi restul ţărei, au suprimat libertatea şi justiţia înlocuindu-le cu starea de asediu şi curţile marţiale, au împiedicat activitatea ... au traficat cu schimbul rublelor.

Ieremiadele D-lor Averescu pe ruinele împroprietăririi şi ale D-lui Sergiu Niţă pe ale Constituţiei nu sunt de cât ultimele svârcoliri ale neputinţei.

Comitetul deasemeni desminte afirmaţiunile D-lui Sergiu Niţă fost ministru al Basarabiei publicate în ziarul „Lupta" că din partea noastră s'ar fi vorbit despre vre-un bloc basarabean cu D-sa şi gruparea D-sale.

Despre aceasta nici nu ar fi posibil să se vorbească pentru că partidul ţărănesc basarabean face parte integrantă din partidul ţărănesc al României întregi lucrând potrivit directivelor acestui partid.

Comitetul consideră svonurile; interviewurile cu cele de mai sus ca mijloace incorecte şi nedemne de inducere în eroare a opiniei publice.

Preşedintele comitetului general al partidului ţărănesc din Basarabia.

Pan Halippa

Chişinău 26 Dec. 1921

x In cursul nopţei, doi indivizi pătrunseră în prăvălia fraţilor Constantinescu, din strada Socola, şi se apucau de furat.

Surprinşi de ugent, hoţii au luat-o la fugă. Sergentul a tras asupra lor un foc de revolver, însă fără a-i nimeri.

Hoţii au isbutit să se facă nevăzuţi.

x Aflăm cu multă părere de rău, că astă noapte, d. Gall, Consilier agricol în urma unui accident de automobil pe şos. Tg. Frumos-Iaşi şi-a fracturat un picior.

Ii urăm o grabnică şi deplină însănătoşire.

❑ Duminică 1 Ianuarie orele 4 va avea loc alegerea comitetului Bnei Brith în localul societăţei din strada G. Mârzescu.

❑ Avocaţii eşeni s'au întrunit din nou aseară, în localul cercului. S'a hotărât a se continua abţinerea de a se pleda la Tribunalul secţia a treia.

LA 11 IANUARIE MARELE FESTIVAL AL ASOCIAŢIEI „MACABY"

— ULTIME — INFORMAȚIUNI

❑ Leul este în mare scădere. Prezența în capul guvernului a d-lui Take Ionescu — cel mai susținut de Paris, după părerea d-lui Iorga — nu numai că n'a adus o ameliorare, ci a adus o importantă scădere. In momentul când d. Take Ionescu a luat puterea leul era la 11 centime, iar astăzi este sub opt.

Dacă problema valutară are o latură politică—și incontestabil că o are—evident că guvernul Take Ionescu are atâta vină doar că, prin lipsa de încredere pe care o inspiră deopotrivă și țării și străinătății, în mod fatal trebuia să influențeze în rău și problema valutară.

Numai dacă d. Take Ionescu ar fi dat impresia stabilității de guvernare ar fi putut folosi în ordin economic ca și financiar. Așa cum este astăzi nu poate de cât să strice —ceea ce s'a și întâmplat.

❑ *„Ne-am întors iarăși la starea de lucruri din 1918.*

Din nou lira stă în legalitate petrolul și sarea. Mii de oameni stau de cu dimineață pe la depozitele de petrol și se'ntorc seara, fără un ol de petrol.

Dar dacă petrolul ar putea eventual fi înlocuit cu spirtul, ce se găsește în abundență, ne întrebăm cu ce ar putea fi înlocuită sarea ?

❋ *Autoritățile au primit un ordin circular al ministerului de interne prin care li se arată, ca pe viitor să lase absolut libere întrunirile publice, și în special să nu încerce a opri sau incomoda întrunirile convocate de parlamentari, pentru a arăta alegătorilor lor activitatea și linia lor de conduită.*

Cel ce vor contraveni acestui ordin vor avea de suferit aspre consecinți.

❑ *Cursurile de remitere pe ziua de astăzi sunt:*

Francul francez 11 lei 75, lira englează 608, lei, lira italiană 6 lei 60 dolarul 140 lei, coroana cehoslovacă 1 leu 98.

Marca Germană 80 bani, coroana austriacă 2 bani 6e, marca polonează 4 bani 65.

Precum se vede cursul leului la Paris a căzut sub 8 centime.

x Ministrul de interne a comunicat azi telegrafic prefectului de județ, ca prin decretul regal 5255, s'a instituit în Iași, o nouă comisiune interimară, compusă din persoanele următoare:

Gh Lascar, președinte Alfons Herovanu și Mihai Borcea vice președinți, Victor Munteanu, Ștefan Negruzzi, Gh. Scutaru, Andrei Bădareu C Popană, Ion Popovici, M. Wachtel, O. Herțenaerg, I. Zilberștein, S o f i a Theodoreanu, Stângaciu Gheorghe, Ștefan Lungu, Savel Zaharescu, Preotul Goțan, V. I. Radu, și C. Storcescu, membri.

Instalarea noei Comisiuni interimare, a avut loc astă-zi Sâmbătă, ora 11 a. m.

x Noua comisiune interimară din Tg. Frumos, se compune din persoanele următoare:

Iosef Tersaro, președinte, A. Nedelcu, vice-președinte. dr. Scarlat Iamandi, Preotul Victor Contescu, C. Munteanu, Policarp Macaroff, Leon Fifersohn, Berman Freitag și Ivan Maxim Ihor.

Instalarea va avea loc Duminică.

❑ Mâine seara are loc balul mascat și nemascat al studenților universitari Evrei, în saloanele societ. de gimnastică splendid amenajate în acest scop,

Demascarea se va face la intrare, de către o comisiune specială.

❑ In asistența unui arhitect al ministerului de instrucțiune, s'a ținut eri licitația pentru restaurarea palatului liceului internat.

Devizul se urcă la 240.000 lei. Lucrările de restaurare vor începe chiar în vacanța aceasta

x **In chestia primariatului.**—Am putut vedea o clipă pe d. Gh. Lascăr.

La o intrebare a noastră, d. Gh. Lascar, ni confirmă faptul, că a acceptat să vie ca președinte al comisiei interimare.

Și adaugă:

— „Am acceptat, însă cu anume condițiuni și în primul rând, să mi se dea putință și mijloacele necesare, de a putea scoate Iașul, din mizeria în care se găsește. Altfel nu stau la Primărie".

*

Aceasta ni reamintește momentul soluționărei definitive a chestiei apei în Iași.

Mulțumită stăruinței d-lui Al. A. Badareu, toate formalitățile fură îndeplinite, parlamentul votase proectul și subvenția acordată comunei Iași, însă toate documentele erau ținute în biroul regretatului Cantacuzino, pe atunci prim ministru, care nu li dădea cursul trebuitor.

D. Gh. Lascar, pe atunci primarul Iașului, trimite demisia sa, împreună cu întregul consiliu comunal, și nu trecură 24 de ore, toată chestia apei fu definitiv soluționată.

E dar cert, că și acum d. Gh. Lascar, nu va sta la îndoială și va părăsi comuna, dacă nu i se va da posibilitatea promisă, de a-și putea îndeplini programul ce și-a propus.

M. EMINESCU" IAȘI 3 SEP 1985

❑ **In chestia refuzului Universității.**— Cazul Pogonatu continuă a face obiectul discuțiunei în cercurile intelectuale din Iași.

Un profesor universitar amic al d-lui Pogonatu, afirma eri, că ministrul făcând uz de articolul 84, a ținut seamă de faptul că la ședința dela 1 Martie, când facultatea de drept urma să îndeplinească formalitatea pentru scoaterea catedrei la concurs, nu ar fi luat parte 4 profesori, așa cum o cere legea. E drept, că procesul verbal a fost semnat în urmă și de al patrulea, însă acesta nu a luat parte la ședință, așa cum o cere precis legea.

După profesorul, a cărui declarațiuni le-am reprodus, socotește că chestia nu e terminată.

❑ **Dispense militare.**— Pentru a nu se mai da loc pe viitor, la interpretări greșite a articolului din legea recrutărei privitor la dispensele acordate tinerilor cu frați minori ministerul de răsboi a trimis tuturor cercurilor de recrutare, următorul ordin, ca o complectare sau tălmăcire a legei.

a) Nu se va acorda dispensa tinerilor care au unul sau mai mulți frați mai mare ca 10 ani.

Pentru cei care au însă frați mai mari ca 18 ani, dar au și frați mai mici li se ver acorda dispensa, întrucât nu se poate lipsi pe minori de tutorele lor natural și legal și a li se da un tutore străin.

c) Tinerii care au surori măritate sau frați minori bogați, care se va dovedi că n'au nevoe de sprijinul fratelui lor, fie că câștigă cele necesare existenței lucrând, servind sau având vre-o funcțiune nu vor putea beneficia de dispensă.

d) Tinerii care au surori măritate dar au frați mai mici ca 18 ani și care au nevoie de sprijinul lor, vor putea beneficia de dispensă, întrucât unui se poate impune cumnaților să îngrijească de orfani.

x In seara zilei de 13 Ianuarie st. n. (seara de revelion) va avea loc în sala Teatrului Național un mare bal dat de Societatea Ocrotirea orfanilor din Răsboi.

Pentru ieșeni va fi o ocazie de a petrece Revelionul după datinele strămoșești, de oarece se pregătesc multe surprize.

Puținele bilete ce au mai rămas sunt puse în vânzare la agenția Teatrală Brașcu,

ECOURI

— Un foarte mare număr de familii din provincie au reținut telegrafic bilete pentru festivalul asoc. „Macaby" din 11 Ianuarie.

GUVERNANTA serioasă, cunoscând franceza și germană caută spre imediată angajare la 2 copii de 10 și 12 ani.

CH. KAHANE

Iași, Păcurari 15 Etaj

a se adresa între orele 10 dimineața 4 p. m.

Serviciul telegrafic și telefonic

AL ZIARULUI „OPINIA"

AMANAREA TERMENULUI DE DECLARAȚII

— Lămuririle ministerului de finanțe —

București.—Ziariștii cari au cerut informațiuni de la ministerul de finanțe în privința termenului de declarații de impozite au primit răspunsul că comunicatul în privința amânării se va da abia în ajunul lui 1 Ianuarie.

Din cele comunicate de către cei de la Ministerul Finanțelor rezultă că probabil se vor da 2 termene de prelungire, unul mai scurt pentru cei din provincie — și anume până la 15 Ianuar — și altul mai lung, până la 1 Februarie, pentru cei din Capitală.

Aceasta din cauză că pe când în provincie au depus declarații până la 60 la sută din contribuabili, în Capitală, din 120.000 capi de familie, n'au făcut declarații de cât 24.000 și încă din cei mai puțin impuși.

Avantajele rezervate proprietarilor

— prin noul proect de chirii —

București.— In legătură cu noul proect al legei chiriilor, la întocmirea căruia lucrează d. Stelian Popescu, proprietarii de imobile urbane au primit invitare de la ministerul justiției să comunice în scris ministerului domiciliul actual, schimbările de domiciliu proectate, numărul încăperilor ocupate și al celor necesare, și diferite alte date necesare la alcătuirea unei legi echitabile și practice.

Noua comisiune interimară din Botoșani

Botoșani.— Azi a avut loc istalarea nouei comisiuni interimare. Ea se compune din d-nii. Jică Nicolau, avocat, președinte; Părintele V. Pavlescu, vice-președinte; Alterescu avocat, prin delegație, vice-președinte.

Din comisiune fac parte: d-na Ana Antonescu și d-nii Teodor Silion, Valeriu I. Maca Frederic Costiner, Teodor Cocerec, colonel St. Cristea, Dimitrescu pensionar, Feldman doctor Gh. Antonescu și Sigmund Ipser.

Moratorul Germaniei

Paris.— In vederea conferinței de la Canne, „Matin" află din Berlin că în sinul guvernului german se urmează discuții aprinse pe chestia duratei moratorului, ce ar urma să se acorde Germaniei după împlinirea obligațiunilor de la 15 Ianuar și 15 Februar.

Wirth este de părere ca durata moratorului să fie de 2 ani. Grupul industriașilor și financiarilor care să se fixeze durata la data când se va stabiliza schimbul mărcei.

x O delegatie a funcționarilor publici s'a prezentat primului ministru, cerând ca statutele asociației generale a funcționarilor publici, să vie în fața parlamentului după reforma electorală.

Primul ministru le-a promis toată solicitudinea sa în apărarea chestiunilor și cererilor lor.

x Pensiile pe luna Ianuarie se vor achita de administrația financiară, cu începere de la 2—6 Ian.

x Astă seară al 10-lea Concert Simfonic.

Sâmbătă 31 Dec. se va juca de către soc. „Dramatică Iași Femeia Indărătnică, Duminecă 1 Ian. 1922 matineu. Azilul de noapte.

Seara Catherine.

***

Marți 3 Ianuarie premiera „Invierea" de Tolstoi.

Mercuri 4 Ian. al 11-le Simfonic Festival Saint Saens.

Biletele la agenția Brașcu

SPECTACOLE

Cinema Elisabeta, Societate Mărăști. Astăzi în matineuri și seara a 5-a serie și penultima din „Mesagerul Morței", cinema-roman american de aventuri și senzații—7 acte și cel mai nou număr din Eclair-Journal.

Adaos la Program: Uriașul Match de Box între celebrul boxeur francez „Georges Carpentier" campionul mondial și Dick Smith luptătorul englez. Film veritabil și autentic în 2 părți.

In pauzele de cinema: Familia POLWARS neîntrecuți clovni muzicali precum și Trupa BASSI admirabilii gladiatori și atleți

x Teatrul Cinema MODERN. Astăzi în matineuri și seara opera întreaga seria I și a 2-a la un loc, 19 acte rulaj 3 ore Uriașa inscenare din Epoca de Groază a poporului Francez 1795 DANTON și ROBESPIERRE. Reconstituirea formidabili revoluțiuni franceze, cu una din cele mai grandioase montări. Intreg ansamblu din M-me Dubarry în rolurile principale.

x **Teatrul Lyric.**— In fine rând o surpriză: Premieră „Der Stroener Almen" (Văduv de paie). —Cel mai mare succes.— Distracții, cântece, Dansuri. Pregătiți bilete din timp

Astăseară Miercuri, după cererea generală se va juca frumoasa operetă Ș l o i m k e in R i k e l.

Cinema SIDOLI.- Astăzi și în zilele următoare ultimul succes LELYS ROUGE (Crinul Roș). După celebrul Roman al marelui academician francez Anatole France, în 6 colosale acte.

Vacanța politică foarte agitată

— Frământările în rândurile ardelenilor.— Ce se pregătește la Cluj — Speranțele d lui Take Ionescu.— D. Marghiloman la Palat.—Interviewul d-lui general Averescu.— Liberalii la Cluj.—

București.—Deși intrăm de fapt în plină vacanță politică și deși personalitățile politice încep să părăsească sau au și părăsit capitala, nu este mai puțin adevărat ca actuala vacanța politică se anunță foarte agitată.

Iată faptele noui se se anunță!

*

Ziarul *Indreptarea* apărut aseară, publică un interviw cu d. general Averescu, șeful partidului poporului declară din nou că nu există altă soluție de cât un guvern parlamentar, cu misiune restrânsă și care să obție reintoarcerea tuturor partidelor.

Acest guvern ar avea rolul de a vota legea electorală, revizuirea fiscală, legea budgetară și strigările conf, art. 128 din constituție.

Declarațiilor în chestiune, apărute imediat după audiența d-lui Marghiloman la Palat, li se atribue o importanță deosebită și un nou indiciu că încercarea Take Ionescu este condamnată.

*

D. Al. Marghiloman a fost primit în audiență de Suveran.

Se asigură ca șeful progresiștilor a dat Suveranului soluția grație căreia s'ar putea institui un guvern care să evite dificultățile politice ale momentului.

*

In rândurile celor din teritoriile alipite frământarea este și e a foarte mare.

D-nii Maniu și Dori Popovici au părăsit capitala. D. Flondor pleacă diseară.

Marți va avea loc la Cluj o întrunire a ardelenilor a verescani. Zvonurile relative la atitudinea d-lui Mihaly sunt diferite. Takiștii speră că Marți d-sa va determina pe averescani să treacă din partea guvernului. Aceiași versiune o răspîndiseră acum câteva zile și în privința partidului național, ceia ce a provocat o drastică dezmințire din partea acestora.

In orice caz, d-nii Goga și Grozea vor fi de față pentru a împiedeca o atare acțiune.

Tot Marți va avea loc la Cluj o întrunire provocată de partidul liberal. Din București pleacă d-nii Vintilă Brătianu, Leonte Moldovanu, Jean Th. Florescu, N. N. Săveanu și alți fruntași ai partidului.

Tot Marți are loc la Cernăuți o întrunire a averescanilor din Bucovina.

*

Pentru astăzi era vorba ca d. Boges să intre în guvern ca ministru al Basarabiei.

Nu se știe din ce cauză, intrarea d-sale a fost amânată pentru 5 Ianuar. Se crede că aceasta e în legătură cu așteptarea hotărârei ardelenilor, pentru a se vedea dacă guvernul se mai menține și dacă mai are deci nevoe de o complectare.

Reluarea raporturilor ruso-americane

București.— La Paris se află din Washington că guvernul american a hotărât reluarea relațiilor cu Rusia, întrucât s'a căpătat convingerea că Sovietele sunt dispuse a și menține angajamentele luate.

Falșificări de pașapoarte

— Descoperirea din Capitală —

București. — Ieri s'a descoperit în Capitală o întreagă bandă de excroci care se ocupă cu falșificări de pașapoarte în stil mare.

D. judecător de instrucție Cernescu, de la cabinetul V, a făcut o descindere la locuințele numiților Ion Ionescu Iancu Herșcu Leib și Martinescu, la care s'au descoperit numeroase piese compromițătoare, pașapoarte falșe, certificate falșificate care serveau la eliberarea pașapoartelor etc.

Se crede că până acum s'au ticluit 300 pașpoarte de acestea. Ele erau vândute refugiaților ukrainieni pe preț de 2000 până la 10,000 lei bucata. Cercetările continuă spre a se stabili dacă la aceste câștiguri ilicite nu participau și persoane sus puse.

HELENE JUSTER

JEAN IONAS

logodiți

Iași — Dorohoi

Felicitările se primesc Sâmbătă 31 Dec. și Duminică 1 Ianuarie, în locuința d-lui Isidor Juster str. I. C. Brătianu No. 30.

In locul ori cărei alte înștiințări

Briliante, Diamante, Aur, Argint, Platină, Bijuterii cumpără SUSSMANN

Str. Ștefan cel Mare 29 Etaj

deasupra magazinului „La Romașcanu"

orele 2—6 p. m.

La casa Margulies din str. Ștefan cel Mare No. 29 se caută o d-șoară la corespondență în limbile: română și germană.

Asemenea se caută de ocazie și o mașină de scris în bună stare și cu scriere vizioilă.

TEATRUL LYRIC

Trupa de operete, drame și comedii

LERESCU—FRIEDMANN

Vineri 30 Dec. 1921, ora 9 seara Premieră

Der Stroener Almen

(Văduvul de paie)

Operetă în 3 acte de A. Walmann

Sâmbătă 31 Decemb. Matineu ora 3 p. m.	**Seara** la oră 9 p. m.
Die blinde liebe piesă în 4 acte	A 2-a oară mare succes **Der Stroiener Almnen**

Duminică 1 Ianuarie.—Pentru toți acei ce au văzut și n'au văzut succesul zilei **Der Dibyck**, Legendă în 3 acte

Sâmbătă 31 D-brie st. n.

are loc

Balul Mascat și Nemascat

al Asociației Studenților Evrei

In saloanele SOCIETĂȚEI DE GIMNASTICA

Mari surprize — Bilete strict personale

Cu începere de Luni 2 Ianuar 1922

Cetiți în OPINIA

MISTERELE UNEI NOPTI

SAU

FATA FURATA

un pasionant crâmpei din aventurile senzaționale ale lui NICK CARTER, cel mai mare detectiv american.

Cetitorii vor cunoaște cele mai uimitoare aventuri pe care le-a cunoscut imensul New-York.

„OPINIA" IN TARA

Podul Ilosei

Festival de Hanuka.—Un incident.—In seara de 28 crt, a avut loc în sala școalei israelito-române festivalul de Hanuka organizat de secția zionistă. După ce d. Iosef Solomon recomandă pe reprezentantul Federației zioniste, d. Horia Carp, ia cuvântul. Cel recomandat care, în cuvinte mișcătoare, face o comparație între pionerii poporului evreu din trecut și cei de astăzi. Conchide că acei din trecut au făcut sacrificii de viață. iar celor de azi li se cere numai sacrificii bănești și desigur că apelul Keren Hâyessodului va avea succesul dorit.

A produs o penibilă, impresie regretabilul incident întâmplat cu acaestă ocazie între două persoane cu vază din localitate, care din nefericire a degenerat până la palme. Ne oprim a da numele celor cu pricina sperând că lucrurile se vor aplana.

Cărturar

Botoșani

Marea întrunire a sfatului negustoresc.— Una din cele mai frumoase și interesante întruniri a avut loc în saloanele clubului comercial, întrunire convocată de către Sfatul Negustoresc secția locală în vederea alegerei ce va avea loc în curând la Camera de Comerț.

Au luat parte un număr imens de comercianți și industriași.

Întrunirea este deschisă de președintele sfatului D-l Maurice Abramovici asistat de întregul Comitet.

D-sa după ce arată importanța acestei întruniri, face, apel la comercianți industriași să se solidarizeze pentru reușita la alegeri a unui comitet apt pentru conducerea Camerei de Comerț.

Se dă cuvântul D-lui **Alex. Mihăilțeanu** vice-președintele sfatului, și D-nii Adolf Moscovici, Aleram Marcusohn și D-lui D. Cohépescu care au arătat necesitatea strângerei tuturor industriașilor și comercianților în jurul Sfatului Negustoresc, ca unul ce și-a dovedit puterea de viață și solidaritatea cu întregul comerț din țeră grupat în Sfat, S'a propus o listă de 30 candidați din oraș și județ, din fruntașii comerțului și industriei, din care listă în ziua de 1 Ianuarie 1922 patentarii convocați într'o nouă întrunire. vor alege pe cei 8 cari vor forma lista oficială a Sfatului Negustoresc,

L. Adler

Roman

Instalarea noului prefect.—Diverse.— Azi dimineață noul prefect de Roman d. Cilibiu, și-a luat postul la primire. D-sa a fost întâmpinat de d. I. Carpas directorul prefecturei înconjurat de funcționarii superiori, care a prezentat pe acești funcționari și a pus pe noul prefect în curent cu lucrările.

In urmă a inspectat diferitele servicii dând ordinele necesare și luând măsuri pentru resolvarea problemelor cari interesează județul nostru. Ținem să amintim că noul prefect d. Cilibiu este un fruntaș democrat care întrunește simpatiile locuitorilor, așa că venirea dsale în fruntea județului, mulțumește întreaga populație care aștepta multe dela d-sa.

— Cu începere de Joi 29 Decembrie se rulează la cinema Brand și Schwarț frumosul film „Noaptea Roșie".

Mose

Se oferă

20,000 lei

aceluia care dă indicații precise asupra furtului de la

Fereria „Ferrum"

Frații Wachtel Iași

TEATRUL SIDOLI

Marea trupă de OPERA în limba Italiană

Cu concursul cunoscuților artiști Români, Italieni și Basarabeni — NUMAI 3 REPREZENTAȚII

personalul artistic: D-nele **Moga Gorgesko**, celebra primadonă de la Opera din Paris, soprano-coleratur, **Meri Adella** cunoscuta artistă soprano-dramatică, **Zlatova** soprano-lirică, **Hacikova** soprană-lirică-coloratur — **Solovieva** soprană-lirică, **Izar** mezzo-soprana, **Boșoer** soprană-lirică, **Cavura** comprimari. — D nii **M. Nasta** celebrul artist-tenor lirico dramatic de la Opera din București, **A. Georgievsky** cunoscutul tenor liric de la Opera din Milano, **Nogacevsky** tenor-liric, **Gjorini** tenor dramatic, **Capovia**, bariton dramatic, **Gorski** bariton liric, **Malanetzki** bas profund, **Voljin** bas buf, **Pavienko, Fuchs**, comprimari.—Primul dirijor **E. Massini**. Dirijori: Giovanelli și Bârcă—Primul regisor M. Ilinsky, Maistru de cor Zwowsky. Corul compul din 30 de persoane. Orchestra proprie compusă din 35 persoane.

Sâmbătă 31 Decembrie ora 9 seara

EBREEA

operă în 3 acte, Muzica de Halevy. cu M. NASTA, MERI ADELLA, etc.

Duminică 1 Ianuarie, Matineu ora 2 jum.

RIGOLLETO

Operă în 3 acte. Muzica de Verdi cu Hacikova, Nogacewsky, Cepovia etc.

Duminică seara **Bărbierul din Sevilla**

operă în 3 acte. Muzica de Rossini, cu Moga Gorgesko, A. Georgevski, Gorski, etc.

Biletele la Sidoli

Teatrul ELISABETA

Numai 10 Reprezentații — Numai 10 Reprezentații

Trupa Israelită de artă

Direcțiunea trupei A. Sobelmann în frunte cu celebrii artiști Vera Zaslavskaia, Mișa Fișzon și Adolf Fenigstein cu concursul cunoscuților artiști Iris, Herman, Fenigstein, d-na și d-nii Fachler și alții

Joi 5 Ianuarie 1922 celebra legendă-melodramă de Mark-Arnstein DER WILNER BAAL-A-BEISL (Gospodarul din Vilna) 3 acte

Sâmbătă 7 Ianuarie matineu la ora 2 jum. SONATA KREUZER (Dincolo de Mare) celebra dramă de Gordin în 4 acte

Sâmbătă 7 Ianuarie seara MICUL MILIONAR delicioasă operetă din viața americană 3 acte. Originală punere în scenă de M. Fișzon.

Duminică 8 Ianuarie două reprezentații matineu la ora 2 jum. pentru a 2-a oară opereta veselă MICUL MILIONAR in 3 acte

Seara la ora 9 celebra dramă de Gordin SATANA (Gott-menș und taifel greșel dribrovner dramă in 4 acte cu prolog.

Șoșoni Americani

— MARE DESFACERE —

Un reprezentant al unei fabrici americane desface un mare transport de șoșoni, având depozitul general la **Magazinul Prowodnik** Iași str. Lăpușneanu 38.

Prețurile de vânzare en detail sunt: Șoșoni bărbătești Lei 300; șoșoni p. băeți mari (No. 3—5) Lei 250; șoșoni pentru dame, toate numerile lei 210 Șoșoni p. d're Lei 180; Șoșoni pentru copii de la 160-180 lei.

Tot cu aceleași prețuri vând și magazinele: „La Gheata Americană", str. Cuza Vodă 77, M. Loebelsohn, str. Cuza Vodă 87 și Mihail Nicodim, str. Lăpușneanu 28

Avis important

De închiriat sau de vânzare de veci, moara din Cot. Moreni, com. Prisăcani, jud. Iași, având motor de 25 cai putere și pietrele franțuzești, Casă cu 2 odăi și sala lor, bucătărie, șură paravane, grădină, pomi fructiferi și, nefructiferi, etc; osebit poziție bună.

A se adresa în Iași, Strada Socola 154.

Tot la această adresă, să găește și un docar sistem nou, de vânzare.

FIRME

cu Prețuri pe jumătate

pentru comercianți, farmacii, instituții publice, industrii, asigurări, cooperative, oficii, agenții, profesori, medici, avocați, ingineri, dentiști și meserîași comandați la

I. MAX

Str. Cost, Negri 58

Intoarcerea d-lui Prof Astrolog C. ȘTEFAN.
din străinătate

dă noi consultațiuni științifice. prin științele oculte, precise la fiecare persoană trecutul, prezentul și viitorul. Căsătorii, divorțuri, judecăți precum și pentru cazuri de boală, dă îndrumări, prescrie și chestiuni politice.

Orele de consultație 10—12 a. m. și dela 2—5 p. m.

Duminică nu dă consultații

Iași, strada Ioan Creangă 21
(luați tramvaiul de abator)

Firma L. Blum

aduce la cunoștința onoratei clientele, sosirea unui mare transport de

VINURI

vechi și noi, din Pancia și Odobești și o roagă de a-i vizita Depozitul din str. Mărăscu 15 (peste drum de Teatrul Național.

LABORATOR SPECIAL PENTRU ANALIZE MEDICALE

— *Dr. IOAN NIMEREANU* —

Iași, Strada Ștefan cel Mare No. 18

Execută: **Analize de urini, Sânge:** Examene serologice (Sero-reacția **Wasserman**, Serodiagnosticul **Vidal**, etc) chimice, physice și bacteorologice; **lichid cefalo-rachidian, sputa, Suc gastric, păr, secreții uretrale, Ulcere venerice și orice analize necesare pentru punerea diagnozelor.**

Cinema ELISABETA

Societatea Mărăști **Sala bine încălzită.**

Atragem atenția marelui public ieșan că noi reprezintăm uriașul maich de box cu adevăratul șampion francez și mondial

Georges Carpentier

înregistrarea, executarea și concesiunea acestui film au costat formidabilă sumă de 3 milioane și jumătate lei, Filmul va rula patru saptămâni consecutiv.

ANUL al XVIII No. 4391 — 1 Leu NUMĂRUL — LUNI 2 IANUARIE 1922

Biblioteca Universitații Iași

... 160
TR... 80
REDACȚIA
STR. MĂRZESCU 17 –
TELEFON No. 200

OPINIA

ZIAR POLITIC COTIDIAN

ANUNCIURI
Se primesc la toate Agențiile de Publicitate
ȘI LA
ADMINISTRAȚIA ZIARULUI
— IAȘI, — STR. MĂRZESCU 17 —
UN NUMĂR VECHIU 3 LEI

Din arhiva războiului

— Destăinuirile ambasadorului francez dela Petrograd. —

D. Maurice Paléologue, fost pe vremuri ambasador al Franței pe lângă guvernul țarist, începe—în „La Revue des Deux Mondes"— publicarea seriei a [illegible] din amintirile d-sale diplomatice.

Cum chestia Românisi revine veșnic în discuție, și cum d. Paléologue era în funcție oficială la Petrograd tocmai în timpul tratativelor ruso-române,—aceste amintiri capătă o deosebită importanță pentru publicul nostru.

Unii s'au entuziasmat adesea în fața „abilității" d-lui Ionel Brătianu. „Din paginile d-lui Paléologue rezultă în mod evident, că și diplomații francezi și cei ruși își dădeau perfect de bine samă de manevrele Românilor. „Abilitatea" noastră n'a înșelat pe nimeni. D. Brătianu s'a jucat doar cu câțiva miniștri din cabinetul d-sale, care nici nu știau pe ce lume trăesc, — dar nu cu diplomații străini.

Dar nu despre acestea vrem să vorbim.

D. Paléologne, la începutul anului 1916, își notase în jurnal unele constatări grave. Disoluția economică și morală, a Rusiei oficiale, începuse în Imperiul dela Nord Colosul cu picioare de lut se clătina. Rusia nu era în stare să ne trimită trupe serioase pe frontul Dobrogei. De ce n'a știut și guvernul romîn, din timp, lucrurile acestea ?

Nici despre aceasta însă nu-i vorba.

D. Paléologne, la 6 Ianuar 1916, își notează convorbirea avută cu Informatorul L., o persoană în legătură cu Ohrana (pe care, dealtfel, d. Paléologne o detestă, dar o utilizează).

Informatorul îi povestește, că șefii tuturor grupurilor socialiste au ținut o consfătuire secretă în Petrograd, sub președenția lui Kerensky. Această consfătuire, a doua (prima se ținuse în iulie 1915), avut loc pe la mijlocul lunii Decembrie 1915.

Obiectul acestei întruniri a fost examinarea programului, pe care „maximalistul" Lenin îl expusese în congresul de la Zimmervald.

Toți au căzut de acord asupra următoarelor :

1) Infrângerile continui ale armatelor rusești, dezordinea și incuria administrațiilor publice, legendele „teribile" care circulau asupra Impărătesei, scandalul cu Rasputin,—toate acestea au discreditat țarismul în spiritul maselor.

2) Poporul era profund desgustat de războiu, ale cărui motive și scopuri — el nu le înțelegea. Rezerviștii depozitelor de recrutare refuzau zilnic să plece pe front. Valoarea militară a armatei rusești era în repede declin. Dificultățile economice se acumulau și se agravau vertiginos.

3) Rusia—într'un viitor mai apropiat sau mai depărtat — va fi nevoită, probabil, să-și părăsească Aliații, făcînd pace separată.

4) Pacea, încheiată de guvernul imperial, va fi reacționară, monarhică. Rusia are nevoie însă de-o pace democratică.

Kerensky a încheiat ast-fel desbaterile :

— Indată ce vom vedea apropiindu-se criza finală a războiului, va trebui să răsturnăm țarismul, să luăm noi înșine puterea și să instalăm o dictatură socialistă.

(Aceasta era situația Rusiei în Ianuar 1916, —deci cu vre-o 7 luni înainte de intrarea României în Răsboiu, când ne-am legat soarta de-a Rusiei. Istoria însă nu ține seamă de petecele de hârtie. Acesta a fost și norocul nostru).

Aceste rânduri le-am citit cu surprindere. In timpul războiului deci, fruntașii socialiști se întruneau în voie în Rusia. Și convorbirile lor nu priveau numai „înfrângerile", „dezordinea și incuria administrativă", legendele „teribile" asupra Impărătesei, „scandalul" cu Rasputin, refuzul soldaților de pleca pe front, defecțiunea, pacea separată, etc., — dar, *horribile dictu*... chiar dictatura proletariatului.

Iar la noi, în timpul războiului, criticile cele mai blânde erau pedepsite în mod marțial ; și după aceia, în vremea de pace, convingerile socialiste, provoacă maltratări corporale și ani de temniță.

Parcă era mai bine în Rusia țaristă.

M. Sevastos

SGRISOAREA D-LUI CANTACUZINO

— Ambiții personale și soluții politice —

Epoca, sosită astă-zi, publică o nouă scrisoare politică, semnată de d. M. Cantacuzino.

Impecabila din punctul de vedere al formei, scrisoarea are două părți distincte.

Una, de ordin personal, în care d-sa se apără în potriva învinuirei că ar urmări ambiții personale de prezident de consiliu.

Alta — în care se analizează condițiunele politice actuale, pentru a se conchide că nu se poate de cât un guvern de concentrare.

De această dată, pentru prima oară, vedem pe d. Matei Cantacuzino vorbind de țărăniști, fără să pomenească de anarhismul d-lor Stere și dr. N. Lupu. Ceva mai mult D sa găsește aplicația programului extremist țărănist în faptul că țărăniștii au fost nesocotiți ca partid de guvernământ.

Până aci toate sunt excelente. Dar însu-și d. M. B. Cantacuzino spune că în închegarea unei combinații ministeriale trebue să se ție cont de posibilități de fapt, de realități și necesități. Calculul acestor factori duce care la posibilitatea unui guvern de concentrare ?

In ce ne privește, socotim că din punct de vedere intern un guvern de concentrare ar însemna un bine, căci ar da ca rezultat că s'ar evita multe convulziuni și ar fi posibilă o cinstită consultațiune a țărei. In schimb, însă, din punct de vedere economico-financiar un guvern de concentrare va prezenta neajunsul că pentru trei patru luni din nou nu vom avea guvern stabil, în măsură de a aduce oare-care îndreptări.

Actualități din lăuntru

Soluție abilă.—*Se asigură că în ultima sa audiență, d. Marghiloman a indicat Suveranului cea mai abilă soluție, care să ferească țara de frământări. Se mai asigură că spusele d-lui Marghiloman au făcut mare impresie asupra regelui,*

Nu ne îndoim despre acest din urmă lucru — fiind-că după d. Ionel Brătianu, d. Marghiloman este acel în care regele are mai multă încredere.

Ne prindem însă că, în cele din urmă, soluția d-lui Marghiloman nu va fi admisă. Aceasta pentru că d-sa pontează pe calul politic, care se chiamă partidul național-ardelenese, iar acest cal e foarte nărăvos.

*

Conflictul va dăinui.— *Se asigură că d. Sidnescu a plecat la București, hotărât ea, sub nici un chip, să nu consimtă la mutare. D-sa va cere să fie trimis în judecata consiliului superior al magistraturei, de unde este convins că nu va putea eși de cât achitat.*

Conflictul amenință dar să se eternizeze, iar secția III-a să devie un cimitir.

Ferice de împricinați !

*

D. Matei Cantacuzino și magistrații.— *In mod tăios, fostul ministru de justiție se pronunță prin* Epoca *în potriva unui eventual guvern format din magistrați. Aceștia trebuiesc feriți, zice d-sa, de suspiciunele inerente luptelor electorale și de amestec direct în atribuțiunele puterei executive.*

Suntem perfect de acord, de astă dată cu d. Matei Cantacuzino, cu atât mai mult cu cât magistratura noastră a dovedit o așa mare obediență față de forța guvernamentală, în cât sunt toate probabilitățile că constituind un guvern, magistrații ar dovedi aceiaș obediență și față de alte forțe oculte, cu atât mai primejdioase, cu cât ele lucrează la întuneric și la adăpostul răspunderei. Klaps

CATE-VA NOTE

Saint-Saens nici n'a fost coborât în mormânt. Un festival artistic organizat dar în asemenea condițiuni, are incontestabil în sine multă tristeță.

La Iași un ast-fel de festival va avea însă și un caracter lugubru. Aceasta întru cât cu acest prilej va vorbi și d. profesor Șerban.

*

D. Alfons Herovanu a donat leafa d-sale de ajutor de primar fondului comunal.

Gest incontestabil frumos. Rămâne, însă, de văzut cu cât se va solda acest gest

Aceasta ne amintește de o petrecere, la care unul din comeseni a rădicat un toast în cinstea unei cocoane cam tomnatice, făcându-i urarea să trăiască până la 120 ani.

— Nu i-și dorit marele lucru, replică unul. Parcă cât îi mai rămâne să trăiască !

*

D. M. B. Cantacuzino dezminte că ar fi avut veleități de președinte de consiliu de miniștri.

Desmințire absolut de prisos, întru-cât niminea n'a luat această știre în serios. BLANZY

VIAȚA POLITICA

Guvernul provizor și cel definitiv

— Vacanța agitată.— Regimul Take Ionescu condamnat.— Alt guvern parlamentar.— Guvernul de lungă durată —

Avea dreptate corespondentul nostru din capitală, când prevedea că actuala vacanță politică va fi din cele mai agitate.

Și nici că se putea altfel, din moment ce se face dovada peremtorie că regimul Take Ionescu este definitiv condemnat și că, după toate probabilitățile, el nici nu se va prezenta înaintea camerelor.

Succesiunea la guvern fiind dar virtualmente deschisă și criza politică — începută de astă vară — nerezolvită, e foarte natural ca în timpul vacanței de Crăciun să se fiarbă piatra cea scumpă.

*

Fără îndoială că nu este exclusă posibilitatea unui alt guvern parlamentar. Ceea ce expune, în al său interview din *Indreptare*, d. general Averescu, nu este de fapt decât expresiunea celor ce crede și partidul național-ardelenesc și multe grupări politice.

Soluția de ei preconizată are avantajul de a face posibilă votarea legilor urgente și strigările de revizuire, făcând ast-fel de prisos două viitoare alegeri. *Ea are, însă, dezavantajul că devansează gândul Suveranului în ce privește prezidarea viitoarelor alegeri și se lovește de teza susținută și de liberali și de țărăniști, că procedura revizionistă înscrisă în actuala constituție nu-și poate găsi aplicare și că viitoarele camere trebuie să fie de drept adunările naționale care să dea României întregite constituția de care are nevoie.*

Or-cum, ea este o soluție— care, repetăm, nu-i exclus să fie adoptată de Suveran.

*

Ceea ce dsemnează însă în mod neîndoios este că guvernul de lungă durată, acela care va avea să înfăptuiască viitoarea constituție, este guvernul ce-l va da partidul liberal.

Puțin importă simpatiile sau antipatiile ce le-au unii sau alții pentru acest din urmă partid. Faptul sigur este că a lui e succesiunea, el va avea a prezida noul așezământ de viețuire legală în România.

La această concluzie finală, de altfel, ajung în convorbiri intime toți fruntașii vieței politice. Cu toții sunt de acord că un guvern parlamentar de scurtă durată, poate urma guvernului Take Ionescu. Dar tot atât de acord sunt cu toții că apoi vine o schimbare de regim și un guvern liberal.

Cronica Științifică

Unitatea fiziologică a timpului — Zborul paserilor —Matematica și jocurile

Profesorul Richet a prezentat Academiei Franceze un studiu asupra existenței unei unități psihologice a timpului, studiu foarte original și inspirat de teoria relativității a savantului german Einstein.

Richet a căutat să măsoare viteza unei voințe, independent de orice contracțiune musculară, ceia ce ar avea ca efect să întârzie execuțiunea acestei voințe. Astfel, s'a exercitat să articuleze mintal o frază. Articulația mintală a fiecărei silabe constitue, în adevăr, o volițiune distinctă. Faptul de a pronunța mintal a, b, c, reprezintă trei gândiri, trei volițiuni, Richet, după numeroase experiențe, făcute prin el însuși sau prin alte persoane, a constatat că s'ar putea avea maximul 12 gândiri pe secundă, iar în mijlociu, 8 până la 10 gândiri. O volițiune ar avea deci nevoe, pentru a fi exprimată mintal, de aproximativ a douăsprezecea parte dintr'o secundă.

După savantul biologist, aceasta ar fi „unitatea fiziologică a timpului", independent de fenomene străine organismului nostru, cum ar fi de pildă ințeala noastră de mișcare în spațiu.

Această unitate de o douăsprezecime dintr'o secundă, coincide de altfel cu fenomenul succesiunei sau al fuziunei imaginilor la cinematograf. Se știe, într'adevăr, că ochiul nu poate vedea un film decât dacă numărul imaginilor care se succed pe secundă este inferior lui 12.

*

Chestiunea zborului paserilor este iarăși la ordinea zilei, datorită experiențelor făcute în ultimul timp în Germania. Pe baza acestor experiențe, d. Maurice Boel, șef de lucrări al laboratorului aerotechnic din Belgia a putut demonstra într'un chip foarte simplu că, cu toată deosebirea aparentă în felurile de zbor, atât insectele cât și paserile întrebuințează absolut identic diferitele caracteristice ale rezistenței aerului.

D. Boel face interesante apropieri științifice între zborul paserilor și zborul aeroplanului.

*

Cunoscutul matematician francez Emile Borel, se ocupă cu o chestiune foarte interesantă pentru anumite persoane, E vorba de aplicarea analizei matimatice la jocul de cărți,

Savantul francez are în vedere jocurile în care intervin deopotrivă hazardul și dibăcia jucătorului (cărți, domino, șah etc.). El caută să determine dacă s'ar putea combina cele mai bune metode de joc, pentru a se căpăta astfel și mereu o metodă superioară.

Este interesant că aceste pro-

(Continuare în pag. II-a)

INSEMNĂRI

INCHIZIȚIA NOUĂ

D. deputat Gh. Tanase a dezvăluit lucruri înfiorătoare în legătură cu martirajul la care au fost supuși muncitorii arestați. Agenții „forței publice" au bătut cu patul armei cu tesacul, cu ciomagul, cu rânca, cu săculețe de nisip, cu cizmele ; au lovit în creștet, în ochi, în gură, în sâni, în coaste, în burtă, în organele genitale, în coapse, în tălpi ; au bătut până la istov, până la sânge, până la oase, până la sluțenie. nebunie și moarte. Această bătae hoțească a fost însoțită de cazne oribile, față de care, imfamiile Inchiziției apar ca niște distracțiuni nevinovate.

„Forța publică" izbește în om, așa cum lucrătorul dă cu târnăcopul în zid ca să darme o clădărie de prisos. Viața canibalilor de pe meleagurile Africei, nu poate fi mai ticăloasă și mai lipsită de omenie.

Intr'un loc, d. Tanase arată cum un bătrân lucrător ceferist a fost bătut pe peronul gărei Pașcani „în fața cetățenilor care-i plângeau de milă".

Oare populația noastră este într'atât lipsită de simțul uman, încât să privească la o asemenea maltratare ca la panoramă, fără să intervie și fără să aducă pe brute la realitate ? Nu se poate ! Știm că românul este milos; el se revoltă chiar când vede bătându-se animalele. Atunci ?

Este de vină lașitatea, o lașitate imensă și o teamă animalică de tot ce este „autoritate". Fără acest păcat sufletesc, poporul n'ar tolera murdăriile și crimele „forței publice", ci ar reacționa, ar protesta, s'ar împotrivi celor mai negre bestii pe care le-a suportat vre-odată acest pământ.

Renovatus

D. Iorga pentru guvern Take Ionescu

București. — Intr'un interview, d. Iorga declară că este pentru un guvern Take Ionescu, întrucât acesta este în măsură de a forma o colaborare de partide care să înfăptuiască legile urgente nepolitice ș reforma electorală.

CRONICA DRAMATICA

TEATRUL NAȚIONAL : Femeia îndărătnică (Shakespeare

Nici nu s'a risipit încă bine nourul de fum lăsat de trenul care l'a dus pe Moissi dintre noi și direcțiunea teatrului local ne-a și chemat pentru-ca să ne arăte o altă lucrare a neîntrecutului Will. A treia în stagiunea aceasta.

Deși plini cum suntem de imaginile proaspete lăsate de marele nostru oaspete (și deci nu se prea pot ușor așeza senzații noi), salutăm totuși cu mulțumire gestul direcțiunei care pare a fi renunțat la fabricațiile violente, dar tot atât de pasagere și efemere, cu care am fost serviți anul trecut. Dintre acestea unele nu se mai dau decât ca reprezentațiuni... școlare. Și vadă și copiii instructiva și înălțarea capo d'operă „Aripe zdrobite"...

Dar să revenim la Shakespeare, la comedia jucată Marți seara. Plină de mult spirit și cu situațiuni neobișnuit de vii, „Imblânzirea îndărătnicei" suferе totuși mult sub condițiunile în care ne este prezintată. Sub pretențiunea de versiune versificată ni se oferă o mutilare groaznică nu numai a frumusețelor poetice originale, dar și o hibridă desfigurare a limbii curată. Preferăm proza- fără nici o rezervă. Jertfim ritmul și rima dar obținem în schimb cu ușurință posibilitatea de a auzi într'o românească... omenească, ceia-ce prin versificația (!?) oferită nici gând.

Puneți pe lângă această meteahnă și alta — din nefericire cam cronică : actorii nu'și știu rolurile, sunt în funcțiune, mai bine zis în sclavaj de suflarea, de oxigenul cuștei. Vietatea care se zbuciumă sub bolta minusculă nu e de invidiat. E nevoită să se tracționeze —pentru a răspunde exigențelor imperioase.

Și totuși, nu reușește. Auzim dar alături de începuturi de frază debitate cu precipitare, continuarea spusă după pauze anti-naturale—deci agasante.

Căci una din două : sau știi rolul bine și atunci dacă orezi că e mai bine, debitează'l din parte-mi și în tempo de.., viteza a 4-a, sau nu prea ești acasă, dar atunci vorbește domol, așezat, să aibă fraza cap și trup.

Nu bătălii de calici la gură, dar în bucățele caraghioase.

Sub asemenea auspicii nu sunt de loc de invidiat aceia cărora li s'a pus pe umeri câte-o sarcină groa.

Femeia pe care lipsa de creștere și de autoritate părintească o face să-și tiranizeze tot anturajul, e în fond poltronă.

Și e destul să vină unul care *să nu fie* poltron și care să'i știe tăia unghiile și uite minunea se face: viespea se preface în albină.

Dar... viespea trebue să fie artistă. Pe școlărița care trebuia să umple rolul acesta noi n'am crezut'o—deși și-a maltratat până la sânge... batista.

Compensați am fost doar de câte-un servitor delicios, deși prea în zdrențe (Dl. Ramadan) și de scena redărei în masă a fricei superlative (servitorii lui Petruechio.) A, da—Petrucchio. Un rol care'i convine de minune domnului Profir — dacă ar stăpâni textul.

In schimb costumele—numai catifele. Culori foarte pitorești. Ba și o mască frumoasă de Falstaf (Dl. Demetrescu-Radu) și o simpatică surioară (D-na Braeschi) care semăna leit cu Desdemona.

Wratislavius

Incendiul dela gara Filaret

București, — Incendiul care a bântuit ieri în gara Filaret a consumat un mare număr de butoae cu carbid din depozitul refacerei.

S'a deschis imediat ancheta.

Cinema ELISABETA Soc. Mărăşti

— Sala bine încălzită —

Astăzi Sâmbătă 31 Decembrie în matineuri şi seara a 5-a şi Penultima serie

MESAGERUL MORŢEI

Zguduitor cinema-roman american de aventuri şi senzaţii 7 acte. Adaos la program Eclair-Journal cu cele mai noi evenimente şi veritabilul film în 2 părţi mari URIAŞUL MATCH DE BOX între

Georges Carpentier şi **Dick Smith**

şampionul francez, celebritatea mondială — Luptătorul englez

Absolut exact redate ca şi în natură.

CINEMA MODERN Începând de luni 2 Ianuarie 1922

— SUPERBA STEA —

D-ra PINA MENICHELLI

în puternică dramă

O Noapte de Amor

adorabilă scriere a splendidului romancier francez MARCEL PREVOST, 7 acte. FILM SARPIC

LA BODEGA

„DEPOZITUL PODGORENILOR“

STR. LAPUŞNEANU 28

In vederea Sărbătorilor s'a pus în vânzare pentru consumul acasă cu:

Lei 10 litrul vin alb bun

Lei 12 litrul superior de Odobeşti

Teatrul Sidoll Mercuri 11 Ianuar are loc

Mareie Festival al asoc. sportive

„MACABY“

pentru aniversarea a doi ani de existenţă

Macabeii şi Macabeistele

vor stârni admiraţia tuturor prin curajul, eleganţa şi precizinea cu care vor executa exerciţii libere, figuri la aparate şi piramide.

Biletele la comisiuni, sediul asociaţiei şi în ziua festivalului la casă.

Cei mai durabili şoşoni şi Galoşi

Se află de vânzare numai la
Magazinul O. Melixon Cuza Vodă 83(vis-a-vis de Libr. Socec
Magazinul Iaşilor I. Ştefănescu, str. Lăpuşneanu,
Magazinul La Cocoşul CEL MARE, H. Moscovici Str. Ştefan cel Mare 3.

Sentinţele justiţiei militare

— Două cazuri — Două măsuri —

Acei ce contestă caracterul imparţial al justiţiei militare. sunt antipatrioţi, oameni în slujba dezordinei.

Dar iată că aceasta justiţie provoacă ca singură procedeul paralelor — şi rezultatul nu-l apreciem. Il lăsăm pe seama cetitorilor.

Intr'adevăr, sunt notorii sentinţele, când un lucrător declară grevă. Cel puţin cinci ani de munca silnică. E doar un atentat contra siguranţa Statului.

Se întâmplă însă că un ofiţer aruncă o bombă în locuinţa iubitei şi face vr'o patru victime. Consiliul de război, îi dă 2 luni de închisoare — cetiţi, **două luni.**

Astfel, grevă, în realitate delict, cinci ani muncă silnică. Crimă, premeditate, oameni ucişi.— două luni închisoare, de oare-ce autorul e un ofiţer.

Nu mai criticaţi justiţia militară.

IMFORMAŢII

De la pr mărie.— Membrii noei comisiuni interimare au ţinut eri o consfătuire intimă în care s'au discutat mijloacele, de a se asigura aprovizionarea cu grâu şi lemne pentru sărbători.

*

In această privinţă un membru al fostei administraţiuni comunale, ne spune: că la cele ce priveşte aprovizionarea, comuna dispune de 300 vagoane grâu, ce se găsesc în mori, iar 1200 vagoane lemne, sunt pe drum spre Iaşi.

In cele ce priveşte furajul necesar la diferitele servicii se găsesc 12 vagoane fân, 3 vagoane ovăz şi 2 vagoane orzoaică, adică cantitatea necesară până la 1 Aprilie.

*

La aprovizionare se găseşte un deficit de 170.000 lei.

Deficitul provine din refuzul măcinatorilor, de îndată ce s'a zvonit despre schimbarea guvernului, de a mai achita taxele cuvenite comunei, pentru fie ce vagon grâu ce intră la măcinat. Un singur măcinator datoreşte suma de 60.000 lei.

*

Noua comisie interimară se va întruni azi, pentru a stabili atribuţiunele ajutorilor de primar şi a da diferite delegaţiuni, în conformitate cu legea comunală.

Concetăţeanu nostru d. Aurel Nicolau, în dorinţa de a sprijini cultul datinelor strămoşeşti, a compus şi imprimat o serie de epigrame, satire, glume şi actualităţi, sub forma tradiţionalelor „răvaşe de plăcintă“, care să servească la mărirea înveselirei în noaptea de revelion.

Pe lângă succesul de compunere, foaia „Revelion“ a d-lui Nicolau mai prezintă avantajul practic al ieftinătăţei.

Duminecă 1 Ianuar 1922 ora 8 jum. seara va avea loc la Ateneul Popular din Tătăraşi serbarea datinelor de Crăciun, reprezentată de elevii seminarul Ven'amin Costache.

Dat fiind succesul obţinut anul trecut la Teatrul Naţional şi Ateneul Popular, reuşita din acest an e pe deplin asigurată.

x **Dela naţionaliştii democraţi.**— Naţionaliştii democraţi din localitate, s'au întrunit aseară, sub preşedinţia d-lui Ifrim, întors din Bucureşti.

In primul rând, d. Ifrim, a amintit pe membriii clubului, că nu este vorba de o colaborare, între d. Jorga şi guvernul d-lui Take Ionescu.

D. Cămărăşescu, ministru de interne, a rugat pe dl. Jorga, de a încuviinţa, ca în unele localităţi, partizanii d-sale, să dea concurs pentru constituirea diferitelor comisiuni interimare, sau în alte demnităţi.

Dl Jorga a consimţit la aceasta, însă fără nici o obligaţiune, lăsând organizaţiilor naţionalist-democrate libertatea completă, de a da sau a refuza concursul cerut de ministrul de interne.

*

D. Ifrim a făcut în urmă o expunere a situaţiei politice, relevând împrejurarea că guvernul Take Ionescu, este un guvern trecător şi se fac sforţări pentru alcătuirea unui guvern de concentrare.

x Mâne Duminecă la ora 2 şi jum. p. m. are loc la Ateneul Popular din Tătăraşi o frumoasă serbare şcolară „Pomul de Crăciun“, organizată de şcoala de băeţi No 3 „Cuza Vodă“, Pe program: recitări. colinde, cântece de stea, plugu-şor etc.

Va conferenţia profesorul bucureştean d. I. D. Ştefănescu despre „Iaşii-Artistic“. D. Cerbu va concerta la vioară, acompaniat la pian de d. Marcel Leibovici. Se va produce şi Grădina de copii din Tătăraşi.

Beneficiul serbărei va servi la ajutorarea copiilor săraci.

x D. G. G. Mârzescu, a plecat la Bucureşti, de unde cu ceilalţi fruntaşi liberali, va pleaca la Cluj unde are loc o mare întrunire liberală.

x Mâine, Sâmbătă ora 9 seara, au loc producţia elevilor Liceului internat, cu un program variat şi interesant.

Doamna Rita Şaraga a donat bazarului balului şcoalei Cultura 40 calendare lucrate în pirogravură precum şi o pernă de catifea cu desemnuri în pirogravură, iar D-na şi D-ra Gheller au lucrat florile şi insignele pentru Cotillon.

Deasemenea a mai donat pentru bazar diferite parme brodate D-nele Mina Ornstein şi Goldstein.

Ministerul de interne a alocat suma de 10 milioane, care va fi dată sub formă de împrumut, centralei cooperativelor din Basarabia, pentru a se veni în ajutor cu cereale şi alimente populaţiei înfometate din sudul Basarabiei, şi mai ales din judeţele Tighina, Cetatea-Albă şi Ismail, unde din cauza secetei de astă vară, foametea bântuie cu furie.

Societatea de Nemologie, Psihiatrie, Psichologie şi Endocrinologie va ţine şedinţă ştiinţifică Duminică 1 Ianuarie 1922 în sala de curs a clinicei a II-a medicală ora 9 jum. a. m.

Toţi ieşenii şi-au dat întâlnire pentru astă seară în saloanele soc. de Gimnastică unde are loc balul mascat şi nemascat al Studenţilor univ. Evrei.

Cele mai frumoase măşti şi costume se vor putea admira, iar variatele surprize pregătite vor întrece aşteptările publicului.

Pe ziua de 1 Ianuarie 1922 trenurile mixte 521—522 de pe parcursul Iaşi-Bucureşti şi Bucureşti-Iaşi via Paşcani, au fost transformate în tronuri personale cu numerele 111 şi 112.

A fost numit prefect al judeţului Putna d. T. T. Ienibaciu, în locul d-lui G. Tomulescu demisionat D-l Lascar P. Dimitriu avocat se crede că va fi numit Preşedinte al comisiei interimare Focşani.

Intre 1 şi 10 Ianuarie, în vederea desconcentrărilor, se vor ataşa zilnic, la trenurile mixte şi cele personale, câte două vagoane de marfă, care să servească pentru călătoria desconcentraţilor.

Un ordin telegrafic al ministerului de instrucţiune, anunţă că de azi la ora 12 din zi, toate şcoalele publice şi particulare au a lua vacanţă de sărbători.

Joi 29 Decembrie a. c. a avut loc în comuna Şipote, satul Chişcăseni, din judeţul nostru o întrunire publică convocată de organizaţia naţional-liberală din această regiune.

Au luat parte un foarte mare număr de săteni.

Dela Iaşi au participat d-nl Constantin Toma, Eduard Lăzărescu şi Victor Iamandi.

S'au ţinut mai multe cuvântări de către săteni, iar d. Victor Iamandi a făcut o largă expunere a situaţiunei politice. arătând că faţă de împrejurările actuale, singura soluţie posibilă este venirea la oârmă a partidului naţional liberal.

D-sa a mulţumit sătenilor că au participat într'un număr atât de mare. cela ce dovedeşte că Şipotele, centrul tărănist a părăsit calea de mai nainte, îmbrăţişând politica partidului liberal.

Din cauza epidemiei de scarlatină serbarea şcolară organizată de către Şcoala Normală de Conducătoare de grădini de copii ce trebuia să aibă loc la Cinematograful „Elisabeta“ Duminecă 1 Ianuarie 1922 ora 10 a. m. s'a amânat pentru o dată ulterioară.

Biletele sunt valabile pentru acea dată care se va publica la timp.

I. P. S. S. Mitropolitul Pimen, soseşte Joi în localitate, unde va rămâne până după sărbători.

Miss E. I. M. Boyd din Comitetul Internaţional al Asociaţiei Creştine a Femeilor va vorbi Marţi 3 Ianuarie la ora 4.30 p. m, str. Buzdugan No. 6, tratând despre „Principiile fundamentale a Feminismului Creştin“.

Rugăm cu insistentă pe toate persoanele care se interesează, să ia parte.

Intrarea liberă.

Balul ce se organizează în folosul şcoalei „Cultura“ se anunţă sub auspiciile cele mai frumoase.

Donaţiunile pentru bazar, şi tombolă au întrecut orice aştept re ca valoare şi frumuseţe, obiectelor donate.

Balul cât şi matineul costumat pentru copii va începe la orele 3 şi va dura, până a doua zi dimineaţă şi fiind prima zi de crăciun, 7 Ianuarie st. n., lumea va putea petrece în toată tihnă.

x In seara zilei de 13 Ianuarie st. n. (seara de revelion) va avea loc în sala Teatrului Naţional un mare bal dat de Societatea Ocrotirea orfanilor din Războiu.

Pentru ieşeni va fi o ocazie de a petrece Revelionul după datinele strămoşeşti, de oarece se pregăteşe multe surprize.

Puţinele bilete ce au mai rămas sunt puse în vânzare la agenţia Teatrală Braşcu,

D. profesor George Tabacaru, a fost numit pe ziua de 1 Ianuarie 1922, conferenţiar la catedru de Pedagogie socială, pe lângă seminarul facultăţei noastre de litere.

Studenţii facultăţei noastre de drept au luat vacanţă pe ziua de azi.

SPECTACOLE

Cinema Elisabeta, Societate Mărăşti. Astăzi în matineuri şi seara a 5-a serie şi penultima din „Mesagerul Morţei“, cinema-roman american de aventuri şi senzaţii—7 acte şi cel mai nou număr din Eclair-Journal.

Adaos la Program: Uriaşul Match de Box între celebrul boxeur francez „Georges Carpentier“ şampionul mondial şi Dick Şmith luptătorul englez. Film veritabil şi autentic în 2 părţi.

In pauzele de cinema: Familia POLWARS neîntrecuţi clovni muzicali precum şi Trupa BASSI admirabilii gladiatori şi atleţi

x Teatrul Cinema MODERN Astăzi în matineuri şi seara opera întreaga seria I şi a 2-a la un loc, 19 acte rulaj 3 ore Uriaşa inscenare din Epoca de Groază a poporului Francez 1795. DANTON şi ROBESPIERRE. Reconstituirea formidabili revoluţiuni franceze, cu una din cele mai grandioase montări. Intreg ansamblu din M-me Dubarry în rolurile principale.

Cinema SIDOLI.- Astăzi şi în zilele următoare ultimul succes LELYS ROUGE (Crinul Roş). După celebrul Roman al marelui academician francez Anatole France, în 6 colosale acte.

ECOURI

Se aduce la cunoştinţa „Macabeilor“ că sunt obligaţi a lua parte la adunarea generală ce va avea loc Duminică 1 Ianuarie 1922, la orele 5 p. m. la Sediul Sociatăţii din str. Arcu 3.

Comitetul

x Porcelanuri, sticlărie şi toate articolele pe mena] precum şi un bogat asortiment de servicii pentru cadouri s'a pus în vânzare cu preţuri de en-gros la magazinul Tanetzapf, str. Lăpuşneanu 10.

A sosit noul transport de

Şoşoni şi Galoşi

marca

Pentagolnick

şi

Tretorn

precum şi un mare transport de încălţăminte la magazinul

O. MELIXON

Str. Cuza-Vodă 83 (vis-a-vis de librăria Socec)

De vânzare

Casele din Piaţa Sturzoaia No. 9 Iaşi compuse din 6 camere, bucătărie, cameră pentru servitori pivniţă mare, grădină de pomi, luminate cu electricitate, cu apă şi sunt libere de la 23 Aprilie şi de orice sarcine. Amatorii a se adresa la D-na Maria Beceanu farmacia Hala, sau la proprietar V. Prodan gara Câmpu-Lung Muscel.

Pungi de hârtie

Toate dimensiunile, vinde prompt orice cantitate FABRICA „LAMPA“ Iaşi Str. Trei Erarhi 12.

TEATRUL SIDOLI — **Marea trupă de OPERA în limba Italiană**

Cu concursul cunoscuţilor artişti Români, Italieni şi Basarabeni — NUMAI 3 REPREZENTAŢII

personalul artistic: D-nele **Moga Gorgesko**, celebra primadonă de la Opera din Paris, soprano-coleratur, **Meri Adella** cunoscuta artistă soprano-dramatică, **Zlatova** soprano-lirică, **Hacicova** soprană-lirică-coloratur — **Solovieva** soprană-lirică, **Izar** mezzo-soprana, **Boşoer** soprană-lirică, **Cavura** comprimari. — D nii **M. Nasta** celebrul artist-tenor lirico dramatic de la Opera din Bucureşti, **A. Geofgievsky** cunoscutul tenor liric de la Opera din Milano, **Nogacevsky** tenor-liric, **Gjorini** tenor dramatic. **Capovia**, bariton dramatic, **Gorski** bariton liric, **Malanetzki** bas profund. **Voijin** bas buf, **Pavlenko, Fuchs**, comprimari.—Primul dirijor **E. Massini**, Dirijori: Giovanelli şi Bârcă—Primul regisor M. Ilinsky, Maistru de cor Zwowsky. Corul compus din 30 de persoane. Orchestra proprie compusă din 35 persoane.

Sâmbătă 31 Decembrie ora 9 seara

EBREEA

operă în 3 acte, Muzica de Halevy. cu M. NASTA, MERI ADELLA, etc.

Duminică 1 Ianuarie, Matineu ora 2 jum.

RIGOLLETO

Operă în 3 acte. Muzica de Verdi cu Hacikova, Nogacewsky, Cepovia etc.

Duminică seara **Bărbierul din Sevilla**

operă în 3 acte. Muzica de Rossini, cu Moga Gorgesko, A. Georgevski, Gorski, etc.

Biletele la Sidoli

LA 11 IANUARIE MARELE FESTIVAL AL ASOCIAŢIEI „MACABY“

ULTIME INFORMAŢIUNI

x Deţinem din cea mai bună sursă că în cursul ultimei audienţe, cd. Al. Marghiloman, expunând Suveranului starea de spirit din ţară şi convulziune'e ce le ar provoca un guvern de partid, care ar prezida alegerile generale, a inzistat mai cu seamă asupra faptului că partidul naţional ardelenesc este decis, în cazul unui guvern de partid, să declare rezistenţa pasivă şi să se abţie de la alegeri. Aceasta întru cât acest partid se pune pe terenul pactului de la Alba-Iulie.

Se asigură că spusele d-lui Marghiloman au produs adâncă impresiune şi că Suveranul s'a aratat vădit mâhnit.

❑ *D. Ştefan Negruzzi n'a luat parte la constituirea nouei comisiuni interimare.*

Prietenii săi afirmă, că nu acceptă demnitatea de membru în comisia interimară.

❑ *D. Dimitriu preşedintele sindicatului Chiriaşilor din Iaşi pleacă mâine la Bucureşti spre a lua înţelegere cu delegaţia Chiriaşilor din Bucureşti în scopul de a stabili o alcătuire unică pentru asigurarea drepturilor Chiriaşilor.*

❑ *Iată cursurile, pe ziua de astă-zi:*

Francul francez 11 lei 10, lira englezǎ 585 lei. lira italiana 6 lei, dolarul 138 lei coroana ceho slovacă 1 leu 88.

Marca germană 77 bani, coroana austriacă 2 bani 60, marca poloneză 4 bani 75.

❑ D. C. Faur, avocat comunal, a demisionat din acest post, predând demisia d-lui Gh. Lascar preşedintele Comisiei interimare.

❑ La cercul avocaţilor a avut loc aseară o nouă şi numeroasă întrunire a avocaţilor ieşeni.

A prezidat d. Leatris.

S'a votat o moţiune, după care se menţine greva la Tribunalul secţia a treia, până la acordarea unei depline satisfacţiuni avocaţilor,

S'a expediat o telegramă d-lui Lascar Antoniu şi Osvald Teodorianu, prin care li se reînoeşte mandatul şi sunt invitaţi a reprezenta baroul ieşan la întrunirea ce are loc azi la baroul din Capitală.

O altă telegramă, a fost expediată d-lui Dobrescu, decanul baroului din Capitală, prin care i se mulţumeşte de concursul ce dă avocaţilor ieşeni şi este rugat a continua acest concurs.

Condamnarea unor banditi la Dorohoi

Dorohoi.— Sunt încă recente în memoria cititorilor noştri operaţiunile bandei Creţu-Pruteanu-Mihoreanu, care a băgat groaza în lumea satelor noastre.

Cu o îndrăzneală fără pereche, banditii, în număr de peste 30, au jefuit pe un cap populaţia satelor judeţului nostru, culminând prin îndrăzneţul atac de pe o şosea din apropierea foastei frontiere bucovinene, cu care ocazie, banditul Neculai Pruteanu a ucis pe comerciantul David Segall.

Pentru temerarele lor isprăvi, aceşti tâlhari au cumpărut înaintea Curţei noastre cu juri, procesul lor judecându-se trei zile consecutive.

Comisiunea juraţilor a adus pentru acuzaţii principali verdicte afirmative, iar pentru unii complici, în privinţa cărora nu s'au putut stabili suficiente dovezi de culpabilitate, s'au dat verdicte de achitare.

Curtea a condamnat pe Neculai Pruteanu la muncă silnică pe viaţă, pe fraţii Ion şi Ilie Mihureanu i-a condamnat la câte 5 ani recluziune, pe Octav Stan la 4 ani închisoare corecţională, pe 4 complici la pedepse variind între 15 zile şi 6 luni închisoare, iar pe 22 acuzaţi Curtea i-a achitat.

Omega

Ilustrirte Zeitschriften

Reclamms Universal - Bibliotek, Bautechnische Werke, verschiedene andere Buecher und ein gutes neues Reiszeug (compase) sind zu verkaufen in str. Lascar Catargiu 46,

Serviciul telegrafic şi telefonic

AL ZIARULUI „OPINIA"

Spre demisia Take Ionescu Guvernul care va urma

— Legalismul futuror.— D. Take Ionescu şi viitorul guvern liberal.— Aserţiunile liberalilor,— Soluţia Marghiloman.— Rolul d-lui Misu.—

Bucureşti .— Faţă de acuzaţiunile pe care faţăt liberalii cât şi avereşcanii ile duc contra modului neconstituţional cum s'a alcătuit actualul guvern şi contra felului ilegal de guvernare, d. Take Ionescu s'a exprimat într'un cerc de prieteni că nici liberalii, nici averescanii n'au autoritatea de a face pe revoltatii. Aceste partide au uitat cu desăvârşire de constituţionalism. Liberălii si-au alcătuit un guvern camuflat sub generalul Vaitoianu şi au guvernat cu decrete-legi. Din această pricină n'au avut adversar mai vajnic de cât pe însuşi d. Take Ionescu. Cum au venit averescanii la putere şi cum au înţeles să guverneze nu le dă dreptul acestora să critice actualul regim.

*

In urma unei audienţe avute la Palat, d. Take Ionescu a declarat d-lui Iorga că la 17 Ianuar vom avea un guvern liberal, dacă până atunci nu se alcătueşte o majoritate parlamentară care să-l sprijine.

Cercurile politice cred însă că această declaraţie a d-lui Take Ionescu este numai o manevră prin care să şi capete majorităţi. Şefii opoziţionişti au obţinut alte impresiuni, chiar din convorbirile cu Suveranul

Pe de altă parte, se afirmă că d. Mişu, ministrul Palatului, a declarat făţiş că Regele nu va mai admite un alt guvern sprijinit pe actualul parlament care „s'a solidarizat cu guvernul răzvrătit contra Coroanei.

*

Unii fruntasi liberali au declarat aseară că neînţelegerile din partidul liberal se vor aranja lesne. Dovadă este cazul d-lui Simeon Mândrescu. Partidul rămâne tare pentru a lua puterea.

Chiar d. Take Ionescu va obţine dizolvarea, tot liberalii vor face alegerile. Trei din actuatii miniştri stau la dispoziţia d-lui Brătianu pentru a-şi da demisia şi a provoca criza.

Cercurile opoziţioniste nu dau însă nici o crezare acestor afirmaţiuni liberale, ci sunt convinse că între Crăciun şi anul nou se va alcătui un guvern neutru.

*

La locuinţa d-lui M. Popovici a avut loc o întrevedere între d-nii Iorga şi Flondor, cu care ocazie s'au reluat raporturile cordiale între ambii barbaţi.

D. Flondor a părăsit Capitala aseară la ora 9, plecând în Bucovina de unde se va reîntoarce după serbători.

*

Ieri la ora 5 p. m. a avut loc în localul clubului o consfătuire a foştilor miniştri averescani. D. general Averescu a lipsit, întrucât se află plecat la Brăila.

D. Argetoianu a făcut o expunere asupra situaţiei şi a precizat că actualul cabinet îşi va încheia viaţa până în 8 zile, când îi va urma un guvern de colaborare cu pronunţat caracter parlamentar.

In asistenţă a domnit mult optimism. Seara a avut loc un banchet.

*

In legătură cu audienţa d-lui Marghiloman la Palat, se anunţă că şeful progresiştilor a declarat deschis Suveranului că se prezintă ca un mandatar al coaliţiei opoziţioniste pentru a cere puterea. D-sa are încrederea deplină a ardelenilor, a averescanilor şi sprijinul ţărăniştilor, pentru alcătuirea unui guvern neutru de colaborare.

Noua comisie interimară

— Ancheta contra celei vechi. —

Roman. — Comisia interimară actuală de sub preşedenţia d-lui Gh. Constandache a demisionat.

Ca preşedinte a viitoarei Comisiuni interimare, se anunţă d. dr. Riegler, şi în caz de refuz, va fi numit d. H. Babiş.

Ancheta gestiunei administraţiei actuale comunale va fi făcută de un inspector administrativ şi de inspectorul de la aprovizionare, Racoviţă.

Defecţiunea averescanilor ardeleni

Bucureşti. — In ajunul întrunirei de la Cluj, lucrurile încep a se preciza.

Blocul averescanilor ardeleni avea mai de mult motive de nemulţumire contra guvernului Averescu. Incă din vară s'au cerut generalului măsuri pentru ameliorarea stărei din Ardeal. Acum, după căderea partidului de la putere, ardelenii averescani sânt şi mai nemulţumiţi. Ei proectează plecarea în bloc din partid, dar nu e vorba a trece la d. Take Ionescu.

In orice caz, d-nii Goga şi Grozea comptează pe mulţi partizani care nu vor trece la takişti, chiar dacă vor părăsi partidul poporului.

O condamnare blândă

-- pentru un criminal bestial --

Bucureşti,— Consiliul de război a judecat ieri procesul locotenentului Marin. Serban care, în condiţiunile ştiute, a aruncat o bombă în locuinţa iubitei sale Maria. Prunculescu, făcând mai multe victime.

Serban a recunoscut faptul în întregime.

Consiliul l-a condamnat la... 2 luni închisoare.

Chestia moratorului pentru Germania

— *Conferinţele pregătitoare* —

Bucureşti. — Un important consiliu politic a avut loc la Roma în chestia moratorului pentru Germania.

Guvernul din Londra era reprezintant prin d. Fatt, secretar al tezaurului.

Marchizul dela Toretta, ministrul de externe al Italiei, şi-a însuşit punctul de vedere britanic în favoarea Germaniei. Se opune însă la aceasta preşedintele comisiunei italiene de reparaţiuni.

La Cannes a avut loc o conferinţă pregătitoare.

Vineri va avea loc conferinţa financiarilor. Misiunea engleză va avea în frunte pe ministrul de război al Angliei.

Comisiunea franceză va fi alcătuită din doi mari financiari şi doi industriaşi.

D. Loucheur va prezida dineul delegaţilor-experţi.

Odioasa crimă din Capitală

— O fetiţă strangulată în împrejurări misterioase—

Bucureşti. — La casa cu No. 49 din str. N. Filimon, s'a găsit în bucătărie cadavrul unei fetiţe de 11 ani care fusese strangulată şi acum stătea trântită jos cu capul spre uşă. Neferecita fusese ucisă pe când îşi făcea lecţiile pentru şcoală. Din casă nu lipsea nimic, aşa că mobilul asasinatului nu putea fi furtul

D. profesor dr. Minovici a făcut o expertiză medico-legală pentru a stabili dacă nu e la mijloc un viol. Rezultatul expertizei a fost negativ.

Se crede că se încercase răpirea fetei de către un anume Sincă, tatăl ei adoptiv. Cercetările se îndreaptă în această direcţie. Casa este riguros supraveghiată.

Numele nefericitei copile este Maria Romaniţeanu.

Mişcarea politică din Botoşani

Botoşani.— Mâine Duminică, va avea loc în sala „Popovici" o mare întrunire convocată de Sfatul Negussoresc în vederea alegerilor de la Camera de Comert.

Intrucât se desfăşoară multă patimă în jurul acestor alegeri, se prevede a fi o mare afluenţă de lume.

*

Mercuri 4 Ianuarie va avea loc tot în sala „Popovici" o mare întrunire publică convocată de partidul ţărănist.

La această întrunire va avea cuvântul, pe lângă oratorii locali, d-nii Mihalache, dr. Lupu şi prof. Borcea din Bucureşti.

GUVERNANTA

serioasă, cunoscând franceza şi germană caută spre imediata angajare la 2 copii de 10 şi 12 ani.

CH. KANANE
Iaşi, Păcurari 15 Etaj

a se adresa între orele 10 dimineaţa 4 p. m.

Briliante, Diamante, Aur, Argint, Platină, Bijuterii cumpără SUSSMANN

Str. Ştefan cel Mare 29 Etaj
deasupra magazinului „La Romaşcanul"
orele 2—6 p. m.

Atenţiune

Pentru prima oară în oraşul Iaşi! DOAMNA ANETA, prezicătoare magică, prezice trecutul, prezentul şi viitorul precis şi sigur, prin cărţi străine.

Orele de consultaţie de la 9—12 şi 2—6. — Consultă zilnic.
Strada Smârdan 9

Dr. Iosif Smilovici

Specialist pentru afecţiunile Pielei, Venerice, Sifilis.
Consultatii : 3—6.
Duminică : 10—12.
Strada Strosscu 6 (fostă Zoe

Se oferă
20,000 lei
acelui care dă indicaţii precise asupra furtului de la
Fereria „Ferrum"
Fraţii Wachtel Iaşi

Sâmbătă 31 D-brie st. n.
are loc
Balul Mascat şi Nemascat
al Asociaţiei Studenţilor Evrei
In saloanele SOCIETĂŢEI DE GIMNASTICA
Mari surprize — Bilete strict personale

Asociaţia pentru Industrii
HĂRLĂU (jud. Botoşani)
deschizând **Fabrica de Pielărie** este în măsură a furniza prompt, orice cantitate de talpă, piele şi opinci.

Calităţile sunt superioare, iar preţurile cele mai convenabile.

Comenzile se vor adresa direct fabricei la Hîrlău

— A SOSIT —
Pâslari AMBROSIUS
cu 2 cătărămi jumătăţi, de bărbaţi, dame şi copii
La OCOŞUL DE AUR
H. BRAUNSTEIN
IN CURTE

Laboratorul de chimíe analitică
Dr. KONYA

Execută analize **medicale, chimice, microscopice, bacterioscopice**; analize alimentare, **lapte, făină, băuturi**; analize **de urină, suc gastric, spute, puroi uretral, calculi biliari, etc.**, analize chimico-tehnice.

Şeful laboratorului dr. Emil Grozea fost asistent al laboratorului de chimie analitică ale Universităţii din Bucureşti.

FIOLAGE de tot felul **riguros dozate, perfect sterile, absolut nedureroase.** Depozit de Fiolage conţinând orice fel de medicamente întrebuinţate în injecţiuni hypodermice (săruri de mercur, arsenic etc).

Magazinul General
PIAŢA UNIREI — IAŞI
a primit diferite noutăţi cu ocaziunea sărbătorilor şi roagă onorata sa clientelă de a nu'l încunjura.
Magazinul General

LABORATOR SPECIAL PENTRU ANALIZE MEDICALE
— Dr. IOAN NIMEREANU —
Iaşi, Strada Ştefan cel Mare No. 18

Execută: **Analize de urini, Sânge:** Examene serologice (Sero-reacţia **Wassermann**, Serodiagnosticul **Vidal**, etc) chimice, physice şi bacteorologice; **liquid cefalo-rachidian, spute, Suc gastric, păr, secreţii uretrale, Ulcere venerice şi orice analize necesare pentru punerea diagnozelor.**

La Ferma Bădărău
— se vinde —
VIN 1919
Calitate foarte bună
ALB CU 6,50 LITRUL
ROŞ CU 5,50 LITRUL
Numai de la 30 litri în sus

Cu începere de Luni 2 Ianuar 1922

Cetiți în OPINIA

MISTERELE UNEI NOPTI

SAU

FATA FURATA

un pasionant crâmpei din aventurile senzaționale ale lui NICK CARTER, cel mai mare detectiv american.

Cetitorii vor cunoaște cele mai uimitoare aventuri pe care le-a cunoscut imensul New-York.

„OPINIA" IN TARA

Botoșani

O nouă orientare politică.— In politica locală s'a întâmplat un eveniment de cea mai mare însemnătate.

Până acum, fiecare partind politic, care venea la putere se adresa unor enume persoane dintre evrei, care să represinte în comisiile interimare populația evreească din Botoșani.

Acest sistem era și nejust și nedemocratic, căci nu se poate concepe o *representare*, fără ca cei ce trebue să fie representați să-și spue cuvântul.

De astă dată însă, Partidul Conservator Democrat nu s'a mai adresat unor oameni inerați, ci organizațiilor evreești din localitate, cerându-le ca ele să desemneze persoanele ce voiesc să-i represinte în Comisia Interimară.

Această revoluție în mentalitatea oamenilor noștri politici se datorește pe deoparte stăruinței clubului „Zorile" condus de bine cunoscutul publicist Si con Labin și pe de altă parte, noilor directive date societății mezeriașilor „Zvas" și comunității israelite, de către d. avocat M. Altarescu, secretarul general al comunității,

Toate organizațiile evreești din Botoșani și-au înscris în program acest deziderat, care a fost definitiv câștigat grație solidarității tuturor cât și tactului și înțelepciunei d-lui Poilan-Micșunești, președintele clubului conservator democrat dela noi, și a d-lui Gh. Nicolau, avocat și președintele Comisiei interimare.

Prin mijlocirea acestor împrejurări, s'a rupt cu un trecut detestabil, care nu se va mai întoarce nici odată.

In consfătuirile ce au avut loc la clubul „Zorile" între membrii comitetului acestui club, și delegații celorlalte organisații, au fost desemnați ca representanți în comisia interimară d-nii: Frederic Costiuer din partea Comunității Israelite, Calman Feldman din partea clubului Zorile, M. Segall din partea societății „Zvas" și avocat M. Altarescu ca unul ce face parte din toate aceste organizații.

Adunarea a luat cu satisfacție cunoștință de angajamentul formal ce și l'a luat d. Poilan Micșunești ca să reînființeze postul de al doilea vice-președinte al comisiei interimare, care post a fost încredințat d-lui avocat M. Altarescu, ca un drept impus de numărul și solidaritatea evreilor din Botoșani, unde formează majoritatea.

Filantropiee.— Firma H. Iosepovici și Strulovici, a împărțit câte-va vagoane de lemne săracilor.

Acest fapt care merită toată lauda, ar fi demn de imitat și de alții.

Bal filantropic.— Societatea de bine facere Isvorul Vieții, fondată încă la 1892, condusă de d. I. Leibovici, a hotărât să dea un bal în saloanele proprii ale soc. în seara de 28 Ianuarie st. n. 922. Din venit vor fi îmbrăcați un mare număr de copii.

Fapta vorbește dela sine.

L. Adler

Ștefănești (Botoșani)

Pentru refugiații ukrainieni.— In seara zilei de 1 Ianuar 1922, din inițiativa unui grup de diletanți, se va representa în sala școalei israelito-române „Narcisse Leven", frumoasa piesă „Pe Drum", în scopul ajutorării refugiaților ukrainieni.

Având în vedere frumusețea scopului, nu ne îndoim că populația Ștefăneștilor va da tot concursul.

Bal.— Societatea de binefacere „Lew Ehot" a meseriașilor a organizat un mare bal pentru seara de 8 Ianuar 1922, în sala școalei israelito-române.

Venitul va fi afectat măririi fondurilor societății.

Logodnă.— In seara zilei de 25 Decembrie, s'a serbat în cerc intim logodna drăgălașei d-re Sali Faingold, cu d. Lupu Merdler, comerciant.

Transmitem felicitări,

Dante

Pașcani

Intrunire.—Duminică 26 Dec. a avut loc în cala clubului liberal, o întrunire a tuturor membrilor organizației liberale locale.

A luat cuvântul d. S. Theodorian, care a arătat care este scopul adunării; alegerea unui comitet în locul celui vechi ales provizoriu și a propus ca președinte al biroului de alegere pe d. Dr. Stănescu

Urmează alegerna care se efectuiază cu vot secret, întrunind majoritatea d-nii Dr. Stănescu, N. Bănescu, M. Velea, Dr. Cătrinaru, Gh. Fătu, D. Danis și Iordăchescu, cooptându-se încă trei membrii în total nouă memorii, având ca președinte pe d. dr. Stănescu.

In urma acordului intervenit între fruntașii liberali Gh. Ghițescu și St. Ioan, comitetul executiv liberal din jud. Suceava se compune din d-nii Gh. Ghițascu, St. Ioan, C. Sturza și S. Teodorescu. S'a hotărât ca în curând să aibă loc o mare întrunire publică, la care vor lua parte fruntașii liberali vin jud. Suceava; întrunirea va avea loc în sala Dristea,

Festival artistico-literar.—Duminică 25 Dec. a. c. a avut loc în sala „Unirea" un festival artistico-litrrar, organizat de către corpul didactic al gimnaziului local. Corul Gimnaziului a cântat cântece frumoase, sub dirijarea d-lui Pasmantirer, prof. de muzică. Au recitat: M. Dosmolici, V. Cristea, A. Spiridonescu și Gh. Gavrilescu. A executat apoi la vioară și piano d. Pasmantirer. A asistat un numeros public, care a plecat deplin mulțumit.

Serbare. — In sala soc. de „Tir" a avut loc cu ocazia botezului drapelului societății „Expresul", o serbare dată de membrii acestei societăți. Nașul drapelului a fost d. Theodorescu. Grație muncei depuse de d. N. Băuescu, pres. societății, serbarea a avut un succes strălucit.

Teatrale.—Compania de operetă „Stănescu-Cerna" va da în 1 și 2 Ianuarie două reprezentații în sala „Unirea" cu: Voevodul țiganilor și Camarazii. H.

DADACA

la un copil se caută. A se adresa la ad-ția ziarului

Teatrul ELISABETA

Numai 10 Reprezentații — Numai 10 Reprezentații

Trupa Israelită de artă

Direcțiunea trupei A. Sobelmann — In frunte cu celebrii artiști Vera Zaslavskaia, Misa Fișzon și Adolf Fenigstein cu concursul cunoscuților artiști Iris, Herman, Fenigstein, d-na și d-nii Fachler și alții

Joi 5 Ianuarie 1922 celebra legendă-melodramă de Mark-Arnstein DER WILNER BAAL-A-BEISL (Gospodarul din Vilna) 3 acte

Sâmbătă 7 Ianuarie matineu la ora 2 jum. SONATA KREUZER (Dincolo de Mare) celebra dramă de Gordin în 4 acte

Sâmbătă 7 Ianuarie seara MICUL MILIONAR delicioasă operetă din viața americană 3 acte. Originală punere în scenă de M. Fișzon.

Duminică 8 Ianuarie două reprezentații matineu la ora 2 jum. pentru a 2-a oară opereta veselă MICUL MILIONAR în 3 acte

Seara la ora 9 celebra dramă de Gordin SATANA (Gott-mens und taifel gresel dribrovner dramă în 4 acte cu prolog.

Cinema SIDOLI

Soc. Mărăști.—Astăzi Sâmbătă 31 Decembrie la ambele matineuri

LE LYS ROUGE (Crinul roș)

după celebrul roman al marelui academician francez ANATOLE FRANCE în 6 colosale acte jucat de somitățile scenei franceze în frunte cu drăgălașa artistă

SUZANE DEVE

O comedie nouă cu răsfățatul ZGOTTO va complecta bogatul program.

Direcția anunță *că e nevoită a urca prețurile la acest film cu 2 lei la biletele parter din cauza scumpetei filmului. — In curând JUDA, opera creștină Seara Opera Italiană EBREA. Mâine Duminică 1 Ianuar, Matineul I Opera Italiană: RIGOLETO, Matineul II Filmul, Seara Opera Italiană.*

CINEMA MODERN

Astăzi în matineuri și seara Prezentarea celui mai formidabil film

Danton și Robespiere

Reconstituirea uriașei revoluțiuni franceze 1795

Pentru ca tot lașul să poată asista în 3 ore numai la desfășurarea întregei revoluțiuni franceze 1795, reprezentăm opera întreagă seria 1 și a 2-a la un loc în 9 acte foarte mari.

Reprezentațiile încep fix la orele anunțate, programul fiind de un metraj extraordinar de mare.—Rugăm a se reține din timp biletele pentru a se evita aglomerația la Cassa.

Sala bine încălzită — Monopol APOLLO-BUCUREȘTI.

Vând

una mașină pentru fabricat *CHAMPAGNE* (vin spumos) Adresa: *Șmiloviei*, str. Lt.-Col. Langa 4 Iași.

La casa Margulies din str. Ștefan cel Mare No. 29 se caută o d-șoară la corespondență în limbile: română și germană.

Asemenea se caută de ocazie și o mașină de scris în bună stare și cu scriere vizioilă.

In vederea sărbătorilor am pus în vânzare

BLANURI

confecționate toate calitățile, cu prețuri foarte reduse,

De asemenea se găsesc pie. de lutru, sconga, nutria, biber, Tibet-Katzeu, pitois, petits-grisi vulpi gri, negre de Alaska, croisé, etc.

Atelier special de confecționări și de reparații. Rog. onor. clientelă a vizita

Magazinul Samy Brück

Str. Ștefan cel Mare 13 vis-a-vis de str. Lozonsky

Dr. G. Pârvulescu

Boale chirurgicale și genie-urinare. (Injecții intra-v noase cu Neosalvarsan și cyanur de mercur)

Consult în fiecare zi de la 2—5 p. m. iar Duminica 11 a. m.—1 p. m.

— Str. Sf. Sava No. 2 — (colț cu str. Căpitan Păun)

COMPTORI ELECTRICI

150 volți, curentul orașului are spre vânzare

„Dacia" S-tia Electrotechnică

Str. Ștefan cel Mare 5

CURA CEA MAI RAȚIONALĂ DE UNT DE PEȘTE

pentru copii și adulți e numai aceea cu

Unt de Pește Iodoferat WERNER

Tonic, depurativ, nutritiv, recomandat contra anemiei, scrofulozei, reumatism, etc.

Unt de Pește Iodoferat cu fosfor Werner

special contra rachitismului, limfatismului și reconfortant pentru copii și adulți slăbiți de munca intelectuală

Unt de Pește Iodoferat cu mercur Werner

Tonic depurativ și curator pentru reconvalescenți sifilitici

Feriți-vă de imitațiuni

Depozitul: Farmacia I. WERNER—Iași

— La cerere se expediază și cu poșta —

Aprobate de Consiliul Sanitar superior și premiate

FOTOGRAFII pe porcelan Photokeramic, arse p. morminte,—

FOTOGRAFII reproduse după orice fotografie în mărimea naturală artistic executată reușita garantată obțineți numai la Fotograful Curței Regale

Z. WEISS

Iași, Piața Unirei

VITE AMERICANE

(ALBE, ALTOITE)

de un, doi ani, producători direcți și butași indigeni, din cele mai productive și aclimatizate în țară.

Selection Carrière
Chasselas Dore de Fontainbleau
Aligoté
Riesling
Pino, etc.

din Pepinierele **BERNARD & Co.** Soc. Anonimă Tecuci în Iași comenzile se primesc la firma

REISCHER et CRITICO

Str. I. C. Brătianu 147 bis

Sanatoriul Dr. TZAICU

IAȘI,—STR. CAROL 20—Telefon 368

Situat în regiunea cea mai frumoasă și mai higienică a Iașului s'a reorganizat și mărit pentru a corespunde cerințelor actuale.

Clinică chirurgicală perfect instalată. Asepsia cea mai riguroasă. Se practică ori-ce intervenție. Adaptat la chirurgia de urgență.

Gynecologie, Orto odie, Electroterapie, Mecanoterapie. Se primesc în consult cu medici distinși după specialități boli interne și nervoase (excluse boli contagioase și nervoși turbulenți.

Informațiuni și consultațiuni între orele 2—4 p. m.

ANUL al XVIII No. 4392 — 1 LEU NUMĂRUL — MIERCURI 4 IANUARIE 1922

ABONAMENTE:
UN AN . . . LEI 300
ȘASE LUNI . . „ 160
TREI LUNI . . „ 80
REDACȚIA
— IAȘI. — STR. MĂRZESCU 17 —
TELEFON No. 2006

OPINIA

ZIAR POLITIC COTIDIAN

ANUNCIURI
Se primesc la toate
Agențiile de Publicitate
ȘI LA
ADMINISTRAȚIA ZIARULUI
— IAȘI. — STR. MĂRZESCU 17 —
UN NUMĂR VECHIU 3 LEI

BIBLIOTECA UNIVERSITĂȚII IAȘI

In preajma marelor evenimente externe

— Conferința de la Cannes și pax britannica. —

Consiliul suprem se află întrunit la Cannes. In cadrul celei mai senine și mai frumoase priveliști a naturei, nimicnicia omenească, reprezentată prin trimișii marelor puteri, se incumetă să dea nouă îndrumare cursului politic, economic și financiar al lucrurilor.

Un pronostic în privința rezultatului, ar fi din cele mai riscate. Nu este exclus însă ca să ne aflăm în preajma unor mari evenimente externe. Aceasta cu atât mai mult cu cât, se pare, că diriguitorii popoarelor încep să înțelegă că vrerea omenească nu poate să se incumete a face zăgaz cursului normal al evenimentelor. Din contra. Ei par a voi să se puie, de astă dată, în acord cu desfășurarea naturală a acestor evenimente. In acest caz succesul se prea poate să vie grăbit.

Or-cât însă consiliul de la Cannes va fi preludiul unor încercări, care să însemne restabilirea economică și financiară a Europei centrale și celei de răsărit, nu mai puțin, tot ce se pune la cale învederează din nou că marele cataclism se va încheia de fapt printr'o pax britannica. Totul conduce la această concluziune și cetirea ziarelor străine, în special a celor franceze, prezintă, din acest punct de vedere, un interes deosebit.

*

Patru chestiuni predomină situația. Reparațiile, reducerea armamentului terestru și maritim, problema rusă și pacea în Orientul Europei. Atitudinea Angliei începe să se delimiteze în mod precis, în toate aceste patru chestiuni, și propunerile ei sunt din cele mai interesante. Ele învederează țelul netăgăduit: Anglia arbitrul suprem.

In ce privește reparațiunele, poporul francez, nesocotind conjecturele viitorului, cere negreșit bani, bani și aceasta imediat. Anglia este dar de acord că Germania trebuie să plătească scadențele de la 15 Ianuarie și 15 Februarie. Susține însă moratoriul pentru viitoare plățile.

Problema armamentului a dus la propuneri extra-ordinare. Franța—după rapoartele de la Waschington—știe că nu va putea spori nici vasele mari, nici submarinele. La argumentul că aceste îi trebuesc pentru apararea națională, Anglia răspunde printr'o propunere, care aduce după sine și reducerea armatei terestre. Anglia propune o alianță Anglo-Franco-Germană, în care cea dintâi garantează și Franța și Germania în potriva vre-unui atac de la una din părți. Remîne însă în picioare chestiunea: Anglia capătă rolul de arbitru. Ea va avea să aprecieze de partea cui e culpa. Aceasta-i problema capitală. Nimic surprinzător însă: doar suntem in domeniul păcei britanice.

In ce privește Rusia, Anglia propune, și Franța pare a conveni, că este indispensabil ca Germania să colaboreze la restaurarea economică a Rusiei. Rolul principal revine însă tot Angliei, căci ea trebuie să fie trăsătura de unire între Franța și Germania.

In fine, în ce privește Orientul, Anglia este dispusă a da satisfacția Franției, este gata să se impace cu Turcia, să părăsească Constantinopolul. Susține însă necesitatea unei supravegheri a strâmtorilor. Ați înțeles! Supravegherea Angliei de fapt—căci doar Anglia rămâne suprema forță a marilor.

*

In esența lui marele războiu a fost o urmare a intereselor engleze și a folosit cu prisosința acestor interese. Tot mai mult se înfige pretutindeni și deasupra tuturor forța Marei-Britanii. Acest lucru e evident și n'ar fi rău să nu-l nesocotească diriguitorii noștri politici.

Aceasta cu atât mai mult cu cât cele ce se vor decide în viitoarea conferință europeană va avea o netăgăduită repercusiune și asupra țărei noastre, iar unii din oamenii noștri politici își propun jocul îndrăzneț al unei anglo-fobii.

Atât ne mai trebuie.

C. Sorin

CETIȚI IN PAG. IV-a

Misterele unei Nopți

— SAU —

FATA FURATA

Din senzaționalele aventuri ale detectivului Nick Carter.

Actualități din lăuntru

Colaborarea lui Conu Matei.! *Ziarul d-lui Grigufa Filipescu se vede silit să recurgă la abilități stilistice, pentru a putea explica colaborarea lui conu Matei, care după ce n'a primit să colaboreze în guvernul Take Ionescu, s'a apucat să facă prin Epoca politică antitakistă.*

De cât un lucru. Explicațiile nu rămoarnă faptele. Or, aceste fapte dovedesc că spusele lui conu Matei nu sunt pe placul d-lor Take Ionescu și Grigore Filipescu. De aci urmează că d. M. B. Cantacuzino nu va mai putea fi multă vreme colaborator la Epoca.

*

Președenția d-lui N. Iorga.- *In ultimul moment a răsărit o nouă soluție a crizei politice: u. guvern prezidat de d. N. Iorga.*

Ne prindem că zvonul trebuie să-și aibă obârșia de la unul care cunoaște bine fondul sufletului d-lui Iorga.

*

Contra magistraturei. — *D. M. B. Cantacuzino ține mereu să sublinieze că magistratura românească se lasă prea des uneori influențată de puterea executivă.*

Ce o fi știind conu Matei, în această privință? Fapt este că nu scapă nici o ocazie pentru a-și manifesta această credință.

Klaps

Un apel al Regelui

Când va demisiona d. Take Ionescu

Se pare că ultimele comunicări, făcute de persoane competinte, au făcut o adâncă impresie asupra Suveranului. Se pretinde chiar că anume convingeri și anume hotărâri, din timp fixate, au suferit o puternică luxație.

Fapt este, că cercurile serioase vorbesc ca de un lucru cert că zilele aceste regele va face un apel la toți șefii de partide, pentru a-i ajuta la soluționarea problemelor urgente și a căror întârziere ar cauza țărei neajunsuri mari.

Scopul și efectul acestui apel poate fi lesne și de pe acum fi întrezărit.

*

Se anunță un fapt important și care se asigură ca n'ar putea fi dezmințit.

D. Jorga a declarat d-lui Tino, prefect de Brăila și amic intim al șefului naționaliștilor, că d. Take Ionescu va demisiona în ziua de 16 Ianuarie.

Ast-fel dar și cei mai susținatori ai guvernului Take Ionescu s'au convins că acesta e definitiv condemnat.

INSEMNARI

INCIDENTUL DIN CERNĂUȚI

Tinerimea studioasă din Cernăuți a devenit de un naționalism feroce. Mai alaltăeri, a fluerat trupa germană de la Teatrul Municipal și a interzis lui Moissi să mai joace acolo. Această izbucnire patriotică a venit subit. Se știe că actele mari se produc pe neașteptate!

S'ar părea curios cum de a putut Moissi juca de atâtea ori la Teatrul Municipal din Cernăuți, fără să intre în conflict cu nimeni? Și cum de a izbucnit patriotismul tineresc așa de târziu? Dar în fond, totul s'a petrecut foarte natural.

Ziarele anunță că în ziua cu pricina, se lungise matineul cu Moissi atât de mult, în cât se impieta asupra festivalului pe care studenții îl organizaseră în aceiași sală. Ei s'au adresat direcției teatrului și au cerut scurtarea spectacolului. Dar n'am fost satisfăcuți și atunci s'a pornit scandalul. Odată porniți, studenții au dus-o până la capăt. Au manifestat pe străzi, au cântat imnuri patriotice și au declarat teatrul „naționalizat". Pe viitor, nici o trupă străină nu se va mai produce acolo.

Ar obiecta unii că, în toată această afacere, văd un interes de castă, mai mult de cât o idee. Lucrul e adevărat dar e și firesc. Căci interesul este generatorul și sistematizatorul ideei. El primează întotdeauna.

Știți: concepția materialistă a istoriei!

Renovatus

Epoca de aur a magistraturei

— Magistratul și avocatul.— Deosebiri și asemănări.— Magistrații de odinioară.— In instanță și în cameră de consiliu.—

Recentul conflict dintre magistratură și avocații ieșeni încă nu este aplanat. El lasă deschisă discuțiunea asupra raporturilor dintre magistrat și avocat, în virtutea contactului permanent și a conlucrărei spre acelaș scop: distribuirea justiției.

Și unul și altul sînt slujitori ai justiției, cu un rol social bine determinat. E adevărat însă că magistratul se ridică mai presus de interesul mărunt al faptelor; el represintă partea ideală a dreptului, aplicațiunea și dezvoltarea lui teoretică. Avocatul este mai personal și subiectiv, el are rolul oare cum ingrat de a născoci argumente în sprijinul unei teze interesante, și de a scobori în amănuntele cele mai mărunte ale unei spețe date.

Și cu toate acestea, rolul avocatului nu e mai prejos de al magistratului, ambele roluri completîndu-se și colaborînd în chip necesar. Avocatul scoate în evidență caracteristica stărei de fapt, presintă elementele pe basa cărora se pot face generalizările și aplicațiunile juridice, deschide orizonturi noui în interpretarea faptelor și aplicațiunea textelor, în fine, asigurează soluțiunii și puncte de vedere din alegerea cărora se capătă probabilitatea cele mai ideale distribuiri ale justiției.

*

O strânsă comuniune spirituală ar trebui să existe între avocat și magistrat. In orice caz, avocatul are dreptul la condescendența deplină din partea magistratului.

Odinioară, acest lucru era observat cu strictețe, în special la Iași. Orașul nostru se bucura de o pleiadă strălucită de magistrați ca Volenti, Matei Cantacuzino, înțelegători ai psihologiei omenești, pe cât erau de eminenți juriști. Pe atunci, magistrații știau să considere fatalitatea împrejurărilor care făceau adeseori avocatul, în petima discuției, să aibă ieșiri mai nervoase. Pe atunci magistratul știa să liniștească lucrurile, cu îngăduință și cu ușoara ironie a școalei junimiste.

„Nu uitați, d-le avocat, că pe lângă adversar, mai aveți în fața d-voastră și tribunalul", sau: „D-le avocat, tribunalul cunoaște dreptul, nu insistați asupra faptelor"... erau cuvinte frumoase și pline de abilitate, care nu de puține ori au fost rostite de magistrații ieșeni.

*

De asemenea, pe vremuri camerele de consiliu ale instanțelor judiciare erau un loc de manifestațiuni prietenești precum și de înalte și fine discuțiuni juridice între magistrați și avocați, erau adevărate academii juridice unde știința dreptului atingea culmi de pătrundere și perfecțiune,

Pe atunci era epoca de aur a magistraturei noastre. Astăzi trebue să ne mulțumim numai cu amintirea vremei de atunci.

Desigur, este de dorit și este posibil ca să revenim la epoca de aur, spre folosul cel mai mare al științei și al oamenilor. Atunci nu se vor mai petrece conflicte ca acel de la secția III-a.

Descinderea din Galați

— Fantazia unui magistrat —

Galați.— Un judecător din localitate a organizat pe ziua de ieri o descindere la redacția ziarului „Vocea Galațiilor", de unde a confiscat mai multe manuscrise și acte.

Cauza acestei descinderi este o notiță publicată în acest ziar și pe care magistratul a considerat-o jignitoare la adresa d-sale.

Moartea lui Korolenko

O telegramă laconică anunță moartea lui Korolenko, marele prieten al sufletului omenesc.

Sub povara celor 68 ani frumoși și rodnici, Korolenko a bolit toată vara. Sărbătorirea pe care în anul acesta i-a făcut-o Ukraina proletară, l-a găsit istovit de puteri. Nici n'a mai putut să se devoteze operei de ajutorare a flămânzilor de la Volga și a trebuit să se mulțumească numai cu vorba de dragoste și îmbărbătare, pentru semenii bătuți de nenorocire și lipsuri. Și spre sfârșitul acestui an, și-a încredințat suflarea vieței în brațele tainice ale veșniciei.

Vladimir Korolenko s'a născut la 1853 în Jitomir-Podolia (Ukraina), și a rămas pururi un rutean, dar și un umanitariat cu dragoste pentru lumea suferindă. Țarismul a avut grijă să-l surghiunească și pe dânsul cu Siberia. Dar Korolenko a știut să și facă cântec din locul osândei; atât în Siberia, cât și stepa Ukrainei natale răsar vii din opera pătrunzătoare a marelui meșter al condeiului.

Lucrări ca „Muzicantul Orb", sau „Visul lui Macar", ridică pe Korolenko la înălțimea artei și lirismului unui Turghenev. Pământul Ukrainei învăluie astăzi, pentru gloria eternă, pe încă unul din marii fii ai săi și ai omenirei.

Soarta Rusiei și viitorul economic al lumei

— Apelul conferinței internaționale pentru lupta contra foametei din Rusia —

Conferința internațională pentru lupta contra foametei din Rusia, care a avut loc anul trecut la Berlin, a răspândit în toată lumea următorul apel mișcător:

„O foamete înfricoșitoare, așa cum nu s'a mai văzut până astăzi, distruge Rusia îndepărtată. Sute de mii de oameni cad victimă. Multe alte milioane sunt hărăzite pieirei în timpul iernei rusești, foarte aspre. Viața a 5 milioane copii, purtători a unui viitor mai bun, este în primejdie. Un teritoriu care hrănea 20 milioane de oameni, și încă alte țări Germania, Italia, Anglia, cărora le furniza grâu, este amenințat să devie un pustiu. E nevoie de o ajutorare grabnică.

Statul rus nu-i capabil să organizeze această acțiune, cu propriile lui forțe. Sleit de războiul intern și extern, de lipsa recoltei nu numai în teritoriile înfometate, ci și în celelalte gubernii, el nu-și poate destina forțele în ajutorul populațiunelor flămânde, decât într'o măsură foarte restrânsă. El nu-i capabil să îndeplinească prin puteri proprii reconstruirea unei economii distruse, și să aprovizioneze cu sămânță și unelte agricole pe țăranii din provinciile înfometate.

Aceste sarcini nu vor putea fi îndeplinite de cât dacă se deschid Rusiei credite internaționale. Nu-i vorba de o pomană pentru Rusia. Bogata țară rusească este în stare să dea îndărăt tot ce s'ar împrumuta poporului rus pentru a-și dezvolta forțele de producție. Dar nu trebue ajutat poporul rus numai de milă. Viitorul economic al lumei întregi depinde de soarta Rusiei. Șomajul care apasă ca un jug teribil asupra Americei și Angliei, nu va fi redus, mizeria popoarelor din Europa centrală nu va înceta, atâta timp cât nu se va urca forța de cumpărare a poporului rus și nu se vor dezvolta puterile lui de producțiune.

Condițiunile puse Rusiei pentru deschiderea de credite, au fost primite. Cu toate acestea poporul rus continuă să moară de foame și forțele lui de producție se distrug. Rănile făcute vieței economice a popoarelor, vor deveni în fiecare zi mai adânci și mai dureroase. Trebue găsit cât mai repede un sfârșit acestei situații nesuferite. Cerem tuturor oamenilor de onoare ca să pue în centrul activității loz publice chestia deschiderei de credite pentru Rusia. Presa fără osebire de tendințe, reprezentațiunile și Parlamentele trebue să se ocupe fără înc...

Promisiuni și fapte

sau

cazul unei cămăși cu plastron

Cu prilejul cumplitei înăspriri a luptelor politice, s'a intensificat sistemul de „șah la rege" pe care de când lumea îl întrebuințează politicianul român. Cum astăzi sfada partidelor se învârte în jurul reformei electorale, „șahul la rege" se îndeplinește printr'o figură adecvată, de actualitate, amintindu-se promisiunea pe care regele a făcut-o solemn, în timpul războiului, că va acorda votul universal.

Există credința că partidul liberal vrea să restrângă regimul electoral. Pe de altă parte, regele este considerat un partizan necondiționat al d-lui Brătianu. Iată deci prilejul nemerit pentru jocul de „șah", prin rememorarea regalelor și oportunistelor promisiuni electorale. Lucrul acesta îl face, cu oarecare finețe, și d. general Averescu, în al său manifest către țară.

Dar asemenea politicești clovnării nu ne interesează acum de cât în măsura în care ne aduc aminte de promisiunile regale făcute țărănimei în toiul unui războiu prea greu și nimicitor.

Guvernanții porniseră armata la măcel fără tunuri, fără armament, fără îmbrăcăminte. Ei socoteau că sânt suficiente cele „7 vieți în pieptul de aramă" și „avântul național", pentru a înfrunta formidabila mașinărie germană. Și atunci când țăranul-soldat s'a simțit slab și descurajat în fața uimitoarei organizațiuni a inamicului, oligarhia conducătoare s'a hotărât în grabă să-i oțelească sufletul printr'un ser de promisiuni, injectat cu seringă regală. Și așa se făcu minunea că, de la „colegiul unic" politicianul român a făcut saltul la „votul universal", iar de la oarecare „reformă agrară", s'a trecut la exproprierea rurală.

A fost și acesta un noroc al vremei. El n'a putut însă acoperi marile nevoi ale clipei, mai puțin pompoase dar mai necesare în vălmășagul de moarte. In locul promisiunei electorale, soldatul ar fi fost bucuros... de-o camașă.

Se simțea lipsă de îmbrăcăminte spre finele lui 1916; dar rufăria lipsia aproape cu totul. Amintiți-vă povestea „Cămașa fericitului". Singurul ins fericit din împărăția lumei, n'avea de loc cămașă. Din acest punct de vedere, soldatul român înainta cu pași mari spre fericire. Și dacă a promite vot obștesc era materialmente ușor, în schimb, era foarte greu a trimite cămeși atunci când nimeni nu pregătise și nu se gândise la aceasta.

S'a făcut apel la mărinimia și prisosul celor rămași să facă afaceri în interior. Imi amintesc cum într'o bună zi, primirăm pe front, la companie, cămăși din cele de pomană. Se adunaseră soldații în jurul căruței sosite și admirau cămeși lungi sau scurte, albe sau cadrilate, noui sau cîrpite.

In controbăiala aceasta, plutonierul ridică din grămadă o camașă scurtă în față, mai lungă în spate, albă, moale și cu... plastron crohmolit..., lucru boeresc! Soldații izbucniră în râs. Un hâtru, puse îndată capacul:

—„Saracii boeri, își dau și cămașa pentru noi"!

Când s'a împărțit această rufărie pestriță, soldatul care s'a ales cu plastronul crohmolit s'a simțit rușinat de glumele camarazilor. Dar s'a deprins de hatîrul nevoei. Ba mai apoi luase vânt de mărire și avea aere de caporal. Se știe că boeria e molipsitoare!

Așa se prezentau necazurile și lipsurile soldatului pe front. Nu erau tunuri și oțel destul ca să cruțe trupurile omenești, nu era haină bună, gheată bună, nu era cămașă. Și cei din fruntea treburilor țării nu erau pregătiți să dee altceva decât promisiuni. Le-au dat! ba chiar au fost siliți să le și îndeplinească.

Iar astăzi, când situația de „cuțit la os" a trecut, caută modul potrivit de a mai rupe ceva din dărnicia silită. Este cazul cu reforma electorală.

La aman, boerii au dat cămașa cu plastron pe altarul patriei. Astăzi nu mai au nimic de dat. Dacă poporul crede că mai sunt lucruri de câștigat, apoi să le ia singur, că de căpătat nu le mai capătă.

C. R. G

Cinema ELISABETA

Soc. Mărăşti

— Sala bine încălzită —

Astăzi Luni 2 Ianuarie în matineuri şi seara a 6-a şi ultima serie

MESAGERUL MORŢEI

Grandiosul cinema-roman american de aventuri uimitoare şi senzaţionale — 7 acte. Cel mai nou număr Eclair-Journal cu evenimentele din toată lumea Adaos la program veritabilul film în 2 părţi mari URIAŞUL MATCH DE BOX între şampionul francez şi mondial

Georges Carpentier

şi boxerul englez DICK SMITH.

Astăseară Luni ultima reprezentaţie a neîntrecuţilor clovni muzicali: Familia Polvars.

Teatrul ELISABETA

Numai 10 Reprezentaţii — Numai 10 Reprezentaţii

Trupa Israelită de artă

Direcţiunea trupei A. Sobelmann — În frunte cu celebrii artişti Vera Zaslavskaia, Mişa Fişzon şi Adolf Fenigstein cu concursul cunoscuţilor artişti Iris, Herman, Fenigstein, d-na şi d-nii Fachler şi alţii

Joi 5 Ianuarie 1922 celebra legendă-melodramă de Mark-Arnstein DER WILNER BAAL-A-BEISL (Gospodarul din Vilna) 3 acte

Sâmbătă 7 Ianuarie matineu la ora 2 jum. SONATA KREUZER (Dincolo de Mare) celebra dramă de Gordin în 4 acte

Sâmbătă 7 Ianuarie seara MICUL MILIONAR delicioasă operetă din viaţa americană 3 acte. Originală punere în scenă de M. Fişzon.

Duminică 8 Ianuarie două reprezentaţii matineu la ora 2 jum. pentru a 2-a oară opereta veselă MICUL MILIONAR în 3 acte

Seara la ora 9 celebra dramă de Gordin SATANA (Gott-menş und taifel gerşel dribrovner dramă în 4 acte cu prolog.

CINEMA MODERN

Astăzi — SUPERBA STEA —

D-ra PINA MENICHELLI

în puternică dramă în 7 acte

O Noapte de Amor

A nu se confunda cu filmul jucat de d-ra Bertini sub acest titlu. Adorabilă scriere a splendidului romancier francez MARCEL PREVOST. Monopol SARPIC

Magazin de Coloniale, Delicatese şi Băuturi Spirtoase

Solomon Blumer

Str. I. C. Brătianu, 172 (lângă Hotel Binder)

Cu ocazia sărbătorilor a pus în vânzare: untdelemn de floarea soarelui prima calitate 24 lei litru, untdelemn de măsline vărsat lei 46 litrul, untdelemn francez în bidoane lei 60 bidonul. Conserve de legume după preţul curent al fabricei precum şi toate articolele de Coloniale mai eftin ca ori unde.

Vizitaţi magazinul spre a vă convinge.

MAGAZINUL

SAMY BRÜCK

Str. Ştefan cel Mare No. 13 vis-a-vis de Str. Lozonschi.

Este continuu şi bine asortat cu mărfuri de *Manufactură, Galanterie, Articole de toaletă pentru bărbaţi şi copii.*

Cu ocazia sărbătorilor mari reduceri de preţuri

Mătăsuri, Atlas pentru plăpumi, catifele, lenjuri pânzeturi, drilluri, panamale, căptuşeli. pichetturi, citari, etc. etc.

Mare asortiment în ciorapi şi mănuşi, cămăşi, gulere manchete, cravate batiste etc.

Tricotage rochiţe şi hăinuţe de copii, etc. etc,

Zilnic noutăţi,

Reducere de 20 la sută

A sosit noul transport de

Şoşoni şi Galoşi

marca

Pentagolnick

şi

Tretorn

precum şi un mare transport de încălţăminte la magazinul

O. MELIXON

Str. Cuza-Vodă 83 (vis-a-vis de librăria Socec)

Atenţiune

Pentru prima oară în oraşul Iaşi! DOAMNA ANETA, prezicătoare magică, prezice trecutul, prezentul şi viitorul precis şi sigur, prin cărţi străine.

Orele de consultaţie de la 9—12 şi 2—6. — Consultă zilnic. Strada Smârdan 9

Pungi de hârtie

Toate dimensiunile, vinde prompt orice cantitate FABRICA „LAMPA" Iaşi Str. Trei Erarhi 12.

Briliante, Diamante, Aur, Argint, Platină, Bijuterii cumpără SUSSMANN

Str. Ştefan cel Mare 29 Etaj deasupra magazinului „La Romaşcanul" orele 2—6 p. m.

Compania Lerescu-Fridman

— Câteva aprecieri asupra trupei —

De cât-va timp, au loc la Teatrul „Lyric" din localitate reprezentaţiile unei trupe compuse din elemente de valoare, care fără reclamă şi zgomotul obişnuit, au ştiut să-şi atragă admiraţia acelora care frecventează acest teatru şi care ştiu să admire adevăraţii artişti care fac cu drept cuvânt artă pentru artă.

Este vorba de compania soţilor Lerescu care repurtează succese meritate pe scena teatrului Lyric, graţie admirabilului ansamblu care alcătueşte trupa de mai sus şi a repertoriului ales care formează programul acestei trupe.

Din ansamblul general se desprinde în chip deosebit steaua trupei D-na Lerescu, care graţie calităţei ei vocale extraordinare combinată cu un joc de scenă desăvârşit, au reuşit să strecoare în sufletele acelora care au auzit-o şi apreciat-o, admiraţiunea în faţa unui talent deosebit ca al d-nei Lerescu graţie modului cum ştie să interpreteze diferitele roluri pe care le abordează cu cel mai mare succes, a ştiut să-şi atragă întreaga simpatie a publicului ieşan, care o răsplăteşte la fiecare reprezentaţie cu lungi şi meritate aplauze.

Alături de d-sa trebue să menţionăm pe d. Lerescu care ştie să dea în mod demn o justă interpretare a rolurilor pe cari le abordează.

D. Fridman poate să electrizeze publicul graţie frumoaselor sale calităţi vocale cari dau o notă bună ansamblului general D-sa este un element care face cinste frumoasei înjghebări artistice de mai sus.

Cât despre d-l Streng, socotim că orice laude ar fi de prisos. D-sa este un minunat element de comedie care cu un desăvârşit succes atacă rolurile cele mai dificile. Streng este perla preţioasă care armonizează într'un chip minunat în ansamblul general.

Intr'un cuvânt putem afirma că întregul ansamblu din care nu trebue omis pe d. S. Brin, care s'a ilustrat într'un mod deosebit în cunoscuta şi admirabila piesă „Der Dibik" unde interpretează rolul de un Reben făcând şi creaţii. D-sa este unul din puţini artişti care ise pot preta la asemenea roluri. Intregul ansamblu face cinste teatrului în care joacă şi ştie să amulgă întreaga admiraţie a publicului ieşan.

Spectator

tare de această chestiune şi s'o soluţioneze în chip practic înaintea primăverei.

Omenirea civilizată nu numai că se va acoperi de rusine, dar îşi va cauza ea însăşi răni teribile, dacă va lăsa ca pământul feound al Rusiei să rămâe în anul ce vine, pustiu şi nelucrat şi dacă nu va trezi acest pământ la o viaţă nouă, prin ajutorarea populaţiei".

Acest apel este redactat în numele următoarelor organizaţiuni: 1) Crucea Roşie internaţională, 2) Comitetul internaţional pentru organizarea ajutorul muncitoresc în folosul flămânzilor din Rusia (cu toate orgnizaţiile aderente). 3) Biroul sindical internaţional (Amsterdam), 4) Comitetul de ajutor al lui Nansen, 5) Comitetul international „Savethe Children" 6) Consiliul muncitoresc central austriac, 7). Hands off Russia" (Anglia) 8) „Clarte" (Paris), 9) Uniunea de ajutor pentru poporul rus (Paris) 10)Society of Friends. 11) Federaţia sindicală din Ceho-Slovacia, 12) Comitetul de ajutor olandez, 18) Crucea roşie germană, 14) Uniunea partizanilor reformei scolare, 15) Uniunea amicilor păcei a fostilor participant la război, 16) Societatea amicilor păcii, 17) Liga fraternizărei pondarelor, 19) Uniunea „Neues Vaterland", 19) Comitetul de ajutor academic 20) Uniunea medicilor socialisti 21) Comitetul de ajutor pentru germanii de la Volga.

SPECTACOLE

Cinema Elisabeta, Societate Mărăşti. Astăzi în matineuri şi seara a 6-a şi ultima serie din „Mesagerul Morţei",

Adaos la Program; Eclair-Journal. precum şi uriaşul match de box între Georges Carpentier şi Dick Smith.

Se face cunoscut că seria a 6-a şi ultima din „Mesagerul Morţei" se reprezintă numai Luni 2. Marţi 3, Mercuri 4 Ianuarie (în matineuri şi seara) precum şi Joi 5 Ian. numai în matineuri.

Astă-seară luni ultima reprezentaţie a clovnilor muzicali Familia POLWARS,

x Teatrul Cinema MODERN Astăzi în matineuri şi seara adorabila tragediană D-ra Pina Menichelli în puternică dramă O NOAPTE DE AMOR, splendidă scriere a romancierului francez Marcel Prevost. 7 acte Adaos la program cele mai noi intesante vederi de pe natură. In programul viitor Celebra dramă de senzaţii Osânditul la Galeră de Balzac.

ECOURI

Cursurile org. cultural-sioniste „*Kadinah*" a tineretului evreu reîncep *astă-seara* la orele 8 cu *Istoria literaturei idiş* curs predat de Dl. L. Kupperman şi *limba ebraică*, curs predat de Dl. H. Cleinman.

Cursurile de astă-seară vor fi recapitulative astfel că se primesc noi aderenţi, la sediul organizaţiei „*Kadinah*" (Str. I. C. Brăteanu 166)

INFORMAŢIUNI

※ *O mamă de bună condiţie socială, lehuză la Maternitatea israelită, a reclamat parchetului că i s'a sustras copilul.*

Ne mărginim a înregistra această plângere, în aşteptare ca parchetul să lămurească.

Ancheta o face însuşi d. Coroiu, prim-procuror.

x **Focul de la „Dacia" Industrială**. — Un incendiu a distrus eri în mare parte fabricele de bomboane şi cartonaje aparţinând Băncei Dacia.

Fiind Duminica ce precedează sărbătorile de Crăciun, se lucra la fabrici; pentru a termina diferitele comenzi.

Inainte de ora 12 din zi, focul isbucni, în pod. Intr'o clipă camerile erau pline de fum.

Fu un moment de panică. Lucrătoarele fugiră care încotro, lăsându-şi mantelurile în vestiare. Hăinuţele au fost arse.

Curând focul s'a întins asupra întregului etaj al celor două fabrici, care a fost complect distrus.

Un număr de tineri, din vecinătate, chiar cu expunerea vieţii, ajutară la salvarea mărfurilor, din care multe au fost salvate.

Focul, cu toată activitatea pompierilor, a continuat până seara, când a fost localizat.

Pagubele sunt însemnate.

Focul pare a fi provenit de la o sobă.

x Cumpăraţi drojdii Bragadiru cea mai bună şi cea mai sigură în lucru. Depozit central Solomon Blumer.

Iaşi str. I. C. Brătianu 172

x Eri, la orele 4, elita intelectualităţei ieşene, compusă din profesori universitari, secundari, magistraţi, ingineri, ofiţeri, s'au întrunit la direcţia regională, în urma convocărei d-lui Scutaru, pentru a aviza la înfăptuirea *Cartierului intelectualilor, de la Copou.*

In urma discuţiunilor urmate s'a ales o comisiune compusă din d-nii: Ing. Scutaru, profesori Miller, Tafrali şi Patriciu, căpitan invalid Constantinescu şi având de secretar pe d. Ing. Micleracu, care, în prima linie va elucida chestiunea loturilor cu Primăria: şi apoi va aviza la mijloacele de construcţiune.

x D. Comisar Diacon, terminând cursul special la şcoala de ofiţeri de poliţie, s'a reîntors în localitate şi şi-a reluat postul de comisar al despărţirei a doua.

D. Alexandrescu, care ocupase postul, în lipsa d-lui Diaconu, a preluat din nou conducerea biroului de servitori.

❑ Sâmbătă seara la reprezentaţia primei a trupei de opere un îndrăzneţ hoţ a tăiat mantila de astrahan al unei doamne din stal şi a dispărut ducând cu dânsul jumătate din mantilă, de o valoare însemnată.

Jalea victimei a fost extraordinară. Pungaşul n'a putut fi descoperit.

❑ D. Dembirschi, fost farmacist a fost numit în comisiunea de apel pentru impuneri în locul d-lui Anibal Ciurea numit prefect de poliţie.

※ *Procurorul Iorga victima unui furt.* — Sâmbătă seară d. procuror Iorga a fost victima unui furt.

O servitoare a d-sale i-a luat mai multă argintărie.

Ceea ce este nostim, e faptul că această servitoare a îndepărtat sergentul postat la locuinţa d-lui procuror Iorga trimiţându-l să cumpere rom, că „aşa a spus stăpânul" iar apoi fără grijă servitoarea dispăru cu argintăria furată.

❑ Se ştie că fosta comisie interimară parcelând terenul comunal de la Copou, luase hotărârea de a vinde aceste parcele la profesor universitari şi alte persoane în scop de a construi locuinţe. Parcelele au fost astfel vândute şi pentru unele s'au şi autentificat de tribunalul actele de vindere cumpărare.

D. Gh. Lascar, actualul preşedinte al comisiei interimare a suspendat provizor aceste lucrări, rămânând a vedea dacă s'nu făcut în conformitatea cu legea.

Pe de altă parte, d. Lascar socoteşte, că copoul trebue să rămâie partea oraşului, care ca şi până acuma, să servească numai pentru accesul populaţiei, în timpul verei.

❑ Mercuri sara, va avea loc la Teatrul Naţional, o serbare închinată opere regretatului şi marelui compozitor francez Saint Saens.

Serbarea este organizată din punctul de vedere artistic de societatea simfonică Gh. Enescu, cu concursul soliştilor d-nii Teodorescu şi Zadri.

Conferinţa despre opera compositorului, va fi ţinută de d. Şerban.

Se vor executa exclusiv compoziţii de Saint-Saens.

❑ D. Victor Lecca, a fost numit director al prefecturei de judeţ, a locul d-lui Tutoveanu, care îşi reia postul de administrator de plasă.

x La Târgu-Frumos a avut loc eri instalarea noei Comisiuni interimare.

Au azistat la această solemnitate din Iaşi, d-nii N. Cananău. P. Bogdan, prefect de judeţ, şi Mihai Borcea ajutor de primar din Iaşi.

După depunerea jurământului, au rostit cuvântări, d-nii P. Bogdan, prefect, Mihai Borcea, ajutor de primar din Iaşi, Părintele Darenga, directorul gimnaziului, Leon Tifersohn, membru în Comisia interimară.

D. Tessaro, noul preşedinte al Comisiei interimare, a răspuns mulţumind şi promiţând a face totul pentru ridicarea târgului.

Părintele Darenga şi membrii comitetului şcolar, au aratat situaţia gimnaziului.

D. Cananău a promis a face totul, pentru ca existenţa gimnaziului, care răspunde la o adevărată nevoie să fie pe deplin asigurată.

A urmat o masă oferită de d. Tassor, la care sau rădicat numeroase tuastiuni.

❑ Direcţia pescăriilor statului a luat dispoziţia, ca de Crăciun, să aducă o cantitate suficientă de peşte, care să deservească nevoile populaţiei.

Camera de comerţ din Botoşani

In vederea alegerilor — Trei liste — De partea cui sunt şansele —

Botoşani— Oraşul nostru n'a cunoscut încă lupte în alegerile camerei de comerţ.

Inainte că evreii să fi devenit cetăţeni români, alegerea era o parodie, între cât 5—6 alegători alegeau pe cei 8 membrii care compun comitetul Camerei de Comerţ.

Acuma, numărul alegătorilor fiind de circa 800, alegerile care vor avea loc la 15, Ianuarie, promit a fi foarte interesante, atât prin numărul listelor, căci şi prin platforma electorală.

„*Sfatul Negustoresc*" propune o lista în fruntea cu D-nii Alexandrii Mihălţeanu, farmacist şi Maurice Abramovici, iar „clubul Zorile" propune lista în fruntea cu d-nii Simon Labin vechi publicist şi comerciant şi Rubin Spodheim mare fabricant de spirt.

Mai este o listă a d-lui Mihai Vasiliu-Teracota, actualul preşed. al camerei de comerţ. Lupta însă se va da între primele doua liste, şi după curent, e şansă de reuşită pentru cea de a doua."

Dl. S. Labin, preşedintele „Zorilor" duce lupta pe tema regenerărei morale pe toate tărâmurile, aruncând în chip îndrăsneţ mănuşa partidei adverse sub cuvânt ca ea ar reprezenta oligarhia negustorească, care, după d-sa, ar tinde să se perpetueze la infinit în fruntea tuturor treburilor fără voia mulţimei.

Prezenţa d-lui Rubin Spodheim cel mai filantrop şi mai simpatic om din oraş pe lista clubului „Zorile" constituie un mare aport.

Deci pe lângă aceasta împrejurarea se mai adaugă şi munca depusă de toţi membrii „Zorilor", care nu precupeţeşte nimica pentru asigurarea succesului urmărit, putem înţelege îngrijorarea partidei adverse a sfatului:

Dacă prevederile se vor împlini, este probabil că din acest duel electoral lista „Sfatului" să sufere o grea înfrângere, care însă nu se va interpreta în contra organizaţiei, ci se va pune toată în sarcina persoanelor, care se află azi în fruntea ei.

I. Adler

D-na **Ana general Râşcanu**, mulţumeşte din inimă, numeroaselor persoane, care prin cuvinte de mângâere şi prin sentimentele amicale ce i-au exprimat, i-au întărit sufletul în faţa marei nenorociri pe care a încercat-o prin pierderea iubitului ei soţ

General Const. Râşcanu

Aceleaşi mulţumiri le exprimă familiile: Râşcanu, Tăutu, Harovanu şi Mihail.

Dr. S. G. Konya cu soţia şi fii roagă prietini şi cunoscuţi să ia parte la parastasul de 40 zile ce se va oficia la **sf. biserică Banu** Joi 5 Ianuarie orile $10\frac{1}{2}$ dimineaţa în memoria scumpei lor fiice şi surori

Elenuţa Konya

LA 11 IANUARIE MARELE FESTIVAL AL ASOCIAŢIEI „MACABY"

ULTIME INFORMAŢIUNI

Tot mai mult se întetesc dovezile că guvernul Take Ionescu va fi silit să se demită înainte de 17 Ianuarie.

Cum va fi însă rezolvită succesiunea la guvern, iată problema capitală.'

Se fac sforţări mari pentru a se realiza un guvern parlamentar şi sunt precizări care fac posibilăo ast fel de conbinatiuni,

Dificultatea constă nu în a se crea acest guvern, care ar urma să voteze legile urgente, ci în faptul că el ar pretinde prezidarea alegerilor.

Or tocmai acest lucru constituie cheia boltei. N'ar pune nimeni piedici pentru un guvern parlamentar de cite-va luni, dar acela ce preocupă pe toţi este cine să prezideze viitoarele alegeri generale.

Cînd se va găsi soluţia şi acestei ultim punct, criza politică în care ne zbatem de la Iulie încoace şi care a păgubit atît de mult ţara din punct de vedere economică-financiar —va fi fost definitiv rezolvită

Din momentul de regimul de teroare şi de ilegalitate ale d-lui Argentoianu a luat sfârşit, socotim că a venit vremea ca d-nii de la Siguranţă să-şi amintească că principala lor misiune este de a supraveghia viaţa şi avutul cetăţenilor şi nu spionajul politic.

Din cauză că agenţii Siguranţei n'au altă treabă decât să bucherească gazete socialiste pe care nu le prieşe şi să cerceteze viaţa intimă a cetăţenilor, pungeşii oraşului au ajuns la o îndrăsneală nemaiauzită, dovadă, la pildă reprezentaţia de operă, o doamnă s'a pomenit cu jumătate de jachetă de astrahan, tăiată.

Starea aceasta de lucruri nu mai poate dăinui, şi dacă ea va continua mult timp, o reacţiune nu va putea fi evitată.

Un act brutal. — *Un act de o brutalitate fără margini a fost săvârşit Sâmbătă seara la reprezentaţia operei de către un oare care V. Dumitrescu, antreprenor de automobile, în contra d-lui Mendelsohn, proprietarul circului Sidoli.*

Voind să pătrundă în sală cu un bilet de favoare, şi producându-se o nedumerire la control, drept răspuns Dumitrescu a lovit cu atîta putere pe dl. Mendelsohn încât acesta a căzut jos la pământ, iar brutalul agresor continuând cu loviturile l-a frecturat un picior.

D. dr. Iamandy, fiind în sală, constată o dublă fractură, iar d. Mendelsohn fu transportat cu targa.

In sală, s'a produs o indignare atât de mare, încât cu siguranţă că bruta ar fi fost la rându-i dus cu targa, dacă autorităţile, intervenind, nu l-ar fi anchetat şi reţinut.

x *Administraţia financiară a primit ordinul prin care declaraţiile pentru impunerea pe obiecte de lux a fost amânată pentru toată ţara până la 10 Ianuarie 1922.*

x D. *Stănescu s'a întors ieri dimineaţă din Bucureşti.*

Faţă de ţinuta d-sale, de a nu voi să primească o permutare, ministrul de justiţie a dispus trimiterea d-sale înaintea Consiliului superior al magistraturei.

x *Nemulţumit de modul cum a fost rezolvită chestiunea prefectoriatului de Botoşani, d. Vasile Isacescu, unul din cei mai vechi şi devotaţi prietini ai d-lui Take Ionescu, a demisionat din gruparea demoerată.*

Din Bucureşti se anunţă că din sânul comitetului executiv al partidului Poporului s'a constituit un consiliu de disciplină, care pe baza raporturilor ce primeşte din ţară, hotărăşte excluderea din partid al acelora, cari dau concurs guvernului Take Ionescu, primind demnităţi.

x **Cazul Pogonat.** — Chestia d-lui Pogonat, continue a fi discutată.

Consiliul facultăţei de drept înţelegând, că hotărârea luată, de şi ratificată de senatul universitar, nu poate distruge un decret regal, a cerut ministrului de instrucţiei, ca pe baza raportului înaintat, să facă formalităţile necesare, pentru anularea decretului regal, prin care d. Pogonat este numit profesor, în virtutea articolului 84 din legea de organizare al învăţământului superior.

D. Pogonat nu a intentat încă nici o acţiune.

Şi, după câte se spun, nici nu o poate încă face. D-sa se consideră profesor şi crede că nu poate fi împedecat a-şi exercita misiunea.

Numai în cazul, când ministrul va anula decretul, d. Pogonat se va adresa Inaltei Curţi de Casaţiune.

x D. Mironescu, arhitect comunal, si a dat demisia din această funcţiune. Demisia a fost primită de preşedintele Comisiei interimare.

x *Ni se comunică cum că ancheta făcută cu ocazia descinderei la ziarul „Basarabia" n'a constatat nimic culpabil şi în consecinţă această anchetă a rămas fără nici o urmare.*

x Azi dimineaţă d. căpitan Manea dă la comenduire împreună cu comisarul circumscripţiei I-a, a făcut o descindere la nişte comercianti de pe şoseaua Păcurari, la care se bănuia că se găsesc mai mulţi saci cu făină, sustrasă din depozitul armate.

S'a găsit în adevăr făină şi au fost, în consecinţă arestate mai multe persoane implicate în chestiune.

Toate legitimaţiile de călători pe c. f. r. eliberate până la 17 Decembrie 1821 şi semnate de d. ministru Vălenu, fie cu plată fie fără plată răăn valabile până la expirarea lor,

Prin acelaş ordin se prelungesc până la 31 Ianuarie 1922 carnetele de călătorie, expirate la 31 Decembrie 1921.

Administraţia financiară a primit ordin, însă dispne urmărirea, pentru toate impozitele rămase în restanţă, pentru a se putea încheia exerciţiul până la intrarea în vigoare a noilor impozite.

D. C. Cercheş, preşedintele Asociaţiei cerealiştilor din Mol-Moldova, a înaintat azi o telegramă către asociaţia cerealiştilor din România, în cuprinderea următoare

„Cerealiştii din Moldova, Basarabia şi Bucovina întruniţi astăzi, aderă în totul la memoriul întocmit în vederea obţinerei comerţului liber şi desfiinţarea sindexului şi regretă că delegaţia orânduită nu va putea ajunge la timp, pentru a lua parte la demersurile asociatiei comercianţilor proectată pe lângă guvern.

Consiliul de higienă al oraşului, a fost convocat pentru Mercuri la ora 4 după prânz.

Şedinţa va fi prezidată de Gh. Lazăr, asistat de d. dr. Iamandi.

Miss L. I. M. Boyd din Comitetul Internaţional al Asociaţiei Creştine a Femeilor va vorbi Marţi 3 Ianuarie orele 4.30 p. m. str. Buzdugan 6, tratând despre: *„Principiile fundamentale ale Femenismului Creştin"*.

Sâmbătă 31 Decembrie cor. au fost reuniţi la o masă comună lucrătorii tipografi din Atelierele „Lumina Moldovei" de către d. George G. Maxim publicist, bu ocasia apariţiei cărţei d-sale intitulată: *Obiceiurile juridice ale poporului român*", d-sa considerând pe lucrătorii tipografi cei mai apropiaţi şi demni colaboratori al publicisticei.

Au toastat d-nii Const. Voinescu şi I. Breabăn, tipografi, pentru publiciştii şi scriitorii români şi d. G. Mornu pentru lucrătorii tipografi.

Serviciul telegrafic şi telefonic

AL ZIARULUI „OPINIA"

Spre un nou minister parlamentar

— Noua audienţă a d-lui Marghiloman. — Sentimentul Regelui. — Cum se va rezolvi criza. — Ardelenii contra d-lui Take Ionescu.

Bucureşti. — Se anunţă că în cursul acestei săptămâni d. Al. Marghiloman va fi din nou primit în audienţă de Rege, ca urmare a propunerilor făcute de partidele parlamentare.

Faptul în sine denotă pe deoparte că situaţia guvernului Take Ionescu, este grav zdruncinată, iar pe de altă parte că ideia unui guvern parlamentar pentru votarea legilor urgente, prinde consistenţe.

In legătură cu sentimentele Regelui se comentează mult două fapte.

Primul; răspunsul pe care regele l-ar fi dat d-lui Marghiloman, din care rezultă că Suveranul doreşte un guvern parlamentar căci se poate ca întârzierea in rezolvirea legilor urgente, să constitue o mare pagubă pentru ţară.

— «Am impresia, Sire, că nu veţi chema aşa curând un guvern liberal. Dar se poate să mă înşel».

Iar Regele a răspuns:

— «Se poate să nu te înşeli».

La Cluj a avut loc ieri întrunirea convocată de partidul liberal şi consfătuirea ardelenilor averescani.

Nu se cunoaşte precis rezultatul; s'a aflat însă pe cale particulară că liberalii au atacat guvernul, iar ardelenii averescani s'au pronunţat împotriva ori cărei colaborări cu d. Take Ionescu.

De remarcat că nici averescanii basarabeni în marea lor majoritate, nu sprijină pe d. Take Ionescu.

Creanţele în valută străină

Bucureşti.— Consiliul de Miniştri de Sâmbătă seară a discutat modificarea art. 44 cod. comercial făcută de precedentul guvern, în chestia plăţei creanţelor în valută străină.

Consiliul a decis să extindă printr'un jurnal principiul admis, astfel ca de modificarea art. 44 să beneficieze orice fel de creanţă în orice valută. La termenul de plată să se achite 30 la sută din suma datorită, iar restul plăţei să se amine pe baza unei garanţii fixate de tribunal şi depusă de debitor.

Sânt deasemenea libere orice fel de tranzacţiuni particulare, pe bază de garanţie a debitorului.

D. Bogos s'a făcut takist

Bucureşti. — D. Bogos. cu doi trei amici a d'sale, a îmbrăţişat definitiv convingerile takiste şi a trecut cu toate bagajele departea guvernului.

Mai toţi basarabeni averescani au rămas credincioşi partidului, strâns uniţi în jurul d-lui Sergiu Niţă.

Directorul General C. F. R.

Bucureşti.—Se afirmă că d. general M. Ionescu va fi desinsărcinat din direcţiunea generală a căilor ferate, iar în locul său va fi numit d. inginer inspector Orghidan.

Mînăstirea Rîşca distrusă de incendiu

Toate clădirile au fost nimicite.— Numai odoarele au putut fi salvate.

Fălticeni.— In noaptea de 28 spre 29 Decembre, un violent incendiu a nimicit mănăstirea Râşca de pe teritorul com. Bogdăneşti (Suceava).

Focul a izbucnit la bucătăria mănăstirei, a cuprins apoi chiliile călugărilor şi s'a întins asupra bisericei, distrugând absolut totul.

Numai odoarele sfinte au putut fi salvate.

Mănăstirea Râşca era una dintre cele mai frumoase şi vechi mănăstiri ale Moldovei.

Melidon

Generalul Râşcanu demisionează

Bucureşti.— Se anunţă că d. general Râşcanu va demisiona din armată imediat după reîntoarcerea din congediu.

D sa va fi însărcinat cu conducerea organizaţiei averescane din Vaslui.

Sosirea moştenitorilor Greci

Bucureşti. — Astăzi la ora 9 au sosit în Capitală A. S. R. Principele George al Greciei cu princesa Elisabata.

Inalţii oaspeţi au fost întîmpinaţi de familia regală precum şi autorităţile civile şi militare.

Comisia Dunăreanu

Bucureşti.— Contrar prevederilor, comisia internaţională a Dunărei a rămas cu sediul la Viena, neputîndu-se stabili pe data de 1 Ianuar la Presburg, din lipsă de local propriu.

Evadarea unui comunist

Bucureşti.— Comunistul Paladi, arestat odată cu Max. Goldştein şi implicat în complotul din Iaşi, str. Ripei, fusese transportat la spitalul Regina Elisabeta.

De acolo, Paladi a evadat fără a i se putea da de urmă.

GUVERNANTA

serioasă, cunoscând franceza şi germană caută spre imediata angajare la 2 copii de 10 şi 12 ani.

CH. KAHANE
Iaşi, Păcurari 15 Etaj

a se adresa între orele 10 dimineaţa 4 p. m.

Dr. Iosif Smilovici

Specialist pentru afecţiunile Pielei, Venerice, Sifilis.
Consultatii: 3—6.
Duminică: 10—12.

Strada Strossou 6 (fostă Zoe

Cei mai durabili şoşoni şi Galoşi

Se află de vânzare numai la
Magazinul O. Melixon Cuza Vodă 83(vis-a-vis de Libr. Socec
Magazinul Iaşilor I. Ştefănescu, str. Lăpuşneanu,
Magazinul La Cocoşul CEL MARE, H. Moscovici Str. Ştefan cel Mare 3.

Magazinul General

PIAŢA UNIREI — IAŞI

a primit diferite noutăţi cu ocaziunea sărbătorilor şi roagă onorata sa clientelă de a nu'i înconjura.

Magazinul General

FOTOGRAFII pe porcelan Photokeramic, arse p. morminte,—

FOTOGRAFII reproduse după orice fotografie în mărimea naturală artistic executată reuşita garantată obţineţi numai la Fotograful Curţei Regale

Z. WEISS
Iaşi, Piaţa Unirei

VIŢE AMERICANE

(ALBE, ALTOITE)

de un, doi ani, producători direcţi şi butaşi indigeni, din cele mai productive şi aclimatizate în ţară.

Selection Carrière
Chasselas Dore de Fontainbleau
Aligoté
Riesling
Pino, etc.

din Pepinierele **BERNARD & Co.** Soc. Anonimă Tecuci
In Iaşi comenzile se primesc la firma

REISCHER et CRITICO
Str. I. C. Brătianu 147 bis

Asociaţia pentru Industrii

HÂRLĂU (jud. Botoşani)

deschizând **Fabrica de Pielărie** este în măsură a furniza prompt, orice cantitate de talpă, piele şi opinci.

Calităţile sunt superioare, iar preţurile cele mai convenabile.

Comenzile se vor adresa direct fabricei la Hîrlău

DISTILERIA DE LICHERURI

DELICIA — IAŞI

anunţă că în vederea sărbătorilor a redus în mod simţitor preţurile la toate produsele sale şi invită onorata sa clientelă a se aproviziona din vreme cu delicioasele licheruri, romuri şi cogniacuri.

De vânzare

Casele din Piaţa Sturzoaie No. 9 Iaşi compuse din 6 camere, bucătărie, cameră pentru servitori pivniţă mare, grădină de pomi, luminate cu electricitate, cu apă şi sunt libere de la 23 Aprilie şi de orice sarcine. Amatorii a se adresa la D-na Maria Beceanu farmacia Hala, sau la proprietar V. Prodan gara Câmpu-Lung Muscel.

1)

AVENTURILE DETECTIVULUI NICK CARTER

Misteriile unei Nopţi
SAU
Fata furată

O urmărire înverşunată

— Ce-ai de făcut în astă seară? întrebă pe Nik Carter bătrâna lui menajeră.

Intrase în odae şi-l găsise în tovărăşia lulelei şi-a unei cărţi, semn care spunea neîndoios că nimic de seamă nu-l preocupă.

Prin urmare vroia să profite pentru puţină pălăvrăgeală.

Nik luând cartea se întoarse spre dânsa.

— Şi dece mă întrebi? zise surâzând.

— Pentru că n'ai ceva de făcut, ai putea petrece cu mine seara. Uite! am jucat o partidă de cărţi.

— Oare acuma faci cărţile draga mea? întrebă Nik glumeţ.

— Nu, răspunse ea, înveselită. In acest caz nu te-aş fi poftit — să-mi câştigi toţi banii.

Nik surâse.

— Foarte bine! spuse el, sânt al dumitale. E mult de când nu am mai stat acasă o seară, astăzi o voiu face bucuros.

Incântată, menajera eşi după cărţi, când iată pe Şik şi Patsi prezentându-se. Veneau să aducă şefului unele lămuriri relativ la o afacere cu care fusesără însărcinaţi şi să primească instrucţiuni complimentare.

— Imi păstrez seara asta, băeţi, spuse Nik, şi mă puteţi imita, haide.

— N'ar fi nimic de făcut? întrebă Patsi.

— Nu, răspunse Nik. Imi voiu petrece seara cu menajera mea, şi odihna asta ne va face bine.

Şik şi Patsi preţuind mai mult ca orice profesiunea lor aventuroasă, rămaseră nedumeriţi.

— Staţi, băeţi, strigă Nik, lăsând luleaua şi sculându-se. Staţi să-mi iau pălăria, şi es cu voi, mai întâi de toate trebue să mă rad.

Chemă menajera şi-o vesti că nu va întârzia mult, dar dânsa îi răspunse:

— O! o! vă cunosc, nu vă mai revăd în astă seară.

— Ba da! Voiu fi îndărăt într'o jumătate de ceas, te asigur.

— Şik, zise bătrâna, te rog veghează ca şeful să-şi ţie cuvântul.

— Ne-am înţeles, doamnă răspunse Şik.

— Da, aprobă Patsi. In astă seară suntem la ordinele dumitale, chiar dacă şeful ar căuta să scape, Şik şi cu mine îl vom aduce înapoi.

Cei trei detectivi plecară râzând.

Bărbierul unde Nik obişnuia să se radă era în Aleia Porumbiţei.

Şi cum mergeau spre ţintă, ţipetele unei femei îi opriră venind din partea protivnică, adică dinspre pajiştea ce împrejmuia Muzeul de istorie naturală.

O ochiadă aruncată spre partea locului îi lămuri: trei bărbaţi atacau pe-o femee, ce se împotrivea îndârjit.

Putea fi vorba de-o încercare îndrăzneaţă de furt, la drumul mare în ora asta nu prea târzie, sau de-o crimă cu cauze mai adânci, iată gânduri cu care detectivii noştri nu-şi perdură timpul. Sărind într'acolo, se repeziră întru ajutor.

Ajunşi la marginea trotoarului, fiecare dintr'înşii făcu dintr'o privire următoarele constatări: femea, tânără şi de-o frumuseţe nu prea obişnuită, era bogat înveşmântată; o trăsură se depărta în „goană," Vizitiul mânând caii în galop; iar cei trei năvălitori, la vederea detectivilor, luând-o la fugă de parcă mânca pământul.

In acelaşi clipă un poliţist sosea; iar Nik care-l cunoştea fiind în acelaş timp şi el cunoscut, îi spuse:

— Agent, ocupăte de femee, dumneata; lasă pe seama noastră bărbaţii. Şik, Patsi, repede, pe dânşii!

Dintre toţi participanţii la cursurile pedestre atletice fie oameni de meserie, fie amatori, nimeni n'ar fi fost mai iute de picior ca poliţiştii de care răufăcătorii căutau să scape.

Veşnic antrenaţi, prin însuşi faptul profesiunei lor, îi ştii de apucături rele, erau trei pilde de forţă şi sănătate.

Deci, să nu se mire nimeneş dacă cei trei detectivi, care-şi desfăşurau puterea, se apropiau în goană de cei trei bandiţi.

La o răspântie, fugarii căutară să profite de avantajul oferit de aşezarea gărei drumului de fer aerian.

Unul traversă şoseaua, înainte de-a fi sosit la scările gărei; celaltu dispăru în dosul gărei iar al treilea îşi urmă drumul tot înainte.

Nik văzu dintr'o privire toate acestea şi strigă ajutoarelor:

— Insărcinează-te cu al doilea, Şik! Patsi fie cel de-al treilea!

Iar el se repezi pe urma celui dintâi, traversând în sărituri mari drumul.

Deşi cei trei bandiţi, nu s'au despărţit pe urma vre-unei înţelegeri, se părea totuşi c'aveau gândul comun de a scoborâ strada şi-a apuca spre vest.

Iar detectivii după ce lăsară gara în urmă, văzură că deacum era vorba numai de-o cursă dreaptă, în tot lungul drumului.

Cei doi fugăriţi de Nik şi Şik încercaseră să-şi facă urma perdută intrând şi eşind prin cele două eşiri ale scărei duble a căii ferate, pe stânga drumului. Cel urmărit de Patsi, din potrivă, se asvârlise drept înainte, încât acesta era cu puţin înaintea şefului şi a lui Şik.

Toţi trei erau cu cel puţin 100 picioare înaintea lui Patsi. Aproape de extremitatea vestică a unui pâlc de case, se afla o trăsură al cărei vizitiu părea a fi oprit intradins caii, pentru a observa de pe capra sa peripeţiile urmărirei. Şi în timp ce fugarii se apropiau, începu a le striga ceva pe care detectivii nu-l pricepura, dar care fu înţeles de ceilalţi, căci se năpustiră imediat asupra trăsurei, se suiră, închiseră uşile, în vreme ce vizitiul îşi mână caii cât mai repede cu putinţă.

(Va urma)

„OPINIA" IN ŢARA

DOROHOI

Pruncuciderea abominabilă. — Am relatat împrejurările în care văduva de război Safta Vasile Duman, din satul Sinăuţi, pendinte din comuna Tureatcă, a ucis un copil din flori, de curând născut, învelind cadavrul în nişte cârpe şi îngropându-l în cimitirul satului.

Fiind descoperită, dânsa a fost arestată, dimpreună cu câte-va femei cari i-au înlesnit comiterea crimei.

Tribunalul a confirmat mandatele de depunere.

Congresul învăţătorilor.— In zilele de 11 şi 12 Ianuarie corent se va ţine în localitate congresul anual al învăţătorilor din oraş şi judeţ, congres convocat de către d. învăţător Mihail Andreescu din Herţa, preşedintele „Asociaţiei învaţătorilor din judeţul Dorohoi".

N'avem gaz! — De câte-va săptămâni se simte la Dorohoi o lipsă grozavă de gaz lampant, din care cauză acei cari au acaparat şi dosit cantităţi din acest lichid în vând pe preţuri în adevăr scandaloase.

Autorităţile sunt datoare să ia grabnice măsuri.

Condamnare.— Grigore Zamfir a Mihalăchioaei a fost condamnat pentru crimă săvârşită dar neisbutită la 5 ani închisoare corecţională.

FOCŞANI

Asfixiat.— In seara zilei de 28 cor. locuitorul Vasile Busoioc, în etate de 72 ani, domiciliat în str. Olor No. 8 venind acasă turmentat de băutură, s'a aşezat pe pat, unde aprinzându-şi o ţigară, a aruncat bricheta aprinsă pe o saltea de pae. Aceasta luând foc, a ars complect patul pe care se afla. Din cauza fumului produs prin ardere, bătrânul împreună cu o pisică care se afla în acelaş cameră au sucombat, ambii neavând nici o leziune.

Victima are fiu pe Iordan Stoica birjar şi om cu stare, care sub pretextul că nu l'a lăsat moştenitor nu vroia a-şi vedea părintele, şi nici a ajuta la înmormântare.

Crimă. Locuitorul Vlad Sandu din comuna Balta-Raţei, luându-se la ceartă cu consăteanul său Ioan Baloc, i-a aplicat acestui din urmă mai multe lovituri de cuţit în abdomen, lăsându-l mort pe loc.

După o dispariţie de 3 zile criminalul a fost prins şi înaintat parchetului.

— A fost găsit mort la marginea oraşului Odobeşti locuitorul Vasile Berea, în etate de 103 ani.

Ne existând bănuieli, s'a autorizat înmormântarea.

Spectacole. La cinema „Volta" sub conducerea fraţilor Palatos va rula în zilele de 6—10 1922 Seria I-a din grandiosul film de aventuri „Câinii sângeroşi din California" dramă în 36 acte.

La cinema „Regal" va rula în acelaş timp frumoasa dramă sentimentală, din viaţa fetelor pariziene „Gigolette" în 24 acte.

Şcolare.— Şcoalele secundare cât şi primare din localitate au luat vacanţă în ziua de 31 Dec. 1921 până la 23 Ianuarie 1922.

— Se proectează de către d-l S. Rathwan actualul preşedinte al comisiei interimare şi vechiu profesor al liceului „Unirea" înfiinţarea unui Athenen Popular în oraşul nostru sub numele def. sergent Ignat, mort la Mărăşeşti.

Lăudăm frumoasa iniţiativă luată de toţi cu inimă şi dragoste de cultură.

Dimitriu

NU FĂ CURĂ DE UNTURĂ DE PEŞTE DE CÂT CU
EMULSIA RACOVITZA
ESTE CEA MAI ACTIVĂ ŞI CEA MAI PLĂCUTĂ PREPARAŢIUNE CU UNTURĂ DE PEŞTE EA ESTE PRESCRISĂ DE TOATE SOMITAŢILE MEDICALE DIN ŢARĂ
DEPOSIT PRETUTINDENI

Dr. G. Pârvulescu
Boale chirurgicale şi genie urinare. (Injecţii intra-venoase cu Neosalvarsan şi cyanur de mercur)
Consult în fiecare zi de la 2—5 p. m. iar Duminica 11 a. m.—1 p. m.
— Str. Sf. Sava No. 2 —
(colţ cu str. Căpitan Păun)

FIRME
cu Preţuri pe jumătate
pentru comercianţi, farmacii, institutii publice, industrii, asigurări, cooperative, oficii, agenţii, profesori, medici, avocaţi, ingineri, dentişti şi meseriaşi comandaţi la
I. MAX
Str. Cost. Negri 58

De vânzare
o casă nouă liberă în strada Vântu No. 26 aproape de Târgul Cucului având 3 camere, bucătărie, atenanse. Se poate deschide eventual şi o prăvălie
Adresa: Strada Eternităţei 41

Vând
una maşină pentru fabricat *CHAMPAGNE* (vin spumos)
Adresa: *Şmilovici*, str. Lt.-Col. Langa 4 Iaşi.

La casa Margulies din str. Ştefan cel Mare No. 29 se caută o d-şoară la corespondenţă în limbile: română şi germană.
Asemenea se caută de ocazie şi o maşină de scris în bună stare şi cu scriere vizibilă.

Şoşoni Americani
— MARE DESFACERE —
Un reprezentant al unei fabrici americane desface un mare transport de şoşoni, având depozitul general la **Magazinul Prowodnik** Iaşi str. Lăpuşneanu 38.
Preţurile de vânzare en detail sunt: Şoşoni bărbăteşti Lei 300; şoşoni p. băeţi mari (No. 3—5) Lei 250; şoşoni pentru dame, toate numerile lei 210 Şoşoni p. d're Lei 180; Şoşoni pentru copii de la 160-180 lei.
Tot cu aceleaşi preţuri vând şi magazinele: „La Gheata Americană", str. Cuza Vodă 77, M. Loebelsohn, str. Cuza Vodă 87 şi Mihail Nicodim, str. Lăpuşneanu 28

Sanatoriul Dr. TZAICU
IAŞI,—STR. CAROL 20—Telefon 368
Situat în regiunea cea mai frumoasă şi mai higienică a Iaşului s'a reorganizat şi mărit pentru a corespunde cerinţelor actuale.
Clinică chirurgicală perfect instalată. Asepsia cea mai riguroasă. Se practică ori-ce intervenţiune. Adaptat la chirurgia de urgenţă.
Gynecologie, Orto edie, Electroterapie, Mecanoterapie. Se primesc în consult cu medici distinşi după specialităţi boli interne şi nervoase (excluse boli contagioase şi nervoşi turbulenţi.
Informaţiuni şi consultaţiuni între orele 2—4 p. m.

Vinul Konya
Reconstituantul, tonicul şi nutritivul cel mai renumit în combaterea **anemiei, debilităţei, maladiilor nervoase,** *de cea mai mare valoare în Convalescenţă.*

Intoarcerea d-lui Prof Astrolog C. ŞTEFAN.
din străinătate
dă noi consultaţiuni ştiinţifice. prin ştiinţele oculte, prezice la fiecare persoană trecutul, prezentul şi viitorul. Căsătorii, divorţuri, judecăţi precum şi pentru cazuri de boală, dă îndrumări, prescrie şi chestiuni politice.
Orele de consultaţie 10—12 a. m. şi dela 2—5 p. m.
Duminică nu dă consultaţii Iaşi, strada Ioan Creangă 21 (luaţi tramvaiul de abator)

La Ferma Bădărău
— se vinde —
VIN 1919
Calitate foarte bună
ALB CU 6,50 LITRUL
ROŞ CU 5,50 LITRUL
Numai de la 30 litri în sus

LABORATOR SPECIAL PENTRU ANALIZE MEDICALE
— *Dr. IOAN NIMEREANU* —
Iaşi, Strada Ştefan cel Mare No. 18
Execută: **Analize de urini, Sânge:** Examene serologice (Sero-reacţia **Wasserman**, Serodiagnosticul **Vidal,** etc) chimice, physice şi bacteorologice; **liquid cefalo-rachidian, spute, Suc gastric, păr, secreţii uretrale, Ulcere venerice şi orice analize necesare pentru punerea diagnozelor.**

Vinuri Delicioase
cu gusturi fine, din cele mai alese calităţi a sosit mari transporturi de sărbători din cele mai renumite Podgorii din Panciu şi Odobeşti **cu preţuri avantajoase, la Depozitele REISCHER & CRITICO, IAŞI**
Str. I. C. Brătianu 147 şi Str. Ştefan cel Mare 5

— A SOSIT —
Pâslari AMBROSIUS
cu 2 cătărămi jumătăţi, de bărbaţi, dame şi copii
La COCOŞUL DE AUR
H. BRAUNSTEIN
IN CURTE

LA BODEGA
„DEPOZITUL PODGORENILOR"
STR. LAPUŞNEANU 28
In vederea Sărbătorilor s'a pus în vânzare pentru consumul acasă cu:
Lei 10 litrul vin alb bun
Lei 12 litrul superior de Odobeşti

Becuri Electrice
Osram, Tungsram, Philips-Ferowatt toate voltajele, Filament metalic jum. Watt şi sferice vinde cu preţul fabricei, Depozitul
ZAHARIA WEISS-Iasi
Piaţa Unirei

ANUL al XVIII-lea No. 4394

UN...
ȘASE ... „ 160
TREI L... „ 80

– STR. MARZESCU 17 –

TELEFON No. 290

BIBLIOTECA UNIVERSITĂȚII

...blioteca Universității Iași

1 LEU NUMARUL

OPINIA

ZIAR POLITIC COTIDIAN

JOI 5 IANUARIE 1922

ANUNCIURI
Se primesc la toate Agențiile de Publicitate și la ADMINISTRAȚIA ZIARULUI
— IAȘI, — STR. MARZESCU 17 —

UN NUMĂR VECHIU 3 LEI

Recrutarea profesorilor universitari

— dintre membrii distinși ai magistraturei și baroului. —

In legătură cu considerațiunile pe care le-am făcut în numerile precedente ale ziarului, considerațiuni prilejite de conflictul ivit între magistrații și avocații ieșeni, se pune o nouă problemă interesantă în special pentru Iași, anume: problema raporturilor dintre magistrații ieșeni și facultatea juridică a Universității noastre.

Bara justiției este o clinică a dreptului. Raporturile dintre instanțele judiciare și învățământul juridic universitar trebue să fie aceleași ca între teoria și practica dreptului.

In ultimul timp, facultatea juridică din Iași a fost și este în mare suferință. Sistemul profesorilor ambulanți, cât și acel al catedrelor îndelung vacante, a dus la rezultate funeste.

Pentru a se complecta corpul profesoral—un bun corp profesoral — consiliul profesoral al facultății de drept ar trebui să adopte soluția de a recurge la ilustrațiile magistraturei și baroului ieșan.

Printre magistrații și avocații ieșeni sunt elemente de o înaltă valoare științifică, cu profunde cunoștințe în materie și cu o îndelungată practică. Din aceste elemente s'ar putea recruta cei mai buni profesori universitari.

Dar mulți dintre magistrații și avocații ieșeni posedă numai diploma de licență în drept; și se știe că legea învățământului superior cere titlul de doctor pentru calitatea de profesor universitar.

Credem că s'ar putea renunța la această cerință a legei, căci ea nu este o garanție absolută de competență. Se cunosc cazurile unor profesori ca d-nii Vasile Dimitriu, Matei Cantacuzino, C. Stere, adevărate ilustrații ale catedrelor și care nu sunt decât licențiați în drept. Și dimpotrivă, unii profesori cu titlul de doctor, s'au menținut la nivelul și chiar sub nivelul mediocrității.

Dacă s'ar crede însă necesar să se ție morțiș la titlul de doctorat pentru conferirea calității de profesor universitar, s'ar putea conveni să se decearnă acest titlu magistraților și avocaților distinși, pe baza concluziunelor scrise și a hotărârilor judiciare încheiate de aceștia în lunga și frumoasa lor carieră.

Un precedent în acest sens a fost creat de d. Al A. Badareu care a făcut ca d. Matei Cantacuzino și regretatul Burada să fie numiți profesori pe baza art. 81, considerându-se ca lucrări, concluziunele scrise și hotărârile date de dânșii. Și s'a văzut că prin aceasta, Universitatea n'a păgubit nimic. Dimpotrivă.

Adoptându-se acest punct de vedere, facultatea noastră juridică ar putea căpăta profesori dintre magistrați, în persoana d-lor Volanschi, Ciohodariu, Lupu etc. sau dintre avocați, d-nii Lascar Rosetti, I. Leatris etc. care ar face cea mai mare cinste unei catedre universitare.

Propunerea pe care o facem merită a fi luată în seamă, în interesul imediat al Universității noastre.

ACTUALITĂȚI DIN AFARĂ

Raporturile germano-ukrainiene. — *Guvernul din Kiev a numit pe Rakovski și Anssem delegați ai ukrainei pentru tratativele în vederea încheerei unui tratat de comerț cu Germania.*

*

Mai tare ca Landru *este un casap din Berlin care nu s'a mulțumit să-și ucidă 6 din amantele sale, dar a și pus carnea lor în consumațiune publica. Descoperirea acestui fapt a produs groază în tot Berlinul.*

INSEMNARI

Ministrul de interne și Cenzura

D. ministru Cămărășescu lucrează de zor la reintronarea drepturilor și libertăților constituționale. Depildă, pe ziua de ieri, d-sa a invitat pe reprezintanții presei ca să mai pălăvrăgească cu dânșii în chestia cenzurei.

Se știe că în sesiunea trecută a Camerei, cu prilejul discuției asupra unei moțiuni prezentate de d. d-r Lupu, d. Cămărășescă— care pe atunci nu era ministru—a votat pentru ridicarea cenzurei. Astăzi însă, de la înălțimea fotoliului ministerial, d-sa ar dori să se ridice mai presus de un simplu vot, și anume, să se ridice la o *convingere*. De aceia cercetează părerile altora, și discută, și meditează, și iar discută. Doar nu e ușor lucru să-ți faci o convingere.

Până ce ministrul Cămărășescu să-și facă o „convingere asupra cenzurei, împotriva căreia votase ca deputat, este de prevăzut o lungă trecere de timp. De aceia, am sfătui pe ministrul de interne să renunțe la meditațiuni și discuții și să se mulțumească a răsfoi Constituția. Părinții noștri și ai d-lui Cămărășescu, încă de la 1866 și-au format o convingere cu desăvârșire ostilă cenzurei de orice fel.

Ar fi suficient ca d. Cămărășescu să acorde credit înțelepciunei părinților...

Renovatus

VIAȚA POLITICA

ULTIMELE ȘERPUIRI ALE D-LUI TAKE IONESCU

— Eșecul tratativelor cu partidele. — Goana după transfugi. — Rolul d-lui Mituș Dumitrescu. — Soarta guvernului pecetluită. — Numirile la Banca Națională —

D-l Take Ionescu făgăduise Regelui să-i prezinte imediat după Crăciun, bilanțul situațiunei guvernului față de partide. Cu ocazia prezentărei acestui bilanț și pe baza lui, primul ministru trebuia să supue regelui o soluțiune asupra situației.

D. Take Ionescu primise însărcinarea să facă o înțelegere între toate partidele, pentru ca viitoarele alegeri să se poată îndeplini fără dușmănii mari între partide și deci fără lupte violente.

*

D. Take Ionescu — se poate spune astăzi lămurit — n'a reușit în această însărcinare, pentru că n'a ajuns nici la înțelegerea cu partidul liberal și partidul averescan, și cu atât mai puțin la o înțelegere între partidul averescan — guvernul de ieri — și partidul liberal— guvernul de mâine, al cărora tampon și poate chiar trăsătură de unire, trebuie să fie Take Ionescu.

In fața acestui eșec, d. Take Ionescu s'a gândit să înlocuească printr'o nouă formulă proprie a sa, adică, voește să substitue înțelegerii cu partidele înțelegerea cu parlamentarii, ca să-și asigure voturile unei majorități în Cameră și Senat.

*

Cu operația câștigării voturilor parlamentare, d. Take Ionescu a însărcinat pe d. Mituz Dumitrescu, fost vicepreședinte al Camerei, averescane, și Ministru de Agricultură în guvernul Take Ionescu, cu convingerea că elementele care întrunesc calitatea de transfug și neofit sunt cei mai buni agenți. In acest scop d. Dumitrescu a fost la Cluj pentru a face recrutări printre ardeleni și în special printre ardelenii-averescani.

D. Dumitrescu a găsit la Cluj pe d. Goga care-l procedase și care lucra să împiedice dezerțiuni în rândul averescanilor. Pentru moment, d. Goga a învins și d. Dumitrescu s'a întors la București fără rezultat, cu gândul să se reîntoarcă din nou la Cluj după Crăciun.

Cu expresul de Iași, d. Dumitrescu a plecat alaltăeri în Basarabia pentru operația de recrutare. D sa a trecut numai ieri noaptea prin gara Iași și de ieri dimineață se află în Chișinău.

*

După consternația care este la București în rândurile averescanilor, pentru că la ultimul apel, la banchetul averescan care a avut loc Joi seara, s'a constatat că nu le-a mai rămas de cât 60 70 deputați și 30—40 senatori. cercurile politice cred că d. Take Ionescu când se va prezenta regelui la data înțeleasă, va putea afirma că și-a asigurat majoritatea în parlament, și va încerca să arate Coroanei că nesuccesul său față de partide n'are nici o importanță pentru că partidul averescan a fost redus în Parlament să fie reprezentat în cele 2 corpuri legiuitoare prin mai puțin de o treime, iar partidul liberal n'are în cele din urmă 2 corpuri legiuitoare de cât 15 reprezentații.

*

Este foarte sigur că argumentele d-lui Take Ionescu nu vor face pe rege să-și schimbe concepțiunea sa, despre rolul partidelor în viața constituțională. Coroana nu leagă existența partidelor și valoarea relativă a acestor partide, cu numărul reprezentanților în parlament. Este sigur ca regele va lua act de insuccesul misiunei guvernului Take Ionescu și va proceda pe baza consultațiilor anterioare făcute la o nouă soluțiune care va fi un guvern liberal.

*

O dovadă că d. Take Ionescu știe ce-i așteaptă este că și-a așezat pioni foarte utili pentru vremuri de opoziție la Banca Națională, numind pe d-nu Oromolo, guvernator la Banca Națională pe d. I. Stratescu, șeful electoral al Capitalei, director la Banca Națională în locul d-lui Chinceanu, pe d-nu Semy, senzor. Cu aceste numiri s'a săpat o prăpastie între partidul liberal și d. Take Ionescu. De altfel, numirile de la Banca Națională, vor constitui pentru d. Take Ionescu singurul folos pentru rolul pe care l-a jucat cu guvernul său.

Accident de tramvai

Eri vagonul de tramvai No. 11, în dreptul brutăriei Forșt, a lovit pe d, Corn Ivanoff, spărgându-i capul și fracturându-i piciorul.

Ultimul stadiu al încordării relațiunilor dintre avocații ieșeni și Trib. Iași, Secția III-a

La întrevederea dintre ministrul Justiției și Judecătorul Stănescu, acesta a declarat că magistratura, ieșeană nu i-a găsit nici o vină în măsura ce a luat-o contra avocatului Gheorghiade. Cam aceeaș impresie lăsase ministrului de Justiție și raportul verbal pe care îi făcuse procurorul general de Iași.

Ministrul de Justiție a sondat magistratura superioară din București. Din convorbirile pe care le-a avut, în parte, cu mai mulți magistrați, Ministrul de Justiție are sentimentul, că dacă unii din magistrați găsesc că s'ar putea considera ca excesivă pedeapsa dată de d-nul Stănescu avocatul Gheorghiade, totuși nu găsesc că magistratul ar putea fi învinuit de călcarea legii sau îndatoririlor de magistrat, deci dacă magistratul Stănescu ar fi fost trimis înaintea consiliului de disciplină, achitarea acestuia ar fi sigură.

Părerea acelorași cercuri este însă, că dacă judecătorul Stănescu simte că situația sa față de baroul Iași îi cauzează vreun desagrement, ar fi bine să-și ceară transferarea, motivând-o pe faptul că fapta sa absolut legală a fost rău înțeleasă și tendențios apreciată de baroul de Iași.

Confirmarea arestărei

— inginerului Dumitrescu,

Camera de punere sub acuzare, a admis apelul primului procuror, și a confirmat arestarea inginerului Vasile Dumitrescu, autorul agresiunei în potriva d-lui Mendelsohn, proprietarul Teatrului Sidoli.

Ororile din Basarabia

In Basarabia se petrec lucruri cu adevărat tragice. Câțiva militari, fără sentimentul răspunderei și al omeniei, comit jafuri, schingiuiri și asasinate, ca în țările și în vremurile celei mai desăvârșite sălbătăcii.

Aceste orori care ne compromit grav în ochii lumei civilizate, sunt într'o măsură oare care și un rezultat al actualei guvernări. Guvernul Take Ionescu este un provizorat, de azi pe mâne, fatalmente lipsit de autoritate. In asemenea condiții, stăpânirea militară din Basarabia, crede că poate lucra independent de orice autoritate, așa cum o conduce instinctele și cum o tae capul.

Este nevoe deci de un guvern cu autoritate care să ție ferm în mână frânele puterei. Și în orice caz, o grabnică și severă sancțiune contra celor vinovați de ororile comise în Basarabia, se impune și o cerem

GOSPODARIA LOCALA

Nevoile populației Israelite

O scrisoare deschisă către președintele comisiei interimare

—o—

Suntem rugați a publica următoarea scrisoare deschisă adresată președintelui comisiei interimare din Iași:

Domnule Președinte

Țin din capul locului să vă declar, că cele ce urmează le-am adresat la timp celor doi președinți ai ultimelor două comisiuni interimare, ale Urbei Iași, cu ocazia instalărei lor, însă fără rezultat.

Dacă persist a mă adresa și D-voastră, motivul este în primul rând, că cererea fiind dreaptă, nu se poate să nu-și găsească odată și odată o rezolvire cuvenită. In al doilea rând, nădăjduesc că D-voastră care ați mai fost Primar prin sufragiile populațiunei în sînul căreia v'ați creat un renume neperitor, veți fi mai accesibil, când e vorba de o nedreptate care se face unei părți a acestei populațiuni. Dar să intrăm în miezul chestiunei;

Aflați Domnule Președinte, că populația evreiască din localitate plătește carnea pe care o consumă, cu 2—3 lei la chilogram, mai scump, ca restul locuitorilor.

Nicăeri în toată țara, nu există asemenea disproporție, neînchipuit de mare, între cele două prețuri, iar acolo unde există o mică diferență de preț, aceasta este pe deplin justificată; pe când în localitate, nici o deosebire de preț, ori cât de mică ar fi ea, nu poate fi motivată. Și iată dece:

In toate localitățile, unde sunt în ființă comunități evreești organizate, acestea își întrețin instituțiile de cultură și cult, din taxa sau gabela asupra cărnei consumate de populația evreiască, care comunități îngrijesc de personal și organe de control prescrise de rit, de la tăere până la punerea în consumație a cărnei. Pretutindeni această sursă de venit pentru comunitate a fost consacrată prin tradiție.

La noi însă, nimic din toate acestea. Nici o instituție evreească nu trage folos de pe urma diferenței de preț plătită de evrei asupra cărnei, iar clerul supraveghiază la îndeplinirea exigențelor rituale. Prin urmare diferența n'are nici un rost, și deci nici o rațiune de a fi.

Dar mi se va răspunde, sunt hahami sau tăetori, care sunt numiți de către oficialitatea municipală. Cu aceștea lucrurile stau astfel:

Primăria Comunei Iași, ca nici o alta din tot cuprinsul țărei, începând din anul 1918, în mod cu totul arbitrar intervine direct în treburile rituale ale evreilor, declarând pe hahami funcționari ai Comunei, scoțându-i de sub ordinele rabinilor, șefii lor adevărați.

Concomitent cu aceasta, Primăria impune o taxă de tăere, de un leu de vită, pentru plata hahamilor. In anii 1916-1917 Primăria nu plătește hahamilor nici o leafă, iar taxa impusă pentru plata lor, continuă de a fi încasată, intrând integral în casa Comunei, fără nici un scăzământ. Dela 1919 Primăria mărește taxa de la 1 la 2 lei de vită; iar hahami, ba că sunt plătiți cu 100 lei lunar, ba că nu sunt plătiți de loc. Și domnii din fruntea Comunei, nu și-au pus nici odată întrebarea, dacă se poate concepe, ca hahamii să lucreze pe gratis la abatorul comunal.

Nu există deci nici un motiv bine-cuvântat care să justifice un bir atât de ridicat, asupra unui aliment de prima necesitate, cum este carnea. Există totuși un motiv, care

CRONICA MEDICAL

ȘEDINȚELE SOCIETAȚILOR DE NEUROLOGIE ȘI ANATOMIE

De data aceasta la ședința de Duminică societatea de Neurologie are întâetatea în ce privește începerea ședinței și d. prof. Parhon dă cuvântul d-lui dr. Balif.

D-sa prezintă o bolnavă, dementă din ospiciu Socola cu un trophoedem al membrelor inferioare și inzistă asupra pathogeniei și tratamentului—după care trece la o altă expunere și anume asupra tratamentului epilepsiei cu peptonă.

Bazat pe o serie de cercetări făcute împreună cu d-na dr. Balif, asupra unui număr de 18 epileptici din ospiciul Socola, tratați cu peptonă pe cale bucală, subcutană și intravenoasă, demonstrează ineficacitatea acestui tratament. Bolnavii în timpul tratamentului prezintau un număr mai mare de accese.

D. Derevici, intern al ospiciului, aduce două bolnave cu sindrom Parkinsonian, asociat cu paralizie pseudobulbară în urma encefalitei letargice după care d. dr. Cerkez cere d-lui prof. Parhon explicări în ce privește deosebirea ce se face între vechea paralizie agitantă și sindromul Parkinsonian. D. prof. Parhon arată că paralizia agitantă era clasificată în grupul nevrozelor care astăzi este dat ca în ce mai restrâns și că era socotită ca fiind datorită unei alterări a celulelor cerebrale, o involuție senilă a acestor celule pe când astăzi se cunoaște o localizare specială la baza creerului și se prezintă la mulți tineri în urma encefalitei letargice care până în ultimul timp nu era cunoscută.

Mai expune prof. Parhon împreună cu internul *D-sale* d. Solomon, un caz de hysterie la un tânăr ce se prezintase în serviciul *D-sale* cu dureri mari în tot corpul, urmate de tremurături ale buzelor și ale membrelor superioare. Arată că în cazul de față poate fi vorba de o simulație. având în vedere interesul tânărului bolnav de a fi scutit de serviciul militar.

In această privință d. dr. Balif susține că cunoaște acest bolnav și că s'a gândit observând la dânsul un oare care grad de imobilitate asociat cu tremurăturile, la un sindrom Parkinsonian.

Având însă în vedere că lipsa oricărui simptom organic, dispariția tremurăturilor în timp ce bolnavul este distrat și faptul cu licidul cefalorachidian nu arată nimic anormal prof. Parhon demonstrează că diagnosticul d-sale ar fi cel mai indicat.

D. Prof. Bacaloglu deschide ședința societățeі de Anatomie dând cuvântul d-lui dr. Trosc care aduce două piese extrem de frumoase. Prima este un kist dermoid al orarului în care se găsește mult păr și ce este mai interesant, prezența *dinților* și a doua. un fibrom uterin cu o degenerescență a ovarelor.

După vacanța de Crăciun se va urma cu aceste ședinți care sunt foarte instructive pentru marele număr de studenți care asistă la ele.

D-rand.

Cinema ELISABETA
Soc. Mărăşti
— Sala bine încălzită —
Astăzi Mercuri 4 Ianuarie în matineuri şi seara a 6-a şi ultima serie
MESAGERUL MORŢEI
Grandiosul cinema-roman american de aventuri uimitoare şi senzaţionale — 7 acte. Cel mai nou număr Eclair-Journal cu evenimentele din toată lumea Adaos la program veritabilul film în 2 părţi mari URIAŞUL MATCH DE BOX între şampionul francez şi mondial
Georges Carpentier
şi boxerul englez DICK SMITH.

CINEMA MODERN
Astăzi — SUPERBA STEA —
D-ra PINA MENICHELLI
în puternică dramă în 7 acte
O Noapte de Amor
A nu se confunda cu filmul jucat de d-ra Bertini sub acest titlu. Adorabilă scriere a splendidului romancier francez MARCEL PREVOST. Monopol SARPIC

Teatrul ELISABETA
Numai 10 Reprezentaţii — Numai 10 Reprezentaţii
Trupa Israelită de artă
Direcţiunea trupei A. Sobelmann în frunte cu celebrii artişti Vera Zaslavskaia, Mişa Fişzon şi Adolf Fenigstein cu concursul cunoscuţilor artişti Iris, Herman, Fenigstein, d-na şi d-nii Fachler şi alţii
Joi 5 Ianuarie 1922 celebra legendă-melodramă de Mark-Arnstein DER WILNER BAAL-A-BEISL (Gospodarul din Vilna) 3 acte
Sâmbătă 7 Ianuarie matineu la ora 2 jum. SONATA KREUZER (Dincolo de Mare) celebra dramă de Gordin în 4 acte
Sâmbătă 7 Ianuarie seara MICUL MILIONAR delicioasă operetă din viaţa americană 3 acte. Originală punere în scenă de M. Fişzon.
Duminică 8 Ianuarie două reprezentaţii matineu la ora 2 jum. pentru a 2-a oară opereta veselă MICUL MILIONAR in 3 acte
Seara la ora 9 celebra dramă de Gordin SATANA (Gott-menş und taifel gerşel dribrovner dramă in 4 acte cu prolog.

CURA
CEA MAI RAŢIONALĂ DE UNT DE PEŞTE
pentru copii şi adulţi e numai aceea cu
Unt de Peşte Iodoferat WERNER
Tonic, depurativ, nutritiv, recomandat contra anemiei, scrofulozei, reumatism, etc.
Unt de Peşte Iodoferat cu fosfor Werner
special contra rachitismului, limfatismului şi reconfortant pentru copii şi adulţi slăbiţi de munca intelectuală
Unt de Peşte Iodoferat cu mercur Werner
Tonic depurativ şi curator pentru reconvalescenţi sifilitici
Feriţi-vă de imitaţiuni
Depozitul: Farmacia I. WERNER—Iaşi
— La cerere se expediază şi cu poşta —
Aprobate de Consiliul Sanitar superior şi premiate

Cei mai durabili şoşoni şi Galoşi

„TRETORN"
HELSINGBORG

MARCA FABRICEI 1897 HELSINGBORG TRE TORN
VERITABIL NUMAI CU MARCA
TREI TURNURI
DEPOZITUL (numai pentru en-gros) BIBESCU VODA 1.
E. MARIAN

Se află de vânzare numai la
Magazinul O. Melixon Cuza Vodă 83(vis-a-vis de Libr. Socec
Magazinul Iaşilor I. Ştefănescu, str. Lăpuşneanu,
Magazinul La Cocoşul CEL MARE, H. Moscovici Str. Ştefan cel Mare 3.

Magazinul General
PIAŢA UNIREI — IAŞI
a primit diferite noutăţi cu ocaziunea sărbătorilor şi roagă onorata sa clientelă de a nu'i incunjura.
Magazinul General

Teatrul Cinema SIDOLI
Societatea Mărăşti
Uzină proprie de electricitate.—Sala bine încălzită.—Astăzi în matineuri şi seara PREMIERA
Dama cu evantaiul alb
superbă dramă sentimentală în 5 acte jucată de drăgălaşa artistă **Mia Formia** care rivalizează cu cele mai mari artiste din lume. O interesantă vedere şi o haioasă comedie completează pregramul,
Cu începere de Sâmbătă prima zi de Crăciun **IUDA** dramă biblică în 7 acte.

munale în treburile religioase şi înoasarea de taxe aparţinând comunităţi evreeşti şi 3) subvenţionarea şcoalelor evreeşti din bugetul Comunei, în măsură egală cu celelalte şcoli şi instituţiuni prevăzute în buget.

Luând în cercetare aceste chestiuni, sper că le veţi da îndată o soluţie care nu poate fi de cât cea dreaptă.

Prin acest act de dreptate, onorate Domnule Preşedinte, veţi arăta că sunteţi deopotrivă de bun părinte pentru toată populaţiunea acestui oraş, fără deosebire de confesiune.

Primiţi vă rog, Domnule Preşedinte, asigurarea distinsei mele consideraţiuni

Moses I. Duff

IMFORMAŢII

❑ *Ziarul „Steagul" se crede la măsura a informa ca d. deputat Vasile Sasu, şeful liberalilor din Vaslui, ar fi demisionat din partidul liberal, cu intenţia de a se înscrie le idrăniştii Ştirea nu pare verosimilă.*

x Pe ziua de azi s'a împărţit tuturor depozitelor şi distribuitorilor de gaz, petrol suficient care să îndestuleze nevoile momentane ale populaţiei.

Publicul e deci înştiinţat pe această cale, să nu mai facă rând la depozite, căci este petrol suficient pentru toată lumea, iar îngrămădeala la depozite şi cumpărarea de cantităţi mai mari, nu fac decât să îngreuieze distribuţia.

Şi pe viitor va fi petrol suficient, întrucât zilnic vor sosi cantităţi mari de petrol în localitate.

x In locul d-lui Madarjac demisionat din postul de avocat al comunei a fost numit d. Alex. Carp care a şi depus azi cuvenitul jurământ.

Până în prezent, preşedintele comisiei interimare nu s'a pronunţat încă asupra demisiei d-lui C. Faur şeful contenciosului comunei.

x Orele de cancelarie la Tribunale şi Curţi, în timpul vacanţei, au fost fixate de la 2-4 după prânz şi numai pentru cazuri urgente.

x Pentru astă-seară Mercuri la orele 8 jumătate membrii comitetului local pentru „Keren-Hayesod" au fost convocaţi la o importantă şedinţă.

La ordinea zilei sunt chestiuni de însemnătate capitală, a căror soluţionare nu poate suferi nici-o întârziere.

Prin convocare, se anunţă pe toţi domnii membrii ai comitetului, că vor trebui să ia neapărat parte cu toţii, având-se în vedere şi de participarea d-lor la şedinţă depinde bunul mers al campaniei pentru „Keren-Hayesod" în localitate.

Convocarea insistă pe lângă membrii comitetului ca, trecând peste orice preocupări sau interese, toţi să ia parte la şedinţa de astă-seară din localul lojei Bnei Brith (str. Gh. Mârzescu 22).

■ D. Mădârjac, a demisionat pe ziua de 3 ianuarie, din postul de avocat al comunei.

❑ Au mai donat lucruri de mână pentru bazarul balului soc. „Cultura" din 7 ianuarie a. c., D-nele Elise Grinspan Rachele Grinspan, Malvine Frihling şi Sofica Leibovici.

Cu ocazia balului va avea loc la matineu şi o producţie şcolară a elevilor şcoalei.

O NOUA INSTIŢUŢIE FINANCIARA IN MOLDOVA
— Banca „Unirea" din Roman —

Roman.— Cu concursul câtorva fruntaşi ai Comerţului Industriei şi marei proprietăţi şi cu sprijinul d-lui Const. Jornescu, deputat s'au pus bazele unui nou institut de credit şi care va începe să funcţioneze sub denumirea de Banca „Unirea" din Roman.

Primul consiliu de administraţie ales pe timp de 4 ani se compune din d-nii: Const. Jornescu, deputat, president, Ch. Constandache avocat, vice-president; Banca Ţărănească Bucureşti, W. Dinerman dir. Băncei Moldova-Iaşi, V. Aronovici preşed. camerei de comerţ, Avram Lazăr proprietar, D. Vidraşcu avocat, Dr. Calfalani, D. Bofos şeful culturei fabricei zahăr Roman şi Leon Grabeberg industriaş membrii; iar censori au fost aleşi d-nii R. Chefneux avocat Gh. Dimitrescu şi dr. M. Grinsberg, iar ca supleanţi d-nii dr. M. Marcovici, Gh. Tonchevici proprietar şi Jean Grunberg industriaş.

Director al băncii a fost numit d. Eugen Briff, vechiu funcţionar de bancă şi fost director la Industria Basarabiei S. A.

Inaugurarea băncei.— Solemnitatea de deschidere a băncei „Unirea" a avut loc Duminecă 1 ianuarie 1922 în localul băncii din Roman strada Petrodava No. 1.

Serviciul divin a fost oficiat de preotul Uârsa. răspunsurile au fost date de corul episcopiei. Urmează apoi seria cuvântărilor. D. C. Jornescu, deputat, vorbeşte în numele consiliului de Administraţie aducând mulţumiri autorităţilor, industriaşilor şi comercianţilor pentru ajutorul dat la înfiinţarea acestei societăţi. Arată că între Banca Unirea şi celelalte instituţiuni similare din oraş există şi va exista o puternică fraternitate. Incheie aducând mulţumire tuturor celor care au ţinut să ia parte la această solemnitate. D. Constandache vorbeşte din partea consiliului comunal. D. Ştefănescu directorul băncei Naţionale, promite tot concursul nouei instituţii. D. I. Gross din partea băncei Agricola, d. Petrov în numele industriaşilor din localitate d. Vasiliu din partea societăţei Concordia, d. I. Rubinştein ca delegat al sfatului Negustoresc, d, Theodorescu ca representant al corporaţiilor Unite. Seria cuvântărilor o încheie d. Briff directorul băncei Unirea care în frumoase cuvinte arată că vine în fruntea acestei instituţi spre a duce la bun sfârşit opera începută.

Urmează apoi o gustare la care s'a petrecut într'o atmosferă plină de intimitate.

Din numeroasa asistenţă am remarcat; d. deputat C. Jornescu, d. Calvocărescu, avocat, d, Constandache, avocat. d. Săndulescu, jude de ocolină. d. Petrof industriaş, d. R. Chefneu, avocat, d. M. Callalani. d. Jean Grinberg industriaş, d. dr. I. Marcovici, d. dr. Ghinsberg. d. I. Gross, d. M. Ştein presidintele com. israelite, d. dr. Weksler, d. Scripcă administrator financiar, D-l Carpus directorul prefecturei. d. I. Rubinştein, d. L. Grunberg. d. Gh, Lungu, d. Teodorescu. d. Dolcescu, d. Caracaş d. inginer Georgescu, d. Ştefănescu directorul Băncei Naţionale, d. I. C. Sandu inspectorul muncei, d. Gheorghiu contabilur Băncei Naţionale, d. A. Lazăr proprietar. d. Vigder. d. Secară.

Mosc

❑ D. dr. Slătineanu, fost director general al serviciului sanitar, s'a întors eri în Iaşi, unde se stabileşte.

❑ D. Socrate Constantinov, senator din Ismail, a fost numit director general al Învăţământului din Basarabia.

❑ Comitetul festiv al balului soc. „Cultura" roagă pe amabilii donatori pentru bazarul şi bufetul balului să trimată donaţiunile la şcoala „Cultura" cel mai târziu până Vineri 6 Ianuarie orele 12 dimineaţa.

Aceasta pentru a se putea şti ce trebue să mai procura pentru bufet.

※ Şcoala „Junimea No. 2" din Podu-Roş apelând împunerea făcută la imobilul său, comisiunea în urma pledoariei d-lui avocat Kiva Ornştein şi în baza art. 17 al. a. din legea impozitului, a scutit şcoala de orice impozit, întru cât imobilul nu produce nici un venit şi serveşte unui scop cultural şi public.

❑ In afară de scarlatina, de care ne ocupăm în altă parte a oraşului, de la 18 Noembrie şi până azi, nu s'a constatat în oraş de cât 11 cazuri de erisipel, 2 cazuri de tifos şi 2 de paratifos.

❑ „Societasea Ocrotirea orfanilor din Războiu" organizează în sala Teatrului Naţional un mare bal ajunul serei de Sfântul Vasile, 13 Ianuarie stil nou.

D-l general Gherculescu membru în Comitetul Societăţii Ocrotirea orfanilor din Războiu, se ocupă de aproape de organizarea acestui bal — care va fi cel mai reuşit din tot sezonul — iar D-l Vlad Cuzinschi, Societar al Teatrului Naţional, pregăteşte asistenţei surpriza unei urări după datinele strămoşeşti.

Toată lumea caută să-şi asigure bilete de intrare la magazinul de muzică Braşcu, unde sunt puse în vânzare.

❑ Până la delegarea d-lui Iancu Vârlănescu ca ofiţer al stărei civile, d. Mihail Borcea îndeplineşte şi acest oficiu.

— De astăzi a început împărţirea ajutoarelor populaţiei sărace
Impărţirea ajutoarelor se face conform celor hotărâte de către parohii bisericelor.

ECOURI

x Cumpăraţi drojdii 'Braga' din cea mai bună şi cea mai sigură în lucru. Depozit central Solomon Blumer,
Iaşi str. I. C. Brătianu 17

— Asociaţia sportivă „Hakoah" înştiinţează pe coriştii şi coristele asociaţiei precum şi pe toţi doritorii de a face parte din cor, că trebue să se prezinte Duminică 8 Ianuarie orele 9 jum. dimineaţa la sediul Asociaţiei din Str. I. C. Brătianu 166.

Doritorii de a face parte din corul Asoc. se pot înscrie la sediu.

SPECTACOE

Cinema Elisabeta, Societate Mărăşti. Astăzi în matineuri şi seara a 6-a şi ultima serie din „Mesagerul Morţei",
Adaos la Program; Eclair-Journal. precum şi uriaşul match de box între Georges Carpentier şi Dick Smith.
Se face cunoscut că seria a 6-a şi ultima din „Mesagerul Morţei" se reprezintă numai astăzi (în matineuri şi seara) precum şi Joi 5 Ian. numai în matineuri.

x Teatrul Cinema MODERN Astăzi în matineuri şi seara adorabila tragediană D-ra Pina Menichelli în puternică dramă O NOAPTE DE AMOR, splendidă scriere a romancierului francez Marcel Prevost. 7 acte Adaos la program cele mai noi întesante vederi de pe natură. In programul viitor Celebra dramă de sensaţii Osânditul la Galeră de Balzac.

x Teatrul Cinema SIDOLI.—Soc. Mărăşti Astăzi şi în zilele următoare DAMA cu EVANTAIUL ALB. Superbă dramă sentimentală în 5 acte.
Cu începere de Sâmbătă prima zi de Crăcinn IUDA.

LA 11 IANUARIE MARELE FESTIVAL AL ASOCIAŢIEI „MACABY"

ULTIME INFORMAŢIUNI

Dat fiind faptul că termenul pentru depunerea declaraţiilor de impunere pe anul financiar 1921-1922 a fost de două ori prelungit peste termenul prevăzut, este mai mult ca probabil că, ministerul de finanţe va renunţa la facerea declaraţiilor pe anul 1922—1923, luând in consideraţie şi pentru acest an financiar, tot declaraţiile anului 1921-1922.

x Pe ziua de ieri a avut loc la Chişinău, în localul primărei o adunare extraordinară a partidului poporului la această adunare fiind convocaţi toţi deputaţii, senatori şi fruntaşii averescani.

La ordinea zilei urma să se discute atitudinea ce trebuie adoptată de către parlamentarii averescani din Basarabia faţă de noul guvern, şi la viitoarea deschidere a parlamentului. Adunarea a fost anunţată sub preşidenţia d. S. Niţă.

La adunare era menţionată şi prezenţa d-lui senator N. Alexandri.

❑ David Şapira din Vaslui sa crezut că face o afacere strălucită cumpărând de la un necunoscut briliante pentru 14,000 lei.

De îndată însă, bine înţeles după achitarea banilor, a porsit spre un giuvaergiu pentru evaluare, află că toate briliantele sunt false.

Desolat, Şapira s'a plâns poliţiei care a început cercetări pentru a afla pe excroc.

❑ D. Popovici Beyroaih a fost numit inspector al claselor de canto din conservatoarele de muzică din ţară.

Indată, după vacanţă, d. Popovici va inspecta conservatorul din localitate.

❑ Din iniţiativa d-lui Scutaru, intelectualii cari au obţinut parcele la Copou, s'au constituit în societate, în scop de a construi în comun locuinţe pe terenul cedat.

❑ In reportajul de ieri, asupra scandalului de la Sidoli, am vorbit de rolul soţilor Petrone din direcţia operei.

In realitate e vorba de soţii Pizone şi nu Petrone, cum s'a publicat din eroare de zaţ.

❑ D. Vârlănescu, cunoscutul institutor, fost inspector şcolar, a fost recomandat ca membru în comisia interimară, în locul d-lui Victor Munteanu, numit inspector şcolar.

❑ Cercetările de până acuma, în ceia ce priveşte incendiul de la fabrica de bomboane, din strada Zugravilor, n'au dat nici un rezultat pozitiv.

Toate presumţiunele însă înclină a arata că focul se datoreşte unei mâini criminale.

❑ D. David N. Verselberg, cunoscut comerciant inspector al Uniunei Comerciale din Bucureşti, care are şi o filială în Iaşi, a fost ales ca membru corespondent al Camerei de Comerţ din Iaşi, în şedinţa ce a avut loc eri.

❑ Locuitorul Gheorghe Mârlă din Groşăveşti—Basarabia s'a plâns poliţiei, că venind în oraş, prin bariera Ţuţorei, a fost întâmpinat de doi indivizi înarmaţi cu revolvere care l'au somat să le dea bani.

El s'a lăsat să fie buzunărit, după care banditţii l'au lăsat să-şi continue drumul.

❑ Cercul Didactic din Iaşi luând iniţiativa ridicări unui monument pe mormântul regretatei Ana Conta-Kernbach, roagă pe toţi membrii învăţământului să binevoiască a se întruni în localul liceului „Naţional". Luni 16 ianuarie, ora 11 a. m., pentru a lua măsurile necesare.

Toate fostele elave ale defunctei Ana Conta Kernbach, decedată în noaptea de 25 Decembrie, sunt rugate fiind chiar în învăţământ, să trimeată cât mai neîntârziat adresa d-lor către Cercul Didactic din Iaşi.

Mersul scarlatinei în Iaşi

— Şedinţa consiliului de higienă —

Consiliul de higienă al oraşului, s'a întrunit eri, la ora 4 după prânz, sub preşedinţia d-lui Gh. Lascăr, preşedintele comisiei interimare, în asistenţa d-lui dr. Iamandi, locţiitor de medic şef al oraşului.

Iau parte la şedinţă, d-nii d-ri Zosin, Wittner, Zilberştein, Petrovici, Gavrilescu, Buzenchi, Ionescu, Argitoianu, Ţaţomir, Şmilovici, Barbeciu şi inginerul Savul.

Se citeşte şi se aprobă procesul verbal al şedinţei precedente.

*

Inainte de a se intră în ordinea de zi, d. dr. Iamandi face cunoscut consiliului, cazul d-lui dr. Tănăsescu, medic şef al oraşului, care în urma unui accident, se află suferind şi işi exprimă dorinţa, ca d. preşedinte, în numele consiliului, exprimând regretele sale, doreşte d-lui dr. Tănăsescu o repede vindecare şi reluarea ocupaţiunelor sale spre binele populaţiei.

Toţi membrii consiliului, împreună cu d. Lascar, se unesc cu drag la această manifestaţie de simpatie pentru d. dr. Tănăsescu.

D. dr. Iamandi, felicită apoi venirea d-lui Gh. Lascar în fruntea comunei şi spune că d. Lascar, căruia se datoreşte alimentarea oraşului cu apă, va şti şi acuma să se ocupe de interesele vii ale oraşului.

D. Gh. Lascăr, mulţumind d-lui dr. Iamandi, pentru cuvintele rostite, spune că se va ocupa de starea sanitară a oraşului şi va da toată atenţiunea, dezideratelor consiliului de higienă.

Se intră în ordinea de zi.

*

D. dr. Iamandi, face o expunere despre mersul scarlatinei, epidemie, care cu drept îngrijoreşte.

D-sa arată, că la 18 Noembrie, data ultimei şedinţe a Consiliului de higienă şi până azi, s'au declarat 106 cazuri de scarlatină, dintre care 70 elevi. Dintre şcoli, cea care a fost mai contaminată, a fost şcoala Oltea Doamna. în care s'au constatat 12 cazuri.

De unde aceasta creştere a boalei, se întreabă d. dr. Jamandi, pentru a răspunde că ea trebue căutată, în ascunderea cazurilor. Cu toate cercetările minunţioase ale serviciului sanitar, totuşi s'au găsit 19 bolnavi, în stare termală a boalei, ceia ce bine înţeles a produs o contaminare mai mare.

Pe de altă parte, contactul cu Basarabia, aduce deasemenea o contaminare, tot din aceiaşi cauză, că unii caută să ascundă boala fără a-şi da seamă, că îşi periclitează însuşi viaţa lor.

D. dr. Jamandi, mai arată, că mai toţi directorii de şcoli, îşi fac datoria şi anunţă ori ce lipsă de elevi serviciului sanitar, totuşi se constată şi aci unele excepţiuni regretabile.

Serviciul sanitar, complect îşi face pe deplin datoria, toţi bolnavii, fără nici o excepţie, sunt internaţi în spitalul de izolare şi toate speranţele sunt, ca epidemia să fie curând jugulată.

D. Gh. Lascar, declară că nu se poate admite ca vre-un director de şcoală să se opuie la declararea sau la desinfectarea localului. D-sa cere ca să i se comunice de îndată ori ce caz de asemenea natură.

Consiliul aprobă măsurile luate pentru combaterea epidemiei si lămuririle date de d. dr. Jamandi.

*

Se soluţionează apoi diferite cereri de autorizare.

— Mâne Joi 5 Ianuarie prima reprezentaţie a trupei israelite de artă în frunte cu celebrii artişti d-na Vera Zaslavskaia şi dd. Mişa Fiszon, Fenigştein etc.

Se va reprezenta, Der Vilner Bal Abaisel. Vineri fiind oprite spectacolele din cauza Ajunului Crăciunului, vor fi date Sâmbătă 7 Ianuarie, două reprezentaţii şi anume: Prima în matineu la ora 2 jum. şi a doua reprezentaţie la 9 ore seara.

Onor. Public este rugat a ceti afişele speciale ale zilei.

Direct. trupei: A. Sobelman
Administrator, S. ipovski

O întrunire publică

a Sfatului Negustoresc din Botoşani

Botoşani.— Botoşanii este oraşul agitaţiilor perpetue. Comercianţii se agită. Cluburile idem, Statul negustoresc nu mai puţin, Cei vechi critică pe cei noi, iar aceştia gratifică pe cei dintâi cu bârfeli calomnioase; într'un cuvânt tot oraşul e în picioare în vederea alegerilor de la Camera de Comerţ.

Numai unul singur stă nepăsător şi rece şi fără speranţă de a mai reînvia vre-o dată, şi acesta e Comerţul însuşi.

Sfatul Negustoresc văzând perspectiva unor liste aşa zise „independente" scoate manifeste — adversarii le zic „pamflete" — prin cari nu menajează pe adversari. Ţine întruniri, făcând apel în chip desperat în numele zeului Mercur, să se voteze numai lista negustorilor pur sânge.

Una din aceste întruniri a avut loc în sala Popovici în ziua de 1 Ianuar a. c.

Scena s'a relevat prin lipsa unui Stat Major numeros, căci nu cred ca Sfatul să nu aibă mai mult de cât 4—5 corifei.

Sala a fost slab populată, dar acesta nu e un criteriu absolut de apreciere, căci cunoscând condiţiile locale, se găseşte uşor explicaţiunea. Unii negustori se tem de actualul Preşedinte al Camerei de Comerţ, care e şi delegat în Comisia de Speculă, iar alţii se tem de cei viitori. Comerţul prin legile excepţionale care-l guvernează, e supus vexaţiunilor potentaţilor.

Urna însă, oarbă cum e va aduce surprizele fatale, independent de agitaţiile în curs şi de calitatea discursurilor ce se rostesc.

D. *M. Abramovici*, preşedintele Sfatului, spune în esenţă că voturile trebue să vie spre lista negustorească a Sfatului. In ce priveşte pe noii comercianţi produs al războiului. Ii sfătueşte să mai aştepte ei câte-va decenii, după care vor avea dreptul să fie aleşi în fruntea Comerţului.

D. *Căhănescu*, arată că nu e comerciant dar simpatizează cu Sfatul al cărui secretar este. Cu tonul omului supărat, aduce o critică aspră d-lui S. Lebin, preşedintele „Zorilor" şi candidat la preşidenţia Camerei de Comerţ, căruia-i contestă în prim loc calitatea de comerciant. Numeşte Sfatul, ca fiind o instituţie legală, iar „Zorile" o înjghebare, care are menirea sa în politică şi nu în Comerţ.

Numeşte pe d. Labin omul tuturor paradoxelor şi ameninţă cu anularea alegerilor dacă s'ar alege acesta.

D. *Alex. Mihăileanu* farmacist arată activitatea Sfatului şi rolul acestuia în viitor. Zice că Sfatul luptă pentru legiferarea falimentului civil şi pentru prptigurea comercianţilor. Cere voturile dela comercianţi pentru comercianţi,

D. *Adolf Moscovici*, nu tânăr şi simpatic comerciant, în acelaş timp un bun vorbitor, arată că armonia între comercianţi este chezăşia victoriei. Arată că Sfatul are de luptat pentru desfiinţarea legilor excepţionale, a comisiilor de Speculă, spunând că a venit timpul ca libera concurenţă să fie regulatoarea preţurilor.

Arată nevoile speciale ale oraşului nostru, ca reţele de C. F. şi conchide că pentru realizarea acestor deziderate e nevoe de frontul unic. Face apel la comercianţii cari sunt conştienţi de datoria lor.

L. Adler

❑ **Muzica de cameră.**— Quartetul Societăţei „G. Enescu" compus din d-nii Zadri, Gh'ga, Coca si Breviman, va da Joi la orele 5 după amiază a 8-a audiţie în Aula universităţei. Se vor executa lucrările care au avut cel mai mare succes în cursul stagiunei Quartet Tschaikowski, Nocturna de Borodin şi Quartetul de Dvorak (din lumea nouă).

— Teatrul Naţional. Ordinea spectacolelor soc. Dramatice. Joi 5 Ian. 1922 Femeia îndărătnică. Sâmbătă 7 Ian. 1922 matineu Rodia de Aur, seara Mugurul. Duminică 8 Ianuarie matineu Azilul de Noapte, seara Martira. Luni 9 Ian. matineu Ingîrăte Mărgărite, seara Magda.

Pentru toate acestd spectacole biletele sunt puse în vânzare la agenţia Braşcu.

x Şedinţa publică a comisiei interimare, care urma să aibă loc mâine după amiază, din cauza aglomerărei lucrărilor de la comună, în vederea aprovizionării oraşului, plăţii salariilor şi împărţirea de ajutoare săracilor în ajunul sărbătorilor, a fost amânată până după sărbători.

D. Take Ionescu răspunde generalului Averescu

De ce s'a făcut colaborarea takisto averescană— Propunerile de fuziune. Soarta Parlamentului— Chestia Constituţională

La cunoscutele interviewuri ale d-lui general Averescu, publicate în „Indreptarea", privitor la mariajul şi divorţul politic dintre takişti şi averescani, d. Take Ionescu a făcut să apară un lung răspuns în „Epoca" de astăzi.

Privitor la menajul guvernamental de un an şi jumătate şi la motivele care le-au determinat să înceapă acest menaj, d. Take Ionescu dă următoarele explicaţiuni pe care le înregistrăm cu titlu de document şi cu intenţia de a reveni:

„Credinţa mea nestrămutată era, şi a rămas că, după înfăptuirea României Mari era o nevoe primordială ca să se închee între statele învingătoare din răsărit alianţa numită mai târziu „Mica Inţelegere" şi că această necesitate naţională era aşa de importantă încât orice altă consideraţie, fie chiar distrugerea unui partid politic, devenea un lucru secundar.

„Pentru acest scop—pe care de altfel l'am realizat pe deplin—am intrat în guvern.

„De aceea de la primul consiliu de miniştri prezidat de M. S. Regele, când vreme de două ore jumătate s'a discutat politica externă a României, am expus liniile politice cari, în urmă, au fost aduse la îndeplinire ad literam şi am spus categoric că, fără triumful acestei politice, eu nu am ce căuta în guvern.

„Pentru triumful acestei politice, pe care,—încă odată,—am crezut-o şi o cred de o importanţă capitală, am făcut tot ce am făcut până în vara anului 1921, adică până la alianţa cu Serbia.

„Aceasta nu m'a împedicat să aduc guvernului din care făceam parte toate serviciile care mi stăteau la îndemână, inclusiv acela de a da sfaturi, cari n'au fost acceptate".

Vorbind apoi de propunerile de fuziune, d. Take Ionescu nu-i destul de abil ca să ascundă că toate manevrele sale politice nu urmăreau altceva decât a se feric cu titlul de „preşedinte de consiliu".

Vom lămuri chestiunea aceasta într'un număr viitor.

*

Mai departe d. Take Ionescu voeşte a face să se creadă că, în faţa unui conflict între d-sa şi actualul parlament, Regele îi va acorda dizolvarea. Intr'adevăr, d. Take Ionescu se exprimă:

„La 17 Ianuar parlamentul va hotărâ despre soarta lui".

Această declaraţiune a primului ministru trebue considerată ca o ultimă încercare de a intimida pe parlamentari şi a-i determina să închege o majoritate care să-i sprijine. Bine înţeles că încercarea va rămâne zadarnică.

*

In fine, d. Take Ionescu termină arătând că procedeele Coroanei în dirigui rea crizelor politice sunt perfect constituţionale.

BIROUL TECHNIC

Infiinţat în anul 1906

Emil C. A. Sakellary

fost

Şef-architect al oraşului Iaşi

— Sărărie 42 etaj —
orele 1—4 p. m.

Instalarea Comisiei Interimare din Dorohoi

Dorohoi. — Noua comisiune interimară a oraşului nostru, în frunte cu d. avocat Ernest Canano, ca preşedinte, a depus cuvenitul jurământ, cu ocaziunea instalărei sale, în faţa d-lui Ispirescu, directorul prefecturei.

Jurământul s'a depus înaintea Sf-ţiei Sale preot Const. Ciocoi şi de oare ce suut şi doi evrei in comisiune, d-nii S. Zeltzer, vice preşadinte şi S. Zaltzberg, membru, a asistat la jurământ şi rabinul Glückman,

D. I. Gorgos, fostul primar, a predat d-lui Canano, noul preşedinte al Comisiunei, scriptele şi lucrările, spunând că este convins că este convins că noua Ad-ţie va fi la înălţimea mea aşteptărilor dorohoenilor, la care a raspuns d. Canano, promiţând că se va devota pentru binele cetăţenilor dorohoeni.

Omega

Asupra exploziei

— Din Buda (Dorohoi) —

—z—

DOROHOI. — Am relatat împrejurările în cari s'a produs groaznica explozie din satul Buda, acest judeţ, care a făcut patru victime, din cari două au şi încetat din viaţă. E vorba de explozia unei granate, pe care a încercat s'o demonteze băetanul Ilie Ion a Chiţei, granată care a explodat chiar în mâna lui, rupându-l în bucăţi atât pe el, cât şi pe femeea Maria Iliei a Chiţei ce se găsea în apropiere. Au mai fost răniţi băetanul Gheorghe al Ghiţei şi femeeă Casandra a Chiţei.

Ambii răniţi au fost imediat internaţi la spitalul din Târnauca, dar după câte va ore de chinuri grozave Casandra şi-a dat sufetul.

Singurul care mai trăeşte e băetanul Gheorghe al Chiţei — a patra victimă — dar starea lui inspiră de asemenea serioase îngrijiri.

Omega

Vând

una maşină pentru fabricat CHAMPAGNE (vin spumos)
Adresa: *Şmilovici*, str. Lt.-Col. Langa 4 Iaşi.

Convocare

Societatea *SOLIDARITATEA* a Croitorilor invită pe toţi membrii săi în adunarea generală care va avea loc Luni 9 Ianuarie (a treia zi de Crăciun),

La ordinea zilei:
1) Completarea comitetului.
2) Modificarea unor articole din Stat.
3) Raportul comitetului.
4) Diverse.

Comitetul

Pungi de hârtie

Toate dimensiunile, vinde prompt orice cantitate FABRICA „LAMPA" Iaşi Str. Trei Erarhi 12.

DACIA

Societate Anonimă p. Industrii

Face cunoscut domnilor clienţi, precum şi tuturor persoanelor cari au afaceri cu susnumita Societate că din cauza incendiului, şi-a mutat sediul la „Banca Dacia" Str. Ştefan cel Mare.

Parafină

străină, de vânzare la Fabrica de Petrol NICOLINA din Iaşi.

APEL

Societatea „Solidaritatea" a Croitorilor face apel la generozitatea Onor. Public de a da concurs comisiunilor care se vor prezenta cu bilete pentru reprezentaţia ce va avea loc în beneficiul Societăţei, intrucât fondul este exclusiv pentru ajutorarea membrilor lipsiţi de mijloace.

Comitetul

Greutăţi de fontă

şi de alamă

BALANŢE
ZECIMALE
METRI
TERMOMETRI
SUBTERE
SERINGI, etc., la
George I. Georgescu
Bulevardul Ferdinand 9
lângă gară

Dr. Iosif Smilovici

Specialist pentru afecţiunile Pielei, Venerice, Sifilis.
Strada Strossescu 6 (fostă Zoe

Fabrica de Bere Zimbru

Iaşi, str. Păcurari 91

a pus în consumaţie, în vederea sărbătorilor bere specială, BLONDA şi NEAGRA în butoaie şi sticle, cu preţ redus.

Numai 2.25 lei, sticla de jum. litru ADUS LA DOMICILIU.

Se primesc comenzi şi prin poştă.

Vinuri Delicioase

cu gusturi fine, din cele mai alese calităţi a sosit mari transporturi de sărbători din cele mai renumite Podgorii din Panciu şi Odobeşti **cu preţuri avantajoase, la Depozitele REISCHER & CRITICO, IAŞI**

Str. I. C. Brătianu 147 şi Str. Ştefan cel Mare 5

Asociaţia pentru Industrii

HÂRLĂU (jud. Botoşani)

deschizând **Fabrica de Pielărie** este în măsură a furniza prompt, orice cantitate de talpă, piele şi opinci.

Calităţile sunt superioare, iar preţurile cele mai convenabile.

Comenzile se vor adresa direct fabricei la Hîrlău

3)

AVENTURILE DETECTIVULUI NICK CARTER

Misteriile unei Nopți

SAU

Fata furată

— Domnule, spuse atunci Nik, sunt convins că încercarea de a răpi pe fiica D-voastră s'a întâmplat după un plan în acești oameni au numai rolul de executori. Vă rog a supraveghea de-aproape intrările și eșirile d-rei Grace. Ea nu trebue să mai lasă singură.

Apoi întorcându-se către Șik și Patsi:

— Mai am încă timpul de-a merge la ras și-a mă reîntoarce la menajera mea, zise el și eși din poliție, plecând cu el spre bărbier.

Arizona lake intră în scenă

Cei trei detectivi nu ajunseră încă leia Porumbiței decât pe o mică distanță când la colțul unei străzi transversale, văzură pe un om părăsind prăvălia de la colțul protivnic, plin de sânge cu răni la cap și gât, și prăbușindu-se pe trotoar.

Sgomotul unei certe din cârciumă le atrase luarea aminte.

Dintr'o mișcare, săriră traversând strada și intrară în prăvălie, care era, de fapt, teatrul unei lupte. Un om agita un cuțit mare, apărându-se împotriva altor doi, care-l atacau cu pumnalul.

Meșterii din cârciumă, în loc de-a interveni, încercau a se pune la adăpost; pe când doi băeți din prăvălie, cățărați pe tejghea, își scuipau plămânii strigând celor încăerați să se oprească, și chemând poliția.

Dându-și imediat seama de situație, Nik sări pe omul care se apăra, îl înhăță, îl trânti de-o parte, în timp ce Șik și Patsi, însărcinându-se cu ceilalți doi, îi desarmau.

— De ce această învălmășeală? întrebă Nik.

— Nu știm, răspunse unul din cei doi băeți care sărise jos. S'a iscat dintr'odată.

Omul îmbrâncit de Nik se scula oftând:

— Drace, și ce-i privește pe aceștia, pentru ca să se amestece?... Și sări c'o furioasă lovitură de cuțit împotriva lui Nik care punând alte întrebări, băeților din prăvălie, era întors cu spatele.

Turbatul ar fi reușit să înfigă cuțitul între omoplații lui Nik, dacă Șik și Patsi, părăsindu-și prinșii, nu s'ar fi năpustit asupra-i.

Șik încercă a-i smulge cuțitul. Inzestrat c'o putere puțin obișnuită, celalt se opuse. Ș'o luptă îndârjită începu, în timpul căreia arma căzu jos.

Silindu-se a o ridica, Patsi observa protivnicii. Deodată a strigat:

— Bagă de seamă! Șik, trădătorul are să-ți scoată ochii.

Dar Șik surprinsese deja intențiunea adversarului, care, în furia sa, nu prețuia mai mult ca o fiară sălbatică.

Apărându-și fața, se svârli între brațele deschise ale rivalului și-i apucă de gât, strângându-l până îl înăbuși; în acelaș timp ridicându-l de jos, și avârlindu-l pe spate pentru a sări pe el.

Această neobișnuită putere surprinse și pe Nik care, totuși, cunoștea forța musculară a vărului său și principal tovarăș.

Pe câtă vreme Patsi, mândru de isprava colegului, juca de bucurie și striga învinsului:

— Ei! Ai să te liniștești de-acuma?

In clipa asta ceilalți doi indivizi avură aerul că vor să atace pe Nik. Dar unul din consumatori le strigă:

— Sunteți nebuni? Nu știți că aveți de-a face cu Nik Carter și oamenii săi?

Cei doi se opriră brusc, steteră la îndoială o clipă, apoi deodată se repeziră spre fundul crâșmei și eșiră în stradă prin ușa ce se afla acolo.

Și nici nu apucară a eși pe ușă când iată un polițist intrând, c'un rănit care nu era altul decât cel văzut de către detectivi eșind din cârciumă, plin de sânge. Agentul recunoscu pe Nik Carter, și-l rugă să veghese pe rănit în timp ce el va anunța pe un chirurg prin telefon.

Șik se ridicase, convins că și-a îmblânzit adversarul. Dar acesta nu era dintre acei ce se lăsau bătuți. Și cum se văzu pe picioare sări iar asupra lui Șik c'o lovitură sălbatecă.

Șik pară lovitura, iar Nik, tăbărând asupra îndrăcitului, îi dădu o bușeală dintre acele al căror secret el singur îl cunoștea, și care era de obicei suficientă pentru a scoate un om din luptă.

Dânsa răsturnă pe individ, dar nu-l ameți. Nik, aplecându-se, îl ridică și-l spuse: — Dacă nu vă ajunge, o să vă punem cătușe.

Rațiunea însfârșit veni omului.

— Detectivi? întrebă dânsul.

— Detectivi, răspunse Nik.

— Atunci bine, spuse omul. Credeam că sunteți dintr'o bandă cu ei.

Și mergând la tejghea spuse:

— Dați-ne rachiu, și apoi fiecare la treaba lui.

— Nu, zise Nik, n'ai să pleci nicăeri înainte de-a te explica.

— Fiecare să-și cate de treaba lui, răspunse omul.

— Și tocmai pentru asta vă cer socoteală.

Și vorbind, Nik cerceta de aproape obrazul individului, iar ajutoarele sale îl surprinseră tresărind ușor.

(Va urma)

A sosit noul transport de

Șoșoni și Galoși

marca

Pentagolnick

și

Tretorn

precum și un mare transport de încălțăminte la magazinul

O. MELIXON

Str. Cuza-Vodă 83 (vis-a-vis de librăria Socec)

„OPINIA" IN ȚARA

DOROHOI

Groaznică explozie.— In comuna Buda tânărul Ilie Ioan a Chiței a găsit pe câmp o granată mare tip francez. Fără să-și dea seama, el a adus bomba acasă. Aci o orată fie căruia și nimeni nu știa că e vorba de un exploziblil cu care nu ori cine știe să umble.

După ce o suci în mână, Ilie se gândi că ar fi bine să deschidă granata pentru a vedea ce este înăuntru. El începu s'o demonteze, în timp ce toți ai casei urmăreau cu curiozitate această operațiune.

Cum era și natural, la un moment dat, granata făcu explozie.

Nenorocitul Ilie fu rupt în bucăți. Femeea Maria Ilie a Chiței, care se găsea lângă Ilie, a fost deasemenea pe loc ucisă. Alți doi oameni ce se mai găseau în casă, anume Casandra I. a Chiței și băetanul Gh. A. Chiței au fost groaznic răniți de schijele granatei. Casa întreagă a fost dărâmată.

Intr'o stare vecină cu moartea, Gheorghe a Chiței și Casandra a Chiței au fost transportați la spital, iar cadavrele celorlalți doi, în urma autorizațiunei parchetului, au fost înmormântate.

Efectele beției.— Locuitorul Ion Ciuglinca, din comuna Avrămeni, județul Dorohoi, a căzut victima unei nenorochiri care l'a costat viața.

Numitul fusese în localitatea Badragi, din Basarabia și se reîntorcea acasă. Cum era cam amețit de băutură, căci petrecuse la o cumătrie, dânsul voia să treacă apa Prutului pe ghiață. La mijlocul râului însă, ghiața se rupse și nenorocitul căzu în apă, unde se înecă.

Până acum cadavrul n'a fost încă pescuit.

Mamă fără suflet.— Fata Natalia Gh. a Ruxandei, din comuna Buda, în urma relațiunilor amoroase ce întreținea cu un tânăr din sat, a rămas gravidă și pentru a nu se expune „rușinei lumei", dânsa a luat criminala hotărâre de a suprima fructul păcatului ei. Născând un copil de sex femenin, a zugrumat nevinovata creatură, îngropând cadavrul în niște spini.

Cazul fiind denunțat parchetului, denaturata mamă a fost arestată.

Crimă să fie?— Din satul Crăinicești, districtul Siret (Bucovina), a fost adus la Vaculești (Dorohoi), cadavrul locuitorului Ion Ștefan Chiriac.

Nenorocitul Chiriac a murit în împrejurări misterioase pe drum.

S'a deschis o anchetă.

Gmega

Negrești

Bal în folosul cantinei emigranților evrei Ucraineni din Galați.—Sărbătoarea Makabeilor a fost în anul acesta serbată la noi printr'un bal, ce a avut loc în seara zilei de 27 crt (a treia zi de Hanuka), dat de un grup de tineri, cu concursul Comisariatului „F. N. E." din localitate, pentru scopul mai sus notat. Cu toate că balul a fost organizat într'un scurt timp, totuși succesul moral cât și cel material au fost apreciabile, petrecându-se, admirabil până în zori de zi de unde publicul a plecat complect satisfăcut în sunetele cântecului *Zorile* intonat de muzica balului.

Din fuga condeiului am remarcat pe următorii care au luat parte la bal: d-nii judecător N. Oanea, dr. Săileanu medicul spitalului, dr. dentist Lăzărescu, d. Primar Tănjală d. Gheorghescu dirigiutele școlei primare și d. Jean Popescu dirigintele școalei elementare de meserii etc.

Suma rezultată din beneficiul balului, se va trimite personal prin d. Samoil Spitzer, d lui Simon Rothenberg cantinei din Galați. La balul de mai sus s'a colectat și pentru F. N. E. prin d-na d. Aizic Saimovici suma de lei 190 că Comisariatul F. N. E. din Negrești le mulțumește pe această cale.

Caiob.

BLANURI

confecționate toate calitățile, cu prețuri foarte reduse.

De asemenea se găsesc piele de lutru, sconga, nutria, biber, Tibet-Katzeu, pitois, petits-grisi, vulpi gri, negre de Alaska, croisé, etc.

Atelier special de confecționări și de reparații. Rog. onor. clientelă a vizita

Magazinul Samy Brück

Str. Ștefan cel Mare 13 vis-a-vis de str. Lozonsky

NU FĂ CURĂ DE UNTURĂ DE PEȘTE DE CÂT CU

EMULSIA RACOVITZA

ESTE CEA MAI ACTIVĂ ȘI CEA MAI PLĂCUTĂ PREPARAȚIUNE CU UNTURĂ DE PEȘTE EA ESTE PRESCRISĂ DE TOATE SOMITĂȚILE MEDICALE DIN ȚARĂ

DEPOSIT PRETUTINDENI

IMPOZITE !!....

Declarații de vărsare, Foi de vânzare zilnică, Registre speciale, precum și **Registre pentru comercianți**, se găsesc de vânzare, cu prețurile cele mai reduse la

Librăria Centrală

In vederea sărbătorilor am pus în vânzare

Galoși „Trapez"

Ruso-Suedezi

Cei mai buni din lume

Depozitari

Arnold Popper & Nicol Einhorn

București Str. Carol 38

LABORATOR SPECIAL PENTRU ANALIZE MEDICALE

— *Dr. IOAN NIMEREANU* —

Iași, Strada Ștefan cel Mare No. 18

Execută: **Analize de urini, Sânge:** Examene serologice (Sero-reacția **Wassermann**, Serodiagnosticul **Vidal**, etc) chimice, physice și bacteorologice; **liquid cefalo-rachidian, spute, Suc gastric, păr, secreții uretrale, Ulcere venerice și orice analize necesare pentru punerea diagnozelor.**

VIȚE AMERICANE

(ALBE, ALTOITE)

de un, doi ani, producători direcți și butași indigeni, din cele mai productive și aclimatizate în țară.

Selection Carrière
Chasselas Dore de Fontainbleau
Aligoté
Riesling
Pino, etc.

din Pepinierele **BERNARD & Co.** Soc. Anonimă Tecuci

In Iași comenzile se primesc la firma

REISCHER et CRITICO

Str. I. C. Brătianu 147 bis

Șoșoni Americani

— MARE DESFACERE —

Un reprezentant al unei fabrici americane desface un mare transport de șoșoni, având depozitul general la **Magazinul Prowodnik** Iași str. Lăpușneanu 38.

Prețurile de vânzare en detail sunt: Șoșoni bărbătești Lei 300; șoșoni p. băeți mari (No. 3—5) Lei 250; șoșoni pentru dame, toate numerile lei 210 Șoșoni p. d-re Lei 180; Șoșoni pentru copii de la 160-180 lei.

Tot cu aceleași prețuri vând și magazinele:
„La Gheata Americană", str. Cuza Vodă 77,
M. Loebelsohn, str. Cuza Vodă 87 și
Mihail Nicodim, str. Lăpușneanu 28

Sanatoriul Dr. TZAICU

IAȘI,—STR. CAROL 20—Telefon 368

Situat în regiunea cea mai frumoasă și mai higienică a Iașului s'a reorganizat și mărit pentru a corespunde cerințelor actuale.

Clinică chirurgicală perfect instalată. Asepsia cea mai riguroasă. Se practică ori-ce intervențiune. Adaptat la chirurgia de urgență.

Gynecologie, Ortopedie, Electroterapie, Mecanoterapie. Se primesc în consult cu medici distinși după specialități boli interne și nervoase (excluse boli contagioase și nervoși turbulenți.

Informațiuni și consultațiuni între orele 2—4 p. m.

Magazin de Coloniale, Delicatese și Băuturi Spirtoase

Solomon Blumer

Str. I. C. Brătianu, 172 (lângă Hotel Binder)

Cu ocazia sărbătorilor a pus în vânzare: untdelemn de floarea soarelui prima calitate 24 lei litru, untdelemn de măsline vărsat lei 46 litrul, untdelemn francez în bidoane lei 60 bidonul. Conserve de legume după prețul curent al fabricei precum și toate articolele de Coloniale mai eftin ca ori unde.

Vizitați magazinul spre a vă convinge.

LA BODEGA

„DEPOZITUL PODGORENILOR"

STR. LAPUȘNEANU 28

In vederea Sărbătorilor s'a pus în vânzare pentru consumul acasă cu:

Lei 10 litrul vin alb bun
Lei 12 litrul superior de Odobești

La Ferma Bădărău

— se vinde —

VIN 1919

Calitate foarte bună

ALB CU 6,50 LITRUL
ROȘ CU 5,50 LITRUL

Numai de la 30 litri în sus

ANUL al XVIII-lea No. 4895

1 LEU NUMĂRUL

SAMBATA 7 IANUARIE 1922

Biblioteca Universităţii Iaşi

UNIVERSITATII IASI

TREI LUNI ... 60 ... 80

— IAŞI. — STR. MĂRZESCU 17 —

TELEFON No. 200

OPINIA

ZIAR POLITIC COTIDIAN

ANUNCIURI

Se primesc la toate Agenţiile de Publicitate

ŞI LA

ADMINISTRAŢIA ZIARULUI

— IAŞI, — STR. MĂRZESCU 17 —

UN NUMĂR VECHIU 3 LEI

Sub ameninţarea dezastrului

Eri : schimbarea domnilor, bucuria nebunilor.

Azi : schimbarea guvernelor bucuria nebunilor. Mutans, mutandis !

Şi atunci, când cei bătrâni, din vremuri vechi încă au fost apus vorbe potrivite şi pentru viitorime, noi de ce nu ne aducem aminte de încercata lor înţelepciune ? Eri, aceia se cutremurau la venirea unui domn nou, în faţa întrebării ce necazuri îi mai aşteaptă ; astăzi, când la cârma ţării se înatalează un alt guvern, noi ne înspăimântăm căci atunci când un bolnav schimbă des şi prea mulţi doctori, este sigur că moare.

Oameni buni de pretutindeni, cetăţeni ai ţării acesteia mărite — unde şi mai mărite sunt necazurile — care sbuciumările prin care treceţi v'au întunecat lumina prevederii ? Soarta zilei de mâine vă desinteresează ? Tristele experienţe ce vi le-au impus nenorocul, de la Răsboiul cel Mare încoace, n'au lăsat în mintea voastră nici o urmă de chibzuinţă ? — Arde casa voastră, oameni buni, şi voi nu simţiţi, voi nu voiţi să luaţi în seamă, că acum — acum are să se prăbuşească peste voi, mistuită de flăcările dezastrului !

Leul nostru a ajuns de râsul străinătăţii !

Pentru această „bucurie a nebunilor", trebuie să mulţumiţi schimbării guvernelor, guverne nenorocite, perindate în aceşti trei ani din urmă, guverne care au făcut totul cu putinţă, doar s'ar întrece între ele în a aduce sitnaţia economică a acestei ţări în starea cea mai de plâns.

Guvernul liberal din 1919 a fost primul care ne-a lovit determinând, prin politica dusă atunci, ca valoarea leului să cadă hu mult sub jumătatea celei nominale.

Guvernul de tranziţie, Vaitoianu, n'a folosit cu nimic ţării, iar guvernul Vaida-Michalache, a ţinut să se distingă prin moleciuzea-i steaspă Rezultatul ? Leul cade la 20 centime !

Dar, în cartea destinului nostru a fost scris să îndurăm cea mai dureroasă umilire, fiind-că, apoi, frânele cărmei se schimbară dintr'o mână de molateci, într'alta de adunături : guvernul generalului Averescu,— acel guvern care a încercat cea mai sinistră experienţă pe spinarea poporului — impozitele d-lui Titulescu. Deci n'a fost de mirare dacă finanţele ţării ajunseră la starea aceea imposibilă, încât, mare noroc s'a numit, când preţul bietului şi jigăritului nostru leu s'a fixat la zece centime !

In sfârşit, guvernul d-lui Take Ionescu ne procură nota celui mai rudimentar parazitism : nici o putere de vitalitate prin mijloace proprii nu veţi găsi la dânsul.

Urmărind seria aceasta de diriguitori ai intereselor ţării noastre, ne cutremurăm cu gândul la soarta zilei de mâine. Căci moneda noastră depreciată la a zecea parte din valoarea sa normală, încearcă o nouă şi distrugătoare scădere, chiar de a doua zi după venirea guvernului Take Ionescu, şi, deci, cunoscând mersul deprecierei treptate a leului, în decursul guvernărilor de până acum—şi când vezi că această nimicitoare depreciere îşi urmează cursul şi în timpul actualei guvernări, —la ce ne putem aştepta pentru ziua care vine ?

Leul se bate astăzi sub 10 centime — şi dacă va merge tot aşa—ca mâine cinci, trei, două—şi apoi ? Nimic ! Prăbuşirea, dezastrul !

Pentru a preîntîmpina aceasta, o soluţionare grabnică se impune — şi nu pe baza facerilor care ne-au adus la ruină, ci pe temeiul logicei celei mai imperioase : imperativul categoric al unirei forţelor atât ce este bun, dem şi chibzuit în ţara aceasta, care, punând mână de la mână, să ne salveze cât nu-i prea târziu încă.

Astfel, dacă jocul *de-a guvernul* este tot ceea ce poate fi mai bun pentru actuala noastră îndeletnicire, *meritâm* dezastrul care va să vie.

Const. N. Bulgărescu

ACTUALITĂŢI DIN AFARĂ

Educaţia muzicală. — *Congresul profesorilor de muzică din Franţa, cere ca în noile programe ale învăţământului primar, să se ţină seamă de nevoile şi aptitudinele copiilor, pentru ca educaţia urechei şi a vocei mai înainte de studiul semnelor, şi să trezească spiritul de curiozitate, simţul muzical, sentimentul estetic, prin exerciţii apropiate.*

*

O universitate a artelor. — *In oraşul Monza din Lombardia (Italia) s'a înfiinţat o universitate de arte decorative, care-şi propune : să organizeze expoziţia internaţională tehnică, ce se va ţine la Milano, de a întemeia şcoli de artă, de a reînvia veshea şcoală de horticultură din Monza, de a crea muzee şi biblioteci pentru artele aplicate etc...*

Un nou atentat la libertatea presei

— Noul decret asupra cenzurei —

Guvernul caraghios al d lui Take Ionescu, a găsit încă o dată prilej să-şi bată joc de ţară, de libertăţile şi drepturile ei constituţionale.

Tâmbălăul făcut de oficialitate pe chestia ridicărei cenzurei, se dovedeşte acum ca o încercare de îndrăzneaţă de a se prezenta negrul drept alb. Intr'adevăr. decretul de aşa zisa ridicare a cenzurei este de fapt o înăsprire a regimului presei, este o gravă nesocotinţă a vechiului drept cetăţenesc de liberă cugetare şi exprimare.

Decretul interzice criticile contra formei de guvernământ, contra armatei, contra puterilor amice, interzice aşa zisa excitare la revoltă sau contra ordinei legale, ameninţând pe cei ce se vor abate de la aceste restricţii, cu rigorile excepţionale ale stărei de asediu,

Altfel de publicaţii, în afară de presă, sunt supuse cenzurei preventive exercitată prin parchetele civile.

Restricţiunile de mai sus sânt o capcană în contra celor ce mânuesc condeiul şi oferă un câmp vast de samavolnicii, abuzuri, teroare. Acest nou atentat la libertatea presei se îndeplineşte — sperăm — chiar împotriva voinţei d-lui Jean Cămărăşescu, ministru de interne.

Toate asociaţiile de presă şi toate conştiinţele cinstite protestează cu ultima energie împotriva nouei forme de teroare pe care guvernul d lui Take Ionescu o introduce.

Alăturăm şi protestul nostru necondiţionat.

Instalarea

— comisiei interimare din Fălticeni —

Fălticeni — Noua comisie interimară a fost constituită astfel : d. C. Guter avocat, preşedinte ; Adolf Bayer vice-preşedinte, d-nii V. Săghiuţă, Artur Gorovei, Maria Cesianu, V. Ciurea, Gavril Iacovlov, Gh. Ţan, Meer Mesrovici, M. Mănescu şi C. Mălinescu membri.

In ziua de 3 crt, a avut loc solemnitatea depunerei jurământului, în prezenţa d-lui Dimitriu, prefectul judeţului, şi a d-lui deputat Virgil Tempeanu.

D. prefect Dimitriu, luând cuvântul şi-a manifestat încrederea în membrii noului consiliu, urându-le spor la muncă.

D. Guter a mulţumit prefectului şi întregei asistenţe, asigurând că va face tot posibilul ca la comună să domnească munca şi cinstea, Melidon

VIAŢA POLITICA

Explicaţiile d-lui Take Ionescu

— Chestia fuziunei takisto averescane.—Goana după şefia de guvern.—La 17 Ianuar.—Dizolvarea sub liberali —Chestia constituţională.—

In răspunsul pe care d. Take Ionescu l'a dat prin „Epoca" la interviewurile din „Îndreptarea" ale d lui general Averescu, primul ministru explică colaborarea sa la guvern cu averescanii din necesitatea pentrp ţară de a se înfăptui Mica Antantă. Cu asemenea nostimade, d. Take Ionescu se învederează un original şi un şugubăţ incorigibil.

Dar dacă d. Take Ionescu n'are noroc în explicarea bombească a infructuoasei colaborări takisto-averescane, norocul îi surâde şi mai puţin în ce priveşte capitolul încercărei de fuziune între cele două partide colaboratoare,

D. Take Ionescu confirmă că generalul Averescu i-a făcut propuneri de fuziune, Dar d-sa le-a respins. Şi ştiţi pentru ce motiv ? — „N'am primit fiindcă nu credeam lucrul necesar pentru binele general" —spune d. Take Ionescu.

Ce amestec putea să aibă „binele general" în această afacere, se poate vedea din aceia că atunci când d. Take Ionescu vedea apropiindu-se norocul unei preşidenţii de consiliu, şi din teama ca visul să nu-i fie spulberat de vechii săi colaboratori, el însuşi a propus fuziunea, şi a propus-o tocmai în compensaţie pentru scaunul de primministru.

Din însă-şi declaraţiile d-lui Take Ionescu se desprinde constatarea că d-sa a refuzat sau propus fuziunea după cum îi dictau calculele sale permanente de a ocupa în ori ce chip fotoliul de prim ministru.

*

Am subliniat ieri următoarea frază a d-lui Take Ionescu :

„La 17 Ianuar parlamentul va hotărî despre soarta lui".

Am arătat că e vorba de o abilitate a primului ministru care, prin această declaraţie, urmăreşte sprijinul, prin intimidare, al majorităţilor averescane.

Dar poate să mai fie alt ceva. Poate că d. Take Ionescu afirmă cu sinceritate un mare adevăr.

La deschiderea parlamentului, când se va produce negreşit votul de blam, d. Take Ionescu va pleca, dar şi va urma un guvern cu mandatul de a convoca imediat corpul electoral. Adică la 17 ianuar vom avea un guvern liberal care va citi decretul de dizolvare a corpurilor legiuitoare.

Aşa stând lucrurile, e firesc ca la 17 Ianuar actualul parlament să-şi hotărască soarta, adică să se dizolve imediat după căderea guvernului Take Ionescu.

*

D. Take Ionescu a fost mai bine inspirat când a atins chestiunea constituţională. D-sa a arătat că, în rezolvarea crizelor politice, Coroana lucrează în limitele stricte ale prerogativelor înscrise în Constituţie, şi în strânsă conformitate cu tradiţia noastră politică. Persoanele şi partidele care,acuză Coroana că face schimbările de regim fără a aştepta producerea unui conflict între guvern şi Parlament tocmai aceste persoane şi partide au cerut şi cer Regelui asemenea procedură care — de altfel — este în firea interesului şi constituţionalităţii statului nostru.

Dar d- Take Ionescu nu s'a putut abţine de a-şi termina declaraţiile cu încă o „abilitate" menită să şteargă din conştiinţa publică inabilitatea absolută a guvernării d-sale de o lună. Primul-ministru arată că în curând se va vedea cât de bine a procedat Regele—în acord cu sentimentele ţării — când a retras încrederea în guvernul Averescu. Este evident că Regele a procedat bine.

Asta însă nu însamnă că a fost bună şi utilă însărcinarea efemeră, dată d-lui Take Ionescu de a prezida guvernul care se va număra la 17 Ianuar. Faptele vor fi mai tari decât orice „abilitate" takistă.

D. Mehedinţi trece la ţărăniştii

Bucureşti.— Se anunţă că d. Simeon Mehedinţi, împreună cu amicii dela „Convorbiri Literare" (între care şi d. Papacostea), intră în partidul ţăranist.

In această chestiune, au mare rol organizaţiile partidului din Putna.

La Focşani se aflau două fracţiuni ţărăneşti ; una cu d. Mihalache, şi alta cu d. Mehedinţi.

Intr'o bună zi, organizaţiile au fuzionat din proprie iniţiativă şi au cerut şefilor să urmeze exemplul. Aşă se face că d. Mehedinţi se înscrie în partidul ţărănişti

Export de grâu pentru Elveţia

Bucureşti. — O comisiune elveţiană s'a prezintat primului ministru, interogându-l în chestia grâului ce trebueşte livrat Elveţiei în comptul împrumutului de 24 milioane.

D. Take Ionescu a comunicat că în curând se va începe exportul a 3000 agoane de grâu.

INSEMNARI

NENOROCITA BASARABIE

Unele ziare au dat amănunte îngrozitoare asupra crimelor sălbatice pe care administraţia le comite în special la graniţa de răsărit a Basarabiei. După datele şi precizările reportagiilor, după tonul expunerei, după agitaţia în care se află Rege şi guvern, se poate înţelege realitatea oribilului tablou al calvarului basarabean.

Era de aşteptat ca presa, în întregime, să dea alarma şi să protesteze. Dar lichelismul guvernamental s'a menţinut şi de data aceasta deasupra datoriei profesionale şi a simţului de omenie.

In fruntea lichelelor stă organul takist „Lupta", în care d. C. Mille reuşeşte să dovedească, prin acţiune practică, efemeritatea pozelor de umanitarism, democraţie şi corectitudine morală.

„Lupta" crede că-şi serveşte boerul atunci când îşi propune să tăinuiască ororile şi să producă diversiune în spirite. Publicaţia guvernamentală încearcă să ascundă un ocean de suferinţe, sub pavăza epitetului de comandă : „zvonul senzaţional".

Ca să se vadă cât de puţin „zvon senzaţional" conţin ştirile asupra asasinatelor din Basarabia, este destul să reproducem următorul final al dezmăţirei de complezenţă a „Luptei" takiste :

„Basarabia se află încă *în afară de legi*. Acolo se făptuesc încă *sălbătăţi extraordinare*. De ani de zile, toate guvernele făgăduesc anchete şi fac declaraţiuni că se va întrona civilizaţia. Nimic nu s'a făcut însă pentru a se curma cu *ticăloasa administraţie civilă şi militară din Basarabia*. Să vedem dacă va izbuti guvernul actual să pună oarecare ordine în acea *nenorocită provincie*".

Guvernul actual ? Dar însăşi duplicitatea „Luptei" dovedeşte că şi guvernul actual nici nu poate, nici nu vrea să pue o stăvilă celor mai murdare vestigii ale decăderei omeneşti. Renovatus

NOTE ŞI RECENZII

„Viaţa Românească" No. 12

Ultimul număr al „Vieţii Româneşti" ne aduce ceva nou : articolele d-lui G. Ibrăileanu care de multe luni nu mai scrisese nimic, mărginindu-ne numai la conducerea revistei.

Direcţia unei publicaţii de proporţiile şi importanţa „Vieţii Româneşti" cere, desigur, mult timp şi multă muncă. Cumpeneala bucăţilor, suprimările şi adaosurile redacţionale, schimbările — indicate de direcţie şi executate de colaboratori — repetatele cetiri ale manuscriselor,— iată o trudă care nu-i de loc de invidiat. D. Ibrăileanu de doisprezece ani execută munca aceasta care,— ţinând samă şi de corectarea manuscriselor proaste, —are între sătva şi caracterul de silnică. De doisprezece ani, d-sa „caută de talent pe scriitorii români".

In timpul acesta, dacă şi-ar fi consacrat activitatea pentru opere proprii,—d. Ibrăileanu ar fi dat la iveală câteva volume mai mult. Pe acestea le regretăm, deşi recunoaştem importanţa contribuţiei d-sale, ca director de revistă, la cultura naţională.

No. 12 al „Vieţii Româneşti" cuprinde o Cronică literară, semnată de d. Ibrăileanu. Este vorba despre Jean Bart, I. I. Mironescu şi M. Codreanu. Critica d-lui Ibrăileanu în deobşte,— în deosebire de cea a celorlalţi „colegi" ai d-sale care, gătindu-şi scriitorii de ograda cu panglici, îi scot la primblare, odată pe săptămână, pe bulevard,— critica d-lui Ibrăileanu este un lucru profund serios : un studiu psihologic, istoric, artistic, sociologic al scriitorului şi al operei.

Dar d. Ibrăileanu nu reapare numai la Cronica literară, ci şi la rubrica „Miscellanea", sub pseudonimul P. Nicanor et Co.. Această rubrică are un trecut în „Viaţa Românească". Cititorii revistei îşi aduc aminte zeci de articolaşe de polemică ale d-sale,—după cum iubitorii de versuri au, în mintea lor, o listă proaspătă de poezii favorite. Temperament combativ, slujindu-se drept arme, nu de flori de stil, ci de idei—d. Ibrăileanu este un adversar primejdios. O ironie scălpitoare, ca un rece tăiuş de lamă, se strecoară din când în când, printre argumente, asupra inimii partenerului.—Cine nu-şi aduce aminte de victimele d-sale ? D. Iorga, de pildă, nici acum nu şi-a şters praful de pe haine.

„Miscellanea" *Vieţii Româneşti* este jurnalul unui intelectual,—ţinut timp de doisprezece ani. Acest intelectual a primit, cu sensibilitatea-i fină, lovitura evenimentelor. Brutalitatea lor l-a zguduit. La fiecare lovitură, el s'a repezit cu spada. Dar, imediat, un surâs sceptic i-a crispat buzele. Mâna i-a căzut.

In ultimul număr al revistei, d. Ibrăileanu parcă pleacă iarăşi la luptă. Nedreptatea şi absurdităţile îl revoltă. Unele speranţe capătă din nou contur. Dar pretutindeni, d-sa dă peste om :

— „*Va domina omul istoria*, se întreabă îngrozit d. Ibrăileanu, adică poftele lui, cruzimea lui, inconştienţa lui— măreţia lui ?" Şi orice nădejde—îl părăseşte.

Polemicele d-lui Ibrăileanu se cetesc cu deliciu. Autorul lor n'are ambiţii, vanităţi, rancună. N'are nici răutate. Tăcturile chiar, nu-s de pumnal ; ci de scalpel. Avem de-a face c'un medic sufletesc,—nu c'un spadasin.

Aşteptăm, cu nerăbdare, un volum de polemici al d-lui Ibrăileanu. Acesta va fi volumul cel mai drag nouă din toată opera d-sale.

Ne apropiem de sfârşitul articolului, şi nu mai avem loc decât pentru anunţarea celorlalţi colaboratori ai No. 12.

D. T. Scorţescu publică o nuvelă puternică ; d-na Constanţa Marino-Mosou — fragede amintiri din copilărie ; d. Dem. Botoz—o impresionantă schiţă de război ; d-nii D. Suhianu şi Radu Rosetti— studii ; d. Dominic—o poezie cam lungă şi „lucrată", totuşi o adevărată poezie ; d-ra Lucia Mantu—miniaturi executate cu graţie şi precizie.

„Recenzii" şi „Revista Revistelor"—două rubrici cu bogat material informativ.

Recenzent

Cursul Leului

Bucureşti. —Leul a cotat ieri la Paris 10 centime jumătate cu tendinţa de stabilizare.

Cinema ELISABETA Soc. Mărăşti

— Sala bine încălzită —

Astăzi Joi 5 Ianuarie în matineuri şi seara Nou — Impresionant — Nou

GOANA DUPA AUR

Puternică dramă de aventuri senzaţionale şi peripeţii uimitoare in 7 acte mari Interesante vederi după natură şi o splendidă comedie. Sâmbătă 7 şi Duminică 8 Ianuarie câte un singur matineu la orele 5 jum., in zilele următoare câte 2 matineuri. La program va fi adaos **ZIGOTO MAŞINIST** *splendidă comedie absolut nouă cu renumitul artist-comic, prima din ediţia anului 1922 cu un subiect extra humoristic, de o splendoare fără seamăn. 2 acte.*

Asemenea apar Sâmbătă şi Duminică la matineul de 5 jum. şi in zilele următoare

Fraţii Eliezarow

cinci artişti dansatori de primul ordin, Dansuri ruseşti, circaziene, moderne, naţionale, etc., etc.

Teatrul Cinema SIDOLI

Societatea Mărăşti

Uzină proprie de electricitate.—Sala bine încălzită.—Astăzi în matineuri şi seara PREMIERA

Dama cu evantaiul alb

superbă dramă sentimentală în 5 acte jucată de drăgălaşa artistă **Mia Formia** care rivalizează cu cele mai mari artiste din lume. O interesantă vedere şi o hazlie comedie complectează programul,

Cu începere de Sâmbătă prima zi de Crăciun **IUDA** dramă biblică în 7 acte.

CINEMA MODERN

Astăzi grandioasa tragedie de aventuri celebre

Osînditul la Galeră

captivant şi zguduitor roman tragedie de celebrul romancier Honore de Balzac, 8 acte. — In rolul prim mondialul tragedian PAUL WEGENER

Fabrica de Bere Zimbru

Iaşi, str. Păcurari 91

a pus în consumaţie, în vederea sărbătorilor bere specială, BLONDĂ şi NEAGRA în butoaie şi sticle, cu preţ redus.

Numai 2.25 lei, sticla de jum. litru ADUS LA DOMICILIU.

Se primesc comenzi şi prin poştă.

Cei mai durabili şoşoni şi Galoşi

Se află de vânzare numai la
Magazinul O. Melixon Cuza Vodă 83(vis-a-vis de Libr. Socec
Magazinul Iaşilor I. Ştefănescu, str. Lăpuşneanu,
Magazinul La Cocoşul CEL MARE, H. Moscovici Str. Ştefan cel Mare 3.

Bodega Dealul Panciului

Magazin de Coloniale, Delicatese şi băuturi spirtoase

SOLOMON BLUMER, Iaşi

Str. I. C. Brătianu 172 (lângă Hotel Binder)

Cu ocazia sărbătorilor s'a pus în vânzare vin de masă alb şi roş lei 10 litru, precum şi calităţi superioare din renumitele podgorii ca Panciu, Odobeşti etc.

Liquioruri fine, băuturi spirtoase mai eftin ca oriunde,

Vizitaţi magazinul şi vă veţi convinge.

Vinuri Delicioase

cu gusturi fine, din cele mai alese calităţi a sosit mari transporturi de sărbători din cele mai renumite Podgorii din Panciu şi Odobeşti **cu preţuri avantajoase, la Depozitele** **REISCHER & CRITICO, IAŞI**

Str. I. C. Brătianu 147 şi Str. Ştefan cel Mare 5

Magazinul General

PIAŢA UNIREI — IAŞI

a primit diferite noutăţi cu ocaziunea sărbătorilor şi roagă onorata sa clientelă de a nu'i înconjura.

Magazinul General

PENTRU LICEUL INTERNAT

Acum vre-o trei săptămâni, într'o dimineaţă, focul a mistuit o parte din clădirea Liceului Internat. Copii mici alungaţi afară de fum şi pompieri, cu cărţile şi hainele în mâni, au umblat atunci speriaţi şi nedumeriţi prinprejurul zidurilor mari pe care trâmbiţa un soldat cu cască, rězimat de bogeac.

Pe urmă, de sigur, copiii s'au îngrămădit cum s'a putut în cela ce-a rămas din şcoală, dar Liceul acesta nu poate fi menţinut mai departe în starea aceasta de quasi-ruină.

O şcoală ca aceasta, care a dat ţării atâtea elemente de valoare, care însamnă în parte un sprijin pentru cei mai aleşi copii ai unei clase care altfel nu ar avea mijloacele necesare de educaţie, nu trebue să fie lăsată în părăsire.

Dacă am şti că Ministrul respectiv nu ar avea alte ocupaţiuni mult mai palpitante, am îndrăzni să-l rugăm să facă tot posibilul pentru urgenta refacere a unei şcoli. Dar suntem aşa de siguri de cuvintele binevoitoare ale ministrului, de discursul său bine simţit, de devizele cu peceţi ce ar urma, şi de Nimicul care'ar termina totul aşa de filosoficeşte, încât d. Ministru îşi poate căuta în pace de echilibrul său nestabil, spre a se putea menţine 24 de ore mai mult, cu portofoliul în mână.

Vorbim impersonal despre d. Ministru, fiind-că trebue să mărturisesc că nici nu mai ştiu cine este la acest minister. Probabil un general.

De-aceia, apelul meu întreg se îndreaptă către opinia publică, către cetăţenii iubitori ai acestui târg, şi către toţi acei care nu au putut să uite nici odată Liceul Internat.

Chestiunile de educaţie şi de învăţământ au început să rămâe pe seama iniţiativei private. Statul e prea preocupat de politică, de armată şi pe poliţia de siguranţă.

Pentru educarea poporului nu prea are nimeni interes de cât însuşi poporul. Incolo, ignoranţa é un bun conducător al maselor, conform orânduirei date. Dacă poporul ar avea o educaţie, n'ar mai vota cu cel ce'i dă de băut sau cu cel care'l plăteşte mai bine, şi aceasta ar însemna o întreagă catastrofă politică. Poporul trebue să cunoască numai anumite semne pentru a-şi exercita dreptul de cetăţean; încolo, nu mai interesează.

Astăzi, când după votul universal cea mai mare grijă şi datorie ar trebui să fie educarea cât mai largă a poporului, nici un partid politic nu şi-a înscris în fruntea programului său, desvoltarea învăţământului cu oricâte sacrificii.

Şi-atunci singura scăpare a rămas în afară de guverne, de politică, de Stat. Scăparea este în iniţiativa şi efortul privat.

Cu vre-o 200.000 lei s'ar reface Liceul Internat. E nevoe prin urmare de 200 de oameni cu dare de mână care să poată da câte 1000 lei (şi ce'i o mie de lei azi ?!)

Şi ar fi în Iaşi nu 200 de aceştia ci mai mult de 2000. La conştiinţa acestora fac apel în aceste rânduri în care îmi pun toată încrederea, fiind-că am convingerea că totul încă nu este pierdut.

Direcţia Liceului, cu acelaş încredere, a lansat în public liste de subscripţie. Oricine va subscrie în ele, va subscrie cu numele lui o pagină de trezire a poporului la o eră de conştiinţă.

D. S.

INFORMAŢII

❑ *Eri, la ora 10, a avut loc, în sala teatrului Pocovici, din Botoşani, întrunirea publică a partidului ţărănist.*

Au asistat mulţi orăşeni şi ţărani din comunele vecine.

Au luat cuvântul d-nii Mihalache, doctor Lupu, profesor Boresc şi mai mulţi oratori din organizaţiile locală.

Organizaţia liberală a încercat să turbure întrunirea, dar turburătorii au fost imediat puşi la ordine.

❑ Numiri la Primărie: D. N. Pastia a fost numit administrator la abator.

D. Pilescu administrator la domeniile comunale.

❑ Faţă cu lipsa de personal administraţia comunală, invită pe comercianţi, a lua măsuri ca trotuarele din faţa prăvăliilor să fie curăţate zilnic.

❑ In cursul lunei Decembrie, s'au înregistrat în localitate 832 născuţi, 202 morţi, 106 căsătorii şi 11 divorsuri.

❑ In urma măsurilor luate de administraţia Comunală, au sosit însemnate cantităţi de petrol şi se distribue câte 5 chilograme de locuitor.

Depozitele vor fi deschise şi în zilele de sărbători, aşa că toată lumea va fi satisfăcută.

x D. general Ionescu, director general al Căilor ferate, plecase în inspecţie în Basarabia, via Cernăuţi.

Eri însă şi-a întrerupt brusc inspecţia şi s'a întors de la Cernăuţi la Bucureşti, convocând la Paşcani pe şefii de servicii de la direcţia regională de la inspecţia Iaşi.

In convorbirea din gara Paşcani cu aceste organe, d. general Ionescu şi-a exprimat convingerea că direcţiunea regională de la Cernăuţi, pentru un sector numai de 300 chilometri, este absolut inutilă şi n'a dat nici un rezultat,

Este posibil că căile ferate din Bucovina, vor fi ataşate la direcţiunea regională Iaşi.

❑ Serbarea pomului de Crăciun al asociaţiei funcţionarilor comunali, s'a fixat pentru mâine după amiază la ora 4.

❑ Artiştii de mare talent d-na Vera Zoslavscaia şi d. Mişa Fişzohn, au promis concursul lor soc. „Cultura" cântând mai multe cuplete în seara balului de la 7 Ianuar.

❑ Ziarele franceze ne aduc ştirea, că ministrul de instrucţiune, a aprobat alegerea făcută de consiliul respectiv, şi a confirmat pe d-ra Ventura societară a comediei franceze.

D. Mihailov, din strada Crucei, a fost victimă unui furt, cu atât mai greu de suportat în ajun de sărbători.

In adevăr, i s'a furat din curtea locuinţei, 23 găini, 5 gâşti şi 2 curcani.

D. Mihailov a recunoscut azi în piaţa halei unele dintre gâştele furate.

❑ Audiţia de muzică de cameră ce trebuia să aibă loc astăzi la ora 5 s'a amânat din cauză că d. Zadri a plecat pentru câteva zile în străinătate.

Se va anunţa data când audiţia va putea avea loc. Biletele vândute rămân valabile.

❑ Conform regulamentului de organizare a comunelor urbane, s'a luat dispoziţia ca sesiunea şedinţelor consiliului comunal să aibă loc între 11—26 Ianuarie 1992, în fiece zi la ora 4 p. m.

❑ Reprezentaţia cinematografică în folosul societăţei „Arta Naţională" anunţată pentru Joi seara 12 Ianuarie s. c. in sala Elisabeta, se amână pentru o dată care se va anunţa la timp.

Biletele vândute sunt valabile.

11 Ianuarie
Festivalul asoc. „Macaby"

x Sergentul de stradă Ciobanu, fiind descoperit ca autor de furturi a fost destituit înaintea parchetului.

x Toate brutăriile din localitate, au primit ordinul ca de zilele de sărbătoare, să lucreze.

Populaţia poate deci lua cunoştinţă, că va putea găsi şi în zilele de Crăciun pâine proaspătă pe la brutării.

❑ D. general Ionescu, directorul general al căilor ferate, fiind nevoit a se'napoia direct din Cernăuţi în Capitală, consfătuirea ceferistă ce urma să aibă loc în Iaşi, a fost amânată pentru o dată ulterioară.

❑ In preajma sărbătorilor poliţia sub toate guvernele se îngrija cu să înfăţeaşcă pasa oraşului.

Ne place să credem că şi noul prefect al poliţiei va păşi pe urmele celorlaţi predecesori.

Locuitorii de pe strada Sărăriei ni se plâng că aproape în fiecare seară se fac încercări de a se pătrunde în case. Graţie faptului că stau pe acasă, ei n'au fost vizitaţi încă efectiv de aceşti mosafiri nepoftiţi.

De pe la No. 120 din aisa stradă către strada Cucu se repetă aceste încercări.

Atrăgându-i atenţia, poate poliţia se va gândi că şi locuitorii de pe acolo au drept la protecţia ei.

❑ D. Dimitriu, comisarul despărţirei a patra, a descoperit şi arestat pe indivizii Costache Dimitriu, Costache Văduvu, Ion Carp, Sendelovici şi Zavalski. Aceştia erau muncitori la serviciul barometric şi pătrunzând în această calitate prin curte, furau tot ce găseau.

❑ Pomul de Crăciun de la şcoala de fete No. 2 „Regina Elisabeta".—Luni, 2 Ianuarie a avut loc serbarea pomului de Crăciun la şcoala de fete „Regina Elisabeta" de sub conducerea d-nei Maria Malcoci.

După intonarea de către copiii strânşi în jurul pomului a cântecelor tradiţionale; comitetul şcolar a împărţit la 10 fetiţe mai sărace încălţăminte şi îmbrăcăminte de iarnă; iar celorlalte câte un obiect din pomul frumos împodobit. S'au remarcat în special coşuleţele de hârtie lucrate în colori naţionale pline cu cofeturi colectate prin sârguinţa d-nei Margareta Plăcinţeanu de la cofetăriile Georges, Vlădescu şi Streit.

❑ Eforia Sft. Spiridon a luat vacanţă, cu începere de astăzi.

❑ Serviciul la Prefectura de judeţ a fost suspendat de azi şi până după sărbătorile de Crăciun.

11 Ianuarie
Festivalul asoc. „Macaby"

x Cumpăraţi drojdii „Braga" dira cea mai bună şi cea mai sigură în lucru. Depozit central Solomon Blumer.

Iaşi str. I. C. Brătianu 17

SPECTACOLE

x Teatrul Cinema SIDOLI.—Soc. Mărăşti Astăzi şi în zilele următoare DAMA cu EVANTAIUL ALB. Superbă dramă sentimentală în 5 acte.

Cu începere de Sâmbătă prima zi de Crăciun IUDA.

x Teatrul Cinema MODERN Astăzi în matineuri şi seara colosalul succes „Osânditul la Galeră" captivant roman de aventuri şi cele mai marii senzaţii de „Honore de Balzac" cu uriaşul tragedian Paul Wegener.— Seara. Adaos la program o grandioasă comedie americană în 2 acte. „Agenok" moşteneşte.

x Cinema ELISABETA. — Soc. Mărăşti. — Astăzi în ambele matineuri se reprezintă „GOANA DUPĂ AUR, splendidă dramă de aventuri senzaţionale în cele mai uimitoare scene şi peripeţii şi cu o foarte bogată montare.—Se reprezintă desfăşurarea complectă cuprinzând 7 acte mari.

Frumoase vederi depe natură şi o hazlie comedie complectează programul — Sala e bine încălzită.

Acte de Notariat

— 1—4 Ianuarie 1922—Tribunalul S. 3 Iaşi —

Foi dotale

29.—Dascalu Maria la căsătoria cu Gh. Dimori	15.000 lei
31.—Naftule Sura la căsătoria cu Menaşe Reocher	100 000 l.
52.—Berariu Ghizela la căsătoria cu Ios. Şapsa	10,000 lei
53. — Grunberg Roza la căsătoria cu Haim Moscovici	50.000 lei

Cezionări şi cedări

32. — Dermer Herman cesionează d-lui Emanuel Braescu mai multe titluri	10.000 lei

Imprumuturi pe gaj şi ipoteci

36. — Pădureleanu Zanaidu şi Neculai împrumută de la Th. Grigoriu ipotecând imob. din str. Ioan Creangă 43—45	10.000 lei
44. — Luleica Octavian împrumută de la Banca „Leacul Nevoei", c. Buciumi, ipotecând imob. din comuna Tăuteşti	8000 lei
49.—Anicuţa Maria şi Ştefana Vrabie împrumută de la Albert Patrognet ipotecând imobilul din str. Lăpuşneanu No. 26	170.000 lei

Vânzări şi cumpărări

34. — Mellecui Petrache vinde lui Profira A. Marandei o bucată teren în str. Vasile Lupu 21	1000 lei
37. — Herşcovici Toni vinde Ecaterinei Ursachi o parte din imobilul din str. Ciurchi 103	10.000 lei
42,— Primăria comunei Iaşi vinde lui Bercu Bercovici teren com. Ţuţora 19	4728.75 lei

LA 11 IANUARIE MARELE FESTIVAL AL ASOCIAŢIEI „MACABY"

ULTIME INFORMAȚIUNI

Ne-am exprimat în numărul de ieri a ziaeului îndoiala asupra știrei, că d. Sasu ar fi intrat în partidul țărănist.

In această credință, ne întăresc cele întâmplate la întrunirea partidului țărănist, care a avut loc la Vaslui, în ziua de 1 Ianuarie.

La această întrunire a azis-4—500 de țărani.

Intrunirea s'a ținut în sala Rahova. D. Octavian Turculeț unul din oghiotanții d-lui Sasu, din localitate, a eșit la uu moment dat în balconul casei, de unde se ținea întrunirea, și a strigat către multimea care nu încăpuse în sală: „Trăiască Vastle Sasu" !

Din primirea ce a fost făcută acestei manifesiațiuni, a ieșit o cruntă bătae a d lui Turculeț, care și astăzi, greu bolnav se află sub îngrijirea medicală.

Cele două uzini un cimitir

— Ședința consiliului tehnic comunal —

La Primărie a avut loc aseară, o consfătuire importantă, în chestia celor două uzine.

Au luat parte la această consfătuire, d-nii Gh. Lascar, Președintele comisiei interimare, Alfons Herovanu și Mihai Borcea, vice-președinți, Nicu Cananău. deputat, Gh. Scutaru, directorul regional, Inginer Volanschi, directorul uzinilor, inginerii Welt, Casseti. Lecca și Serghie, și d. M. Wachtel membru în comisia interimară.

D. Gh. Lascar, a mulțumit tuturora, pentru grabă ce au depus în a răspunde la invitația, în care are a se discuta una din chestiile cele mai importante a Iașului.

*

D. inginer Volanschi, a făcut o expunere a situației celor două uzine, ce se pot asemăna cu un muzeu de antichități, sau un cimitir, în care se găsesc doar pietre vechi. Arată apoi marea cheltuială ce se suportă, cu privire la combustibil, din cauza mașinilor învechite. Dacă aceste mașini s'ar înlocui, s'ar obține o economie de cel puțin două milioane pe an. Cu mare greu, lumina electrică va putea fi asigurată însă pentru timpul ernei, dar va fi ultima sforțare.

Prin înlocuirea mașinelor, toate nevoile Iașului vor putea fi satisfăcute.

*

Toată lumea e în de acord în această privință.

D. Lecca, e de părere. a se aduce de la societatea Varinberg două mașini Diesel.

D-nii Volanschi, anunță că după cerințele de azi ale orașului, motoarele Diesel se mai răspund nevoiei că mașinele do azi trebuesc înlocuite cu turbine, ce vor da posibilitate a da energie electrice necesară. D-nii inginer Velt, Cosetti se declară de acord cu luminele date de d. Volansoh'.

*

Se discută cum mijloacele materiale, pentru a se soluționa în bine chestia uzinelor, și se cade de acord și a se realiza cu împrumut de zece milioane.

Rămâne ca d. M. Vachtel să studeze chestiunea și să prezinte un memoriu în aceasră privință care va fi discutat într'o viitoare conferință.

Cercul Didactic din Iași luând inițiativa ridicării unui monument pe mormântul regretatei Ana Conta-Kernbach, roagă pe toți membrii învățământului să binevoiască a se întruni în localul Liceului „Național" Luni 16 Ianuarie, ora 11 a. m., pentru a lua măsurile necesare.

Toate fostele eleve ale defunctei Ana Conta-Kernbach, decedată în noaptea de 25 Decembrie, sunt rugate fiind chiar în învățământ, să trimeată cât mai neîntârziat adresa dlor către Cercul Didactic din Iași.

Serviciul telegrafic și telefonic

AL ZIARULUI „OPINIA"

Chestiunea ororilor din Basarabia

Discuția în Consiliul de Miniștri.— Conflictul dintre guvern și comandamentul Basarabiei. — Situația d-lui Cămărășescu

București.— In consiliul de miniștri de aseară s'a discutat și asupra situației din Basarabia.

D. general Popovici, comandantul militar al Basarabiei, fusese invitat de guvern să se prezinte la București. Se afirmă însă că d. general Popovici a telegrafiat direct Regelui că situația din Basarabia nu i permite să părăsească Chișinăul.

Conflictul este declarat între guvern și Comandamentul Basarabiei.

*

In legătură cu aceasta, se afirmă că supărarea cercurilor militare superioare, contra atitudinei d-lui Cămărășescu în chestia Basarabiei, este foarte mare. Insuși d. Take Ionescu e nemulțumit de atitudinea dârză a ministrului de interne.

Cercurile înalte constrâng pe d. Cămărășescu să-și modifice atitudinea. Un prim act în acest sens îl constitue decretul în chestia cenzurei.

Situatia d-lui Cămărășescu în guvern a devenit nesigură.

CE-I CU IMPOZITUL PE AVERE?

Bucureștl.—Direcțiunea generală a contribuțiunilor directe, a întocmit un anta-proect pentru modificarea legei impozitelor pe avere și pe câștigurile de război.

Ante proectul va fi studiat de d. Take Ionescu și apoi supus Consiliului de Miniștri.

Protestul Presei

— contra agravărei cenzurei —

București.— Astăzi se întrunesc asociațiile de presă și ziariștii pentru a discuta asupra atitudinei de luat față de decretul prin care se agravează cenzura.

Se agită ideia ca toate gazetele să-și suspende apariția, în semn de protestare.

Alte știri politice

București. Se crede că un acord va fi încheiat între d-nii Iorga și Take Ionescu.

Șeful guvernului continuă scandaloasa licitație de conștiințe, în speranța alcătuirei unei majorități parlamentare.

Acțiunea d-lui Goga, pentru făurirea unui bloc politic al provinciilor alipite, n'are nici un succes. Nemulțumirea provinciilor contra centrului e mare. Dar partidele regionale nu se pot înțelege între dânsele.

Conferința de la Cannes

București.—La Cannes sosesc zilnic delegații pentru conferință.

Cercurile germane privesc cu pesimism rezultatele probabile ale dezbaterilor.

x Administrația comunală, a reintegrat pe ziua de ázi pe d. arhitect N. Sechelarie ca arhitect șef al Comunei.

S'a dat d-lui Sechelarie o legitimă satisfacție pentru chipul nedrept, cu care fusese îndepărtat din funcțiunea ce ocupa la Primărie.

Eri parchetul și judecătorul de instrucție, s'au transportat la locuința d-lui Mendelsohn pentru a lua oare care declarațiuni, cu privire la agresiunea a cărei a victimă a fost din partea inginerului Vasile Dumitrescu.

Starea d-lui Mendelsohn este destul de gravă.

Asociația Generală a Studenților Evrei din Iași aduce pe această cale viile sale mulțumiri pentru munca depusă cu ocazia balului din 31 Dec.

Doamnelor: Marcovici, B., Ar. Marcovici, Pascal, Dr. Polak, Rechler. Reiter, Ar. Schreiber, Av. Weiler. Weintraub, Weinrauch, și Weissenbuch.

Precum și Domnișoarelor: Aberman, Albrecht, Bartfeld, Goldștein B., Goldștein Gropper, Iosipovici, Leibovici, Naftalovici, Ochinescu, Pascal. Segal, Schwartz, Veinberg. Veinștein, Veintraub, Veiss, Zighendorf.

INCORDARAA ITALO-SÂRBĂ

București.— Din cercurile diplomatice se anunță că un acord s'a încheiat între Italia și Ungaria. Se crede că acordul e îndreptat contra Jugoslaviei.

Guvernul din Belgrod a trimis Ligei Națiunilor o notă de protest contra acestui acord.

*

In Croația au avut loc mari manifestațiuni contra Italiei.

Instalarea Comisiei interimare din Roman

Roman.— Eri a avut loc în localul primăriei, în fața D-lui prefect C. Cilibiu, depunerea jurământului noului Comisiuni interimare.

Ea este astfel alcătuită: Dl. Dr. M. Riegler președinte, Dl. Em. Bujoianu vice-presed, Dl. G. Frăsoânel ofiter al stării civile, D-nii P. Walter, I. Antoniu, G. Buiciiu, T. Vasiliu, A. Gutter. I. Gross, M. Spodheim și C. Balaiș membrii în consiliu. Moso.

Victimele Damei Voalate

București. — Căpitanul din aviație Alexandreanu din ministerul de războiu a fost arestat, fiind bănuit că a furnizat ziarului „Lupta" materialul pentru campania contra „Damei Voalate" și afacerilor de la acel minister.

Iar guvern de concentrare?

— Regele pentru participarea țărăniștilor. — D. Mihalache la Palat.—D. Iorga și Palatul. —

București. — Ziarul „Adevărul" publică următoarele amănunte în legătura cu situația politică:

In ultima audiență avută la Rege, d. Marghiloman a comunicat Suveranului că coaliția opoziției este gata să și ia răspunderea, dar că țărăniștii nu vor să participe efectiv la guvern, ci numai promit o atitudine binevoitoare față de un guvern neutru.

Regele a răspuns d-lui Marghiloman:

—„Nu văd pentru ce n'ar intra și țărăniștii în viitorul guvern neutru".

S'a comunicat Suveranului că țărăniștii sunt supărați de faptul că în toamnă n'au fost consultați și ei asupra situației.

Regele s'a arătat surprins spunînd că a chemat pe d. Mihalache printr'o scrisoare, dar acesta a refuzat să se prezinte la Palat. Dar d. Mihalache afirmă că n'a primit nici o scrisoare.

După dorința Regelui, d. Mihalache se va prezenta la Palat, și totul va fi lămurit.

*

Ziarul „Luptătorul", ocupându-se la rândul său de situația politică, constată că o dăinuire a guvernului Take Ionescu este imposibilă.

Se vorbea de eventualitatea unui guvern prezidat de d Iorga. Dar Palatul este osîil unei asemenea formațiuni.

Este interesant următorul fapt:

Cu ocazia zilei de Sft Neculai, prințul Carol a transmis felicitări d lui Iorga, amintind de opera sa „literară și culturală". D. Iorga s'a supărat foarte mult că i se nesocotește valoarea politică.

Această felicitare a prințului se interpretează ca un ecou al sentimentelor Palatului față de d. Iorga. Rămâne în picioare chestiunea unui guvern neutru.

Explozia din Galați

Galați.—Cu prilejul exploziei de la arsenalul marinei, s'au înregistrat 6 morți și 6 răniți.

Ex-regele Carol nu se astâmpără

Pregătirea unei noui lovituri monarhice

București.— Ziarele din Belgrad află din sursă italiană că familia din Parma (rudenia exreginei Zita), pregătește o nouă lovitură monarhică.

Este pregătit ca ex-regele Carol să revie în Ungaria prin Mart sau April.

De la Consiliul de Miniștri

București.— In consiliul de miniștri ținut aseară sub președinția d-lui Take Ionescu, afară de chestia Basarabiei, s'a mai discutat situația financiară și s'a decis ca dela 1 Ianuar să nu se mai acorde nici un fel de indemnizații funcționarilor publici, pentru orele suplimentare.

Apoi d. Stelian Popescu a comunicat principiile nouei legi a chiriilor pe care o întocmește.

Consiliul s'a terminat la ora 1 noaptea.

Logodna principesei Mărioara

București. — Duminică dimineață se va alla la Sinaia întreaga familie regală și va sosi și regele Alexandru al Serbiei.

A doua zi, Luni, se va serbători ziua de naștere a principesei Marioara. Cu acest prilej este probabil că se va celebra logodna princesei Mărioara cu regele Alexandru al Serbiei.

Averescanii și Tărăniștii își vor fixa atitudinea definitivă la 13 Ianuar

București. — La 13 Ianuar va avea loc în localul Senatului o consfătuire a majorităților parlamentare pentru a și stabili definitiv atitudinea față de guvern.

Vor vorbi d-nii general Averescu, Argetoianu, Goga, Grozea, Niță și fruntașii organizațiilor din provincie.

*

In aceiași zi se va intruni sfatul parlamentar al partidutui țărănist, pentru a-și stabili definitiv atitudinea.

Mult întristați: Maria A. Pal, soție; Dr. Petre Pal, unchiu; familiile: M. Pal, Maria D. Hodoș, Huși, cu rudele și amicii, aduc cu durere la cunoștință, încetarea din viață a prea iubitului lor

Anton M. Pal

în etate de 33 ani

Inmormântarea va avea loc Vineri, 6 crt. orele 10 a. m.

Cortegiul funebru va pleca de la locuința defunctului, strada Cișmeaua La Butuc No. 8, spre Biserica Catolică, Eternitatea.

PIERDUT

în ziua de 4 Ianuarie între orele 9—10 dimineața am pierdut o brățară de aur gourmette cu o inimioară ca breloc.

Găsitorul este rugat cu multă insistență s'o aducă la D-na Manolescu Ecaterina, funcționară la Banca Națională între orele 9—12 și 3—7 p. m, și va fi bine recompensat.

Magazinul „Cristal"

PIAȚA UNIREI

Mare asortiment de *porțelanuri sticlării*, și **VASE DE BUCATARIE**, calități superioare.

Pahare de ceai și apă **2** lei bucata

DACIA

Societate Anonimă p. Industrii

Face cunoscut domnilor clienți, precum și tuturor persoanelor cari au afaceri cu sus numita Societate că din causa incendiului, și-a mutat sediul la „Banca Dacia" Str. Ștefan cel Mare.

APEL

Societatea „Solidaritatea" a Croitorilor face apel la generozitatea Onor. Public de a da concurs comisiunilor care se vor prezenta cu bilete pentru reprezentația ce va avea loc în beneficiul Societății, întrucât fondul este exclusiv pentru ajutorarea membrilor lipsiți de mijloace.

Comitetul

SONIA GOLDSTEIN
EMANUEL WEBER

Botoșani LOGODIȚI București

Felicitările se primesc, Duminică 8 Ianuar 1922 în casele D-lui Chaim L. Goldstein — Botoșani

Dr. G. Pârvulescu

Boale chirurgicale și genito urinare. (Injecții intra-venoase cu Neosalvarsan și cyanur de mercur)

Consult în fiecare zi de la 2—6 p. m. iar Duminica a. m.—1 p. m.

— Str. Sf. Sava No. 2 —
(colț cu str. Căpitan Păun—

Convocare

Societatea *SOLIDARITATBA* a Croitorilor invită pe toți membrii săi în adunarea generală care va avea loc Luni 9 Ianuarie (a treia zi de Crăciun),

La ordinea zilei:

1) Completarea comitetului.
2) Modificarea unor articole din Stat.
3) Raportul comitetului.
4) Diverse.

Comitetul

BIROUL TECHNIC

Inființat în anul 1906

Emil C. A. Sakellary

fost

Șef - architect al orașului Iași

— Sărărie 42 etaj —
orele 1—4 p. m.

BLANURI

confecționate toate calitățile, cu prețuri foarte reduse.

De asemenea se găsesc piede lutra, scongs, nutria, biber, Tibet-Katzen, pitois, petits-grisi, vulpi gri, negre de Alaska, croisé, etc.

Atelier special de confecționări și de reparații. Rog. onor. clientelă a vizita

Magazinul Samy Brück

Str. Ștefan cel Mare 13 vis-a-vis de str. Lozonsky

A sosit noul transport de

Șoșoni și Galoși

marca

Pentagolnick

și

Tretorn

precum și un mare transport de încălțăminte la magazinul

O. MELIXON

Str. Cuza-Vodă 83 (vis-a-vis de librăria Socec)

MAGAZINUL

SAMY BRÜCK

Str. Ștefan cel Mare No. 13 vis a-vis de Str. Lozonschi.

Este continuu și bine asortat cu mărfuri de *Manufactură, Galanterie, Articole de toaletă pentru bărbați și copii.*

Cu ocazia sărbătorilor mari reduceri de prețuri

Mătăsuri, Atlas pentru plăpumi, catifele, lenjuri pănzeturi, drilori, panamale, căptușeli. picheturi, cituri, etc. etc.

Mare asortiment în ciorapi și mănuși, cămeși, guiere manchete, cravate batiste etc.

Tricotage rochițe și hăinuțe de copii, etc. etc,

Zilnic noutăți,

Reducere de 20 la sută

Astăzi Joi 5 Ianuarie, 9 ore seara, are loc in Sala Teatrului Elisabetn prima reprezentație a trupei israelite de artă in frunte cu d-na Vera Zaslavskaia, dd. Misa Fișzon, Adolf Fenigstein, etc, — Se va reprezenta

Der Vilner Bal-Abaisel

Vineri 6 Ianudrie,—ajunul Crăciunului—fiind interzise spectacolele, vor fi date Sâmbătă 7 Ianuarie două reprezentații și anume: Prima in matineu la ora 2 jum. și a doua reprezentație la 9 ore seara.

Onor. Public este cu inzistență rugat a ceti afișele zilei.

Sâmbătă 7 Ianuarie 1922 **MATINEU** *la ora 2 jum. celebra. drama de Gordin*

Mirele Efros

Prețurile de la 10 Lei in sus

Directorul trupei: A. Sobelmann. Administrator: Slipovski.

4)

AVENTURILE DETECTIVULUI NICK CARTER

Misterile unei Nopţi

SAU

Fata furată

— Nu veţi pleca de-aici înainte de-ami spune ce s'a întâmplat, adaugă el.

— Află, prietene răspunse omul căutând cu mâna la spate, că sunt unul dintre acela care călătoresc nelmpedecaţi odată ce s'au pus pe drum.

Mâna-i nu găsi ce căuta şi reluă:

— Dă-mi cuţitul. Mi-am perdut revolverele, la cealaltă încăerare cu beţivii, acolo, iar acum îmi lipseşte şi cuţitul.

— Cuţitul îţi rămâne perdut, Arizona Iake, spuse Nik.

Omul tresări şi, pironind în ochi pe Nik.

— Şi cine dracu eşti de mă strigi pe nume? spuse el.

— Sunt Nik Carter şi te-am mai avut odată în ghiare.

Omul se plecă ca mai mult interes şi gâfâind:

— N'au de cât să mă spânzure de nu e vorba de-o teroare.

Privi în jurul său înmărmurit şi intrigat, şi adresându-se celor de faţă.

— Gentleman, e singurul om ce-a învins vreodată pe Arizona Iake, într'o luptă loială cu revolverul. Faptul s'a petrecut la Deadwood City.

— Ba ş'un altul te-a învins, strigă un cilent. Şi el este aicea.

— Dânsul, strigă omul din Vest cu dispreţ.

— Da, spuse Nik. Nu i-ai dat tocmai de lucru, Arizona Iake. Dar să vorbim de afacerea de astă seară.

— Nu prea avem mult de spus. Golnăream prin oraş, când făcui cunoştinţa a doi străini.

Venirăm aci, şi pălăvrăgeam, când interveni un altul şi le spuse despre nişte particulari care nu răpiseră aşa cum le fusese poruncit pe-o tânără fată. Eu începui a le spune că nu era o afacere ca ori care alta aceasta.

La acestea, unul dintr'ăştia încercă să-mi steargă panga ce-o ţineam în mână; şi bătaia începu.

Particularul care-a vrut să mă fure îşi luă imediat lecţia, e cel ce se află lângă dumneata. Iar D-voastră, prietene, de n'aţi fi intervenit de fapt, i-aşi fi aşezat şi pe ceilalţi la fel.

In acest timp se înfăţişă un chirurg. După ce cercetă rănile omului, declară că nu sunt grave şi-i pansă.

Poliţistul, care dorea să facă arestări, vroia să conducă pe Arizona Iake la post; dar interveni Nik, spunând că cel mai rău lucru ce i s'ar putea imputa acestuia, este de a se fi apărat atacat fiind; că de altfel rănitul se afla arest, şi că acei care într'adevăr trebuiau arestaţi, erau cei doi fugiţi, compromişi fără îndoială într'un mod sau altul, în încercarea de răpire.

Inainte ca agentul să plece cu arestatul, Nik încercă să obţie de la dânsul oarecari lămuriri asupra atentatului.

Rănitul mărturisi că nu ştia aproape nimica, şi că întâmplător numai se afla în tovărăşia celorlalţi. Ceia ce ştia, era că fugarii aparţineau unei bande din Piatra 10 şi că erau foarte puţini oameni de treabă.

Relativ la răpire, nu putea spune nimic mai mult de cât ce auzise povestindu-se de alţii şi repetat de omul din Vest.

Totuşi era deajuns pentru ca să se înţeleagă că primiseră banii pentru a fura fata şi a o duce într'un anumit loc din Fordham Heigbts.

Afară de asta nu mai ştia nimic.

Cât priveşte acuzarea lui Arizona Iake, declară că nu era intemeeată, că Iake se înşelase relativ la intenţiile sale, căci a făcut totul în glumă şi n'a avut gând să-i fure banii.

Totuşi poliţistul îi conduse la Post.

După ce îi spuse lui Arizona Iake despre întâlnirile puţin plăcute ce le-ar putea avea în New-York, Nik eşi, urmat de Şik şi Patsi.

Odată pe trotoar, spuse acestui din urmă:

— Patsi, aşi vrea să te duci acasă la menajera mea şi să-i spui c'am fost reţinut, dar că acum m'am dus la ras şi că mă întorc curând. Haide, Patsi, şi să-i ţii tovărăşie până vin.

Patsi se depărtă. Şi de oare ce Şik îi punea întrebări relativ la Arizona Iake, Nik răspunse:

— Arizona Iake este după cum se numeşte în Vest, un om periculos. Un jucător ce se ia la bătae la cea mai mică provocare. Dar în afară de pasiunea ce-o are pentru cărţi şi uşurinţa cu care mânueşte revolverul şi boxul, nu i se poate reproşa nimic. Nu-i nici hoţ, nici un bandit de drumul mare.

Işi urmbră drumul către prăvăia bărbierului, unde Nik se rase înfărşit.

— Ceea ce ne-a povestit rănitul îmi pare important, spuse Nik eşind din prăvălie. Dela început m'am gândit că oamenii aceştia trebue să fi fost cumpăraţi pentru a da lovitura.

Trebue să-l înştiinţăm pe D-l Amory, poate ne va da oarecare lămuriri relativ la persoana principală în chestie.

In consecenţă se îndreptară spre str. 77 şi casa D-lui Amory.

După ce fu pus în curent cu mărturisirile rănitului, D-l Amory răspunse:

— Mă întreb cine ar putea fi acea persoană!

Mis Amory e prea tânără încă, puţin cunoscută în lume, şi casnica prin fire. Dar veţi erta tatalui care-o crede plină de farmec şi frumuseţe, şi, deşi nu-l eşită în lume de cât de un sezon, şi-a câştigat admiratori, fără, însă, ca vre-unul să-i fi plăcut.

(Va urma)

Parafină

străină, de vânzare la Fabrica de Petrol NICOLINA din Iaşi.

„OPINIA" IN ŢARA

HARLAU

Politica.—Odată cu schimbarea regimului, actual al comisiei interimară, în frunţe cu harnicul d-r Agapie, şi-a înaintat demisia. Fiind cunoscută aptitudinea parintelui comunei Hârlău, d-lui a fost rugat să primească, a fi numit prefect al jud. Botoşani, funcţie pe care însă a refuzat'o d-l Agapie înţelegând să îngrijească de bolnavii spitalului Pulcheria-Ghica al cărui medic esté. S'au depus atunci insistenţe ca d-l d-r Agapie să continue a rămânea în fruntea Comunei, lucru care pare a fi acceptat, cu condiţiunea ca să-i se pună la dispoziţie fondurile necesare pentru realizarea diferitelor îmbunătăţiri, ce şi-a propus a le face în comună.

Astfel aşteptăm cu nerăbdare de a vedea pe d-l Agapie lucrând cu aceiaşi dragoste pentru populaţia oraşului nostru.

Lipsă de petrol.—Pare că i-a fost hărăzit târgului nostru să retrăiască timpurile de mare lipsă din vremea războiului. Astfel, de aproape două saptamâni oraşelul nostru sufera de cea mai mare lipsă de petrol. Va puteţi lesne închipui mizeria bieţilor locuitori lăsaţi în nopţile mari de iarnă fara lumina.

Informându-ne la localul primariei asupra cauzei acestei lipse, ni s'a răspuns prin „ridicare din umeri", totul fiind învăluit în mister.

Astfel, depozitul local al soc. „distribuţia", deşi avizat de 5 saptamâni de sosirea petrolului, deşi s'a afiat că petrolul a sosit în staţia—Podul-Iloaie" — transportul totuş n'a sosit aici, fiind dirijat în alte părţi.

Prof.

DOROHOI

Serbarea din Sendriceni.— Zilele acestea a avut loc la şcoala „Al. Vlahuţă" din Sendriceni. In apropiere de oraşul Dorohoi, o frumoasă serbare organizată de corpul profesoral, în frunte cu directorul şcoalei.

Corul şcoalei, de sub conducerea profesorului Cărias. un adevărat maestru al cântului, a executat în chipul cel mai reuşit câte-va bucăţi, care au stârnit admiraţia numeroasei asistenţe.

Câţiva elevi ai şcoalei au jucat piesa „In sărbători", care are un caraster pronunţat creştinesc, tinzând le conservarea obiceiurilor strămoşeşti pe cari le practică oamenii de la ţară în sărbătorile de Crăciun.

Concursul de desen organizat de d. prof. Popovici a fost deasemenea foarte reuşit.

Rănire gravă.— In spitalul local a fost internat înt'o stare extrem de gravă locuitorul Gh. Pânzariu, din Corlăeni, crunt bătut de către consăteanul său Costache Apostol.

Omega

Paşcani

Numire de Prefect.—Concetăţeanul nostru Şt. Dumitriu, fost deputat, a fot numit prefect al jud. Suceava. Prin numirea d-sale, localitatea noastră se aşteaptă la mari îmbunătăţiri, mai ales la transformarea în comună urbană.

— In curând va avea loc schimbarea comisiei interimare locale, în care va intra şi un reprezentant al populaţiei izraelite. Populaţia se aşteaptă ca în noua comisie interimară să fie numiţi oameni capabili de a ridica târgul din mizeria în care se află, readucându-i astfel ca să poată să aspire de a fi comună urbană.

Organizare.—In cursul acestei luni va începe organizarea partidului ţărănist în întreg jud. Suceava. Conducerea în Paşcani o va avea un vechi fruntaş local, care prin trecutul său se bucură de o mare încredere şi stimă.

In legătură cu această organizare, va avea loc, o mare întrunire la care vor lua cuvântul şi mai mulţi fruntaşi ai partidului. profesori universitari din Iaşi.

A. Haimovici

Mărăşeşti

Furt în tren.—Soldatului Cobanu N. din Reg. 51/52 mergând cu niste bagaje ale d-lui Colonel Dumitrescu C; comandantul acelui regiment în trenul 102 spre Ploeşti, i s'a furat acele bagaje.

Reclamând Poliţiei gărei, d. comisar Teodor a prins pe hoţi care erau Anghelache Marin şi Parpa V. Ion, ambii din com. Cobeşti-Tutova, pe care i-au înaintat cu actele dresate Parchetului Putna.

Inaugurarea clubului liberal. Eri a avut loc în localitate inaugurarea Clubului Partidului liberal. A asistat d nii N. D. Chirculescu, şeful partidului din judeţ, C. Matei şi Fl. Eftimescu Focşani, Farm. Căpăţână Panoiu, Mavrodin Adjud, Popa Crucea de jos, Stoian şi Calotă Fiţioneşti şi alţi precum şi un mare număr de locuitor.

D. N. Chirculescu a ţinut o frumoasă conferinţă, tratând despre situaţia politică a ţărei şi a ţăranului.

Ionescu

Briliante, Diamante, Aur, Argint, Platină, Bijuterii cumpără SUSSMANN

Str. Ştefan cel Mare 29 Etaj deasupra magazinului „La Romaşcanul" orele 2—6 p. m.

Se oferă

20,000 lei

aceluia care dă indicaţii precise asupra furtului de la

Fereria „Ferrum"

Fraţii Wachtel Iaşi

GUVERNANTA

serioasă, cunoscând franceza şi germană caută spre imediata angajare la 2 copii de 10 şi 12 ani.

CH. KAHANE

Iaşi, Păcurari 15 Etaj

a se adresa între orele 10 dimineaţa 4 p. m.

laboratorul de chimie analitică

Dr. KONYA

Execută analize **medicale, chimice, microscopice, bacterioscopice**; analize alimentare, **lapte, făină, băuturi**; analize **de urină, suc gastric, spute, puroi uretral, calculi biliari, etc.,** analize chimico-technice.

Şeful laboratorului dr. Emil Grozea fost asistent al laboratorului de chimie analitică ale Universităţii din Bucureşti.

FIOLAGE de tot felul **riguros dozate, perfect sterile, absolut nedureroase.** Depozit de Fiolage conţinând orice fel de medicamente intrebuinţate în injecţiuni hypo dermice (săruri de mercur, arsenic etc).

LABORATOR SPECIAL PENTRU ANALIZE MEDICALE

— Dr. IOAN NIMEREANU —

Iaşi, Strada Ştefan cel Mare No. 18

Execută: **Analize de urini, Sânge:** Examene serologice (Sero-reacţia **Wasserman**, Serodiagnosticul **Vidal**, etc) chimice, physice şi bacteorologice; **liquid cefalo-rachidian, spute, Suc gastric, păr, secreţii uretrale, Ulcere venerice şi orice analize necesare pentru punerea diagnozelor.**

Şoşoni Americani

— MARE DESFACERE —

Un reprezentant al unei fabrici americane desface un mare transport de şoşoni, având depozitul general la Magazinul Prowodnik Iaşi str. Lăpuşneanu 38.

Preţurile de vânzare en detail sunt: Şoşoni bărbăteşti Lei 300; şoşoni p. băeţi mari (No. 3—5) Lei 250; şoşoni pentru dame, toate numerile lei 210 Şoşoni p. d're Lei 180; Şoşoni pentru copii de la 160-180 lei.

Tot cu aceleaşi preţuri vând şi magazinele: „La Gheata Americană", str. Cuza Vodă 77, M. Loebelsohn, str. Cuza Vodă 87 şi Mihail Nicodim, str. Lăpuşneanu 28

Sanatoriul Dr. TZAICU

IAŞI,—STR. CAROL 20—Telefon 368

Situat în regiunea cea mai frumoasă şi mai higienică a Iaşului s'a reorganizat şi mărit pentru a corespunde cerinţelor actuale.

Clinică chirurgicală perfect instalată. Asepsia cea mai riguroasă. Se practică ori-ce interventiune. Adaptat la chirurgia de urgenţă.

Gynecologie, Ortopedie, Electroterapie, Mecanoterapie. Se primesc în consult cu medici distinşi după specialităţi boli interne şi nervoase (excluse boli contagioase şi nervoşi turbulenţi.

Informaţiuni şi consultaţiuni între orele 2—4 p. m.

Intoarcerea d-lui Prof Astrolog C. ŞTEFAN.

din străinătate

dă noi consultaţiuni ştiinţifice. prin ştiinţele oculte, prezice la fiecare persoană trecutul, prezentul şi viitorul. Căsătorii, divorţuri, judecăţi precum şi pentru cazuri de boală, dă îndrumări, prescrie şi chestiuni politice.

Orele de consultaţie 10—12 a. m. şi dela 2—5 p. m.

Duminică nu dă consultaţii Iaşi, strada Ioan Creangă 21 (luaţi tramvaiul de abator)

LA BODEGA

„DEPOZITUL PODGORENILOR"

STR. LAPUŞNEANU 28

In vederea Sărbătorilor s'a pus în vânzare pentru consumul acasă cu:

Lei 10 litrul vin alb bun

Lei 12 litrul superior de Odobeşti

FOTOGRAFII

FOTOGRAFII pe porcelan Photokeramic, arse p. morminte,— reproduse după orice fotografie în mărimea naturală artistic executată reuşita garantată obţineţi numai la Fotograful Curţei Regale

Z, WEISS

Iaşi, Piaţa Unirei

Becuri Electrice

sram, Tungsram, Philips-Ferowatt toate veltajele, Filament metalic jum. Watt şi sferice vinde cu preţul fabricei, Depozitul

ZAHARIA WEISS-Iaşi

Piaţa Unirei

La Ferma Bădărău

— se vinde —

VIN 1919

Calitate foarte bună

ALB CU 6,50 LITRUL

ROŞ CU 5,50 LITRUL

Numai de la 30 litri în sus

Asociaţia pentru Industrii

HÂRLĂU (jud. Botoşani)

deschizând **Fabrica de Pielărie** este în măsură a furniza prompt, orice cantitate de talpă, piele şi opinci.

Calităţile sunt superioare, iar preţurile cele mai convenabile.

Comenzile se vor adresa direct fabricei la Hirlău

ANUL al XVIII-lea No. 4396 | 1 LEU NUMĂRUL | DUMINICA 8 IANUARIE 1922

Biblioteca Universi[t]

Ș... „ 160
TREI LUNI . . . „ 80
...IA
— ... MÂRZESCU 17 —
TELEFON No. 200

OPINIA

ZIAR POLITIC COTIDIAN

BIBLIOTECA UNIVERSITĂȚII IAȘI

ANUNCIURI
Se primesc la toate
Agențiile de Publicitate
și la
ADMINISTRAȚIA ZIARULUI
— IAȘI, — STR. MÂRZESCU 17 —
UN NUMĂR VECHIU 3 LEI

CRACIUNUL

Adevărul ? Dar n'avem nevoe de adevăr... Omul, în loc să trăiască în realitatea brutală și repugnantă mai bine să se amăgească cu „visurile inimii lui". Credința e cîrja sufletului omenesc.

Vasica Pepel, — în „Azilul de noapte", — îl întreabă pe bătrînul Luca :—„Este Dumnezeu ?" Și bătrînul îi răspunde :— „Dacă crezi, este ; dacă nu crezi, nu-i. Ceiace crezi, aceia este".

Hristos a făcut minuni ? Atunci— închinați-vă lui !

Gorki povestește astfel, — în „O spovedanie", — peregrinațiile unui om, care-l căuta în lume pe adevăratul Dumnezeu. Și nu-l găsea nicăeri. La poarta unei mînăstiri el a văzut într'o căsuță de țară, o fată paralizată, pe care părinții ei — de patru ani — o purtau în zădar pe la toate icoanele făcătoare de minuni. I s'a făcut milă de dânsa. Lume multă încunjurase căruța. Ochii tuturora se afundau în ochii bolnavei. Forțe mari se încrucișau de-asupra trupului ei slăbit, chemînd'o la viață, c'o dorință poruncitoare. Toți îi cereau să se scoale din pat— și nu pentru ei, sau pentru dînsa, ci pentru cu totul altăceva, în fața căruia, și ea și ei nu-s decît „pene de pasăre în flacăra incendiului".

Poporul, cu forța lui, hrănea parcă trupul uscat, — cum dă ploaia vlagă pămîntului, și-i striga :—Scoală-te, dragă. Ridică mînile !

Sute de stele i-au izbucnit atunci fetei în suflet, umbre roze i s'au aprins pe fața-i moartă, ochii mirați și bucuroși i s'au făcut și mai mari și, mișcîndu-și ușor umerii, a ridicat smerită mîni tremurătoare, pe care apoi le-a întins, supusă înainte — gura-i era deschisă, și părea o păsărică, pregătindu se să zboare, pentru întaia dată, din cuib.

—In picioare !,— îi striga poporul. Mergi, mergi !

Fata a început să umble, mai întâi pășind ca pe niște cuțite, care-i tăiau degetele, cu mînile înainte : rezemîndu-se parcă de văzduhul, îmbibat de forța poporului atotputernic și nemuritor, care-o sprijinea în mers cu privirile-i luminoase ca niște raze.

Credința poporului în puterea lui săvîrșise minunea. Gorki crede aceasta, și acestui Dumnezeu i se închină.

Fiecare trebue să aibă o credință ! Nu vrem adevărul. Il urîm. Vrem să trăim în „visurile inimii noastre".

M. Sevas[tos]

Colinde, Colinde

de M. EMINESCU

Colinde, colinde,
E vremea colindelor
Când ghiața se'ntinde
Asemeni oglindelor
Și tremură brazii,
Mișcând rămurelele,
Căci noaptea de azi-i
Când scântee stelele.

Se bucur copiii,
Copiii și fetele,
De dragul Mariii
Iși piaptănă pletele...
De dragul Mariii
Și-a Mântuitorului
Lucește pe ceruri
O stea călătorului.

CENZURA

Prin noul decret asupra cenzurei ni se enumără o bogată serie de chestiuni asupra cărora nu se poate scrie. Ordinea, instigația, armata, Coroana, forma de guvernământ, statele aliate etc, sunt noțiuni atât de extinse, încât pot cuprinde toată activitatea publică a cetățeanului în statul modern. De fapt, dar, orice rând al oricărui ziar ar fi totdeauna susceptibil a îndritui abuzul represiunei.

N'avem dreptul de a scri nimic. Libertatea presei este grav și complect nenorocită.

Int'una din zilele fericite ale țarismului rus, s'a publicat un decret asupra cenzurei, la fel cu acesta de la noi. Scriitorul Saltîcov-Scedrin a publicat atunci într'un ziar, un articol cu desăvârșire pornografic, lămurind că în Rusia n'a mai rămas decât libertatea de a scrie porcării !

Sistemul lui Salticov se potrivește astări la noi. Numai porcăriile nu sunt prohibite ; încolo, orice chestiune politică, socială, culturală, cade sub represiunea țarismului din România mare și nouă.

PORTOCALELE

— Poveste adevărată —

Pentru *Annemarie*

De câtva timp ferestrele mari ale prăvăliilor, au luat altă față. Râd, sunt vesele și neobișnuit de vioae. O mână darnică le-a încredințat mormane întregi de jucării, să le țină ochioase în fața lumei trecătoare și să aducă aminte tuturora că se apropie Crăciunul—sărbătoarea micuților, prologul nu departe al zilei în care se pomenește nașterea *Aceluia* care a spus : *„Lăsați pe copii să vie la mine"*...

* * *

Era pe la sfârșitul lui 1917. Din lagărul în care vegetasem o bucată bună de vreme, fusesem liberat cu puțin timp înainte, după ce promisesem solemn (și în scris) întâi : că nu voi încerca să fug (?) și al doilea, că voi rămâne în satul indicat ca reședință de autoritățile militare. In târgul învecinat și în care trăisem ani de zile, nu aveam voe să intru decât odată, de două ori pe lună și asta numai pentru câteva ceasuri.

Intrebuințam această scurtă îngăduință ca să mă răpăd pentru câteva clipe să'mi văd prietenii—în special pe avocatul S.—om de inimă și care mă ajutase mult tocmai în vremurile acestea de restriște.

S'apropia sărbătoarea Crăciunului. După datina locului, nu numai copiii micuți dar și părinții lor (copiii mari) capătă câte-un mic dar de la rude și prieteni. Toți care se string în jurul pomului își dăruesc— la rând câte-ceva, fiecare după imaginația și puterile sale bănești.

S'aveau prietenii mei o fetiță ca de patru anișori, o minune de copil : *Annemarie*. Cei mai frumoși și mai vorbitori ochi de copii ce-am văzut vre-odată.

Și cum oamenii erau cu multă stare, își închipue lesne ori-cine ce puzderie de jucării se găsea strânsă împrejurul copilașului—încă din anii trecuți. Un adevărat bazar, ba nu : un muzeu.

Cu rafturi, pline de cele mai fantastice „păpuși", „garnituri", urși, lei, pantere, maimuțe, clowni—o întreagă grădină zoologică.

Cu ce mai puteam eu face plăcere acestui mic răsfățat, care primea orice jucărie nouă cu ochi de cunoscător — care nu numai că văzuse, dar care *avea* atâtea.

Ce să-i aduc de Crăciun ?

Și pe când mă frământam eu așa, o întâmplare îmi veni în ajutor. Unul din pacienții mei căpătase din străinătate o duzină de portocale și'mi oferi trei din ele. Nu'și poate închipui cineva cu câtă grijă le-am ascuns, am încuiat sertarul și n'am spus nimănui o vorbă măcar.

Până în ziua Crăciunului. Ca pe niște relicve, așa am scos fructele rare, le-am revizuit cu grijă și mirosind la fiecare le-am orânduit într'o frumoasă cutie tapisată cu vată albă ca neaua.

Cu acestea m'am prezentat la amicii mei. O masă mare era plină numai cu pachete—darurile aduse pentru Annemarie. Acole mi-am așezat și eu misterioasa cutie.

Iar când după „aprinderea" pomului „începu „despuiarea" pachetelor, care mai de care dedea la iveală câte-o scumpete—să le întreacă pe toate, pe multele care umpleau polițele din odaia Annemiei.

Veni și rândul cutiei mele. Când stăpâna casei deschise capacul și se zăriră *cele trei portocale*, am putut ceti în ochii tuturora și în acel *a!* spus în cor, că eu am fost învingătorul.

Adusesem ceia ce pe atunci ca bani ori-cât de mulți nu se putea găsi. Dar mai presus a fost mișcătoare clipa când copilașul — odrasla pentru care nu exista nimic prea scump sau rar, ridicînd ochii spre mamă-sa o întrebă cu glăsușorul ei subțirel :

—*Ce sunt astea, mămă ?*

...Căci de ani de zile, de cînd deschisese ochișorii Annemie, nu pătrunsese [illegible] în casa bogaților părinți ai copilului.

Și mi s'a strîns inima gândind la miile de copilași, care nici nu bănuiau sărmăneii, că sunt pe lume fructe atât de gustoase și de bine-cuvintate, dar care erau lăsate să putrezească cu milioanele, numai să nu se înfrupte din ele odraslele fragede ale „dușmanilor".

Căci de aproape patru ani—cîți avea și Annemie, se ucideau neamurile între ele, oprindu-se doar cîte-o zi pe fie-care an, ca să preamărească nașterea ființei simbolice : Fiul Omului.

WRATISLAWIUS

Crăciunul la Palat

București.— Azi la orele 12 se va prezenta la Palatul Cotroceni, I. P. S. S. Mitropolitul Miron Cristea, însoțit de înaltul cler, cu icoana, reprezentând Nașterea Mântuitorului. (Rador)

ÎNSEMNARI

Basmul zadarnic

Iar nașterea lui Iisus Christos astfel a fost ; logodită fiind muma lui, Maria, cu Iosef, mai înainte de a fi ei împreună s'a aflat avînd în pîntece din spirit sfânt (Matei, I, 18)

Că astăzi, în orașul lui David, fu născut vouă Mîntuitor, care este Christos Domnul. Și aceasta vă este semnul : veți găsi un copil înfășat în scutece, pus într'o ieslă. Și de odată se alătură cu îngerul mulțime de oaste cerească, lăudînd pe Dumnezeu și zicând : Mărire întru cele de sus lui Dumnezeu, și pe pământ pace, între oameni bună voire". (Luca, II, 11–14).

Acesta a fost tot rostul creștinismului. Zămislit din flori, din dragoste nemărginită și mai presus de legea strâmtă a vremei, s'a născut în ieslă, adică l-au făurit cei istoviți de sărăcie și mizerii. Ținta lui era să înalțe sufletul către limpezimea cerului, să aducă pace în lume și voe bună în inima omenească.

Și pe atunci, la zămislirea legendei, ca și astăzi, în adorarea ei necugetată, poporul cel mult și strivit de puterea hoțească a semenului șiret, aspira la libertate și pace. Expresia acestei aspirațiuni „subversive" a fost creștinismul.

Dar sufletele oamenilor rămas-a înșelat în deznădăjduitele lui visuri. Astăzi, după mii de ani, iesla pământului tot mai rodește din flori speranța scăpărei de violență, ucidere și vrajbă. Și aghiazma bună tot nu mai plouă peste lume.

Creștinii de astăzi, nu mai sânt creștini ; iar basmul nașterei lui Isus a fost zadarnic făurit de poezia mizeriilor omenești.

B[illegible]

ACTUALITĂȚI DIN AFARĂ

Crăciunul în aeroplan.— *In prima noapte de Crăciun, unul din avioanele care fac cursa Londra-Paris, a purtat prin văzduh un pom de Crăciun luminat cu electricitate.*

Pasagerii avionului au serbătorit nașterea Domnului, mâncând tradiționalul „curcan fript", și desfundând șampanie.

•

Preoțimea din Potsdam *a hotărît ca la fiecare slujbă duminicală să rostească următoarea rugăciune pentru ex-Kaiserul Wilhelm :*

„Apără Doamne pe iubitul nostru împărat care se află acum departe".

In jurul morței lui Korolenko

Marele poet Vladimir Korolenko a murit la Poltava de arterio-scleroză, la 25 Decembrie, miezul nopței. Faptul a produs un doliu adânc în întreaga Rusie și în toată lumea intelectuală.

Ziarele rusești închină, cu toatele, coloane întregi în memoria marelui dispărut. Din cotidianul „Visti" care apare la Kiev reținem următoare frază :

„Numai acei cari urăsc omenirea, ar îndrăzni să nu-și plece capul înaintea corpului cald încă, al marelui Korolenko".

Lunaciarski comisarul poporului pentru instrucția publică, caracterizează pe Korolenko drept cel mai mare scriitor contimporan care leagă Rusia de azi cu tradițiile trecutului. Calitatea principală a lui Korolenko este un sentiment profund omenesc pe care a știut să-l imprime vieței și operei sale întregi. Bunătatea lui răsare din fiecare pagină a operei.

Korolenko a fost un adevărat democrat și a dovedit. pe tărâmul moral, o cunoaștere adâncă a sufletului popular. Impreună cu Tolstoi, a fost un tribun al poporului, ale cărui protestări împotriva nedreptății și oprimărei. au fost totdeauna ascultate.

Korolenko era un adversar al bolsevicilor. El nu simpatiza cu revoluția proletară a cărei intransigență displăcea naturei lui simțitoare. Totuși, autoritatea sovietică a făcut toate onorurile la mormântul scump al marelui poet.

Comitetul executiv panrus a adresat urmatoarea telegramă comitetului executiv al provin-[illegible] „Comitetul executiv central panukrainian și consiliul comisarilor poporului vă dau depline puteri, în numele republicei muncitoare și țărănești a face onorurile marelui poet Korolenko și a exprima familiei condoleanțele consiliului comisarilor poporului și ale comitetului executiv central. Funerariile solemne ale lui Korolenko vor avea loc pe cheltuiala statului, iar guvernul ukrainian a hotărât să veșnicească memoria decedatului și să îngrijească de familia lui".

Proclamarea republicei în India

Buc. 6.1.— Agenția Reuter anunță că, în ședința ligei musulmanilor indieni din Asnea Abok, a fost proclamată republica. Mahomedanii vor să formeze statele unite ale Indiei. (Rador).

NICULAE GRIGORESCU

pictorul moldovean cu renume universal

(*Din conferința d-lui I. Ștefănescu*)

Afișe modeste au anunțat un ciclu de conferinți. Oratorul prea bine cunoscut, de un răstrâns mănunchi de admiratori, nu da alarma cu trâmbițe și surle că un eveniment avea să se întâmple, ci, chema discret pe acei setoși de câteva clipe de artă. Și... am plecat umili, spre dealul copoului, să ascultăm în sala cea intimă a Universității, ce se chiamă Aula, glasul de poezie și cunoștințele largi în toate direcțiunile, ale celui care-i un om de inimă, bun român și excelent orator.

Și ne-au fermecat mai cu seamă povestirile despre Grigorescu marele nostru pictor.

Iată-le într'un slab și incomplect rezumat.

Fiu și nepot de zugrav bisericesc, Nicu, a asistat la repararea celor mai multe biserici moldovenești.

A căpătat gustul de lucru și-a început a realiza mici iconițe, pe care le vindea la ocazii, și mai ales la poarta M-rei Neamț.

Și astfel a câștigat renume copilul, până la atât, că maica Ursache, starița dela Agapia, îl alege pe dânsul, să-i zugrăvească biserica mănăstirii... Și-i promite 3000 de galbeni.., Băiatul cu ițari și căciula mițoasă, primește, dar cere cinci ani pentru terminarea lucrărilor și mai pune condițiunea ca în tot acest timp nimeni și sub nici un motiv să nu intre în biserică. Ii s'a promis. S'a pus pe muncă și după 4 ani și 8 luni a predat opera sa măicuții. Iar când preoții citiră rugăciunea de sfințire, artistul fără a-și fi luat plata dispăru, iar lumea intrând s'a minunat. Chiar la intrare primele începuturi, fermecătoare ca naivitate.

Apoi în lucrările ce-s la altar maturitatea artistică e în floare... *Masa Domnului* de aci este una *dintre cele mai frumoase Madone*. Inspirația i-a dat-o iubita, fetița sglobie care l-a fermecat. Apoi hramul, sfinții arhangheli Mihail și Gavril, sfinții... Toată această pictură lucrată din inimă tânără, trăește alături de noi.

Plecând dela Agapia, Nicu se duce întins la M-rea Neamțului unde-un călugăr bătrân îi trezi nostalgia călătoriilor. Dar bătrânul e bolnav și băețandrul pornește singur, c'o traistă'n spate, purtând câteva iconițe de vândut, înspre Galați.

Ii ajung din urmă banii stariței, și sprijinit pe ei în drumul Franției, ca'n popas la București, unde se prezintă la un concurs de bursă, dar unde este respins (Oficialitatea îl găsește lipsit de talent). Ajuns la Paris intră în vârtejul artiștilor mari și-și face renume universal.

Grigorescu a călătorit mult, în toate părțile lumii. Mai ales Bretania l'a ținut pe loc și-a ajuns pictorul ei prin excelență.

In 1878 reintors în țară devine pictor al bătăliilor.

Apoi iar se duce prin străinătăți și la sfârșitul vieții stabilindu-se la Câmpina, își trăește aci ultimele zile într'o adevărată frăție cu natura. Aci a pictat ultima pânză ; *o fetiță într'un câmp de flori* din lumină. E un simbol al sentimentelor sale cele mai intime.

Dar mai ales, își dă cineva seama de viața impresionantă a acestui artist, care se ține deasupra vremurilor, cercetându-i pânzele de-aproape, măcar câte-i sunt la îndemână pentrucă norocul ista e rar, dăm prezenta dare de seamă. Viața lui e plină și-o orientare. Un idealist ce luminează propria lui viață și pe-a altora și de care trebue să te simți legat „prin recunoștință". Un spirit cercetător și-o inimă mare, adânc înțelegătoare pentru durerile nesfârșite ale omenirei. Acesta a fost țăranul porsit din tinda bisericii, naiv și plin de visuri curate.

S'am urmărit pe marele Grigorescu în toate direcțiunile, am găsit la el toate genurile și toate tehnicile.

Și la capo d'operile lui de după 1880 am cunoscut pe-un virtuos a cărui mână și ochi aleargă odată cu schimbările stărilor sufletești sau fizice. Și cine nu cunoaște natura cameleoniană a acestora ? Miriadele de suflete ce le poate avea un nouraș de exemplu sub efectul cauzelor trecute de hasard ? Și în această privință Grigorescu a întrecut puterile normale ale unui artist mare.

El, geniu de gânditor, cu intenție spontană a mâna mână în mână cu această succesiune de momente și din această cauză opera lui trăește alături de noi.

Și a lucrat mult și-a lucrat stăruitor, și-a lucrat cu capul. Intr'o continuă activitate dela 8 la 64 ani.

Senin și blând a răbdat îngerește răutățile omenești, a tăcut mereu, a cântat frumos și țara oamenii ; ne-a dat icoane care să înalțe cugetul.

Conferențiarul a știut să ne îndrumeze înțelept spre nostalgia ce împrăștie tablourile lui Grigorescu.

Dar iată câte-va tablouri : *„Lupta de la Smârdan"* unde găsim marele sentiment al umanității, care în simfonia această războinică s'aude ce glasul tânguitor al unui violoncel ce plânge și se răsvrătește împotriva timpului ce n'a știut să găsească un alt mijloc de soluționare a neînțelegerilor.

Portrete : Italianca, Franceza, Țiganca, Evreul Strul, Calul, boul, musca etc. etc...

In marine Grigorescu e apropape [illegible]. Tânăra de la malul mării amintește bijuteria lui Maupassant „La première neige".

E un lucru tragic în acest tablou.

„Corul țigănesc" Prin acoperișul lui străbate scarele de toamnă, luminând mistic interiorul, sara, la apus.

Un vântișor apleacă iarba și fumigeii aboară mânați de dorurii târzii. Coloritul îți vorbește parcă de regretul instinctiv al țiganilor, pentru ceea ce a fost gloria lor trecută, departe, acolo în India, de unde au venit. Ceva din lumina basmelor, aer, aer mult.. ; *„interior deolibă"*.

„La Căldărușani" Scara pe care urcă un călugăr, luminată de un asfințit ce joacă prin umbră, prin iarba din curte. Zidurile ce știu a povesti multe... domol și descret ca un bunic la gura sobei. Dar pacea și liniștea coridoarelor ce Dumnezeește a fixat-o în această pânză Grigorescu ; *Regina Elisabeta*.

Dar nudurile ?

Și multe, multe doar are peste 5000 de tablouri ș'apoi schițele... dar... mai rămâne necunoscute celor ce n au ridicat dealul copoului.

Cinema ELISABETA Soc. Mărăști

— Sala bine încălzită —

Sâmbătă 7 Ianuarie Nou — Impresionant — Nou

GOANA DUPA AUR

Puternică dramă de aventuri senzaționale și peripeții uimitoare in 7 acte mari Interesante vederi după natură și o splendidă comedie. Sâmbătă 7 și Duminică 8 Ianuarie câte un singur matineu la orele 5 jum., in zilele următoare câte 2 matineuri. Sâmbătă, Duminică. Luni și Marți la matineul de 5 jum apar

Frații Eliezarow

cinci artiști dansatori de primul ordin, Dansuri rusești, circaziene, moderne, naționale, etc., etc.

CINEMA MODERN

Mâine Sâmbătă grandioasa tragedie de aventuri celebre

Osînditul la Galeră

captivant și zguduitor roman tragedie de celebrul romancier Honore de Balzac, 8 acte. — In rolul prim mondialul tragedian PAUL WEGENER

Pentru Sfintele Sărbători de Crăciun va rula la **Cinema SIDOLI**

Sâmbătă 7 și Duminică 8 Ianuarie st. n. la ambele matineuri și seara

Cel mai uriaș film Biblic

IUDA

Extra ordinară dramă biblică în 7 acte mari

In rolul principal marele dramaturg **Febo Mari**

Direcțiunea atrage atențiunea că acest film a fost premiat de Papa de la Roma

Subiectul: "Iuda trăia numai în petreceri și orgii. Tovarășa lui de desfrâu era prostituata Maria din Magdala. Intre timp se vestește apatiția lui Isus. Iuda Iscariotul, care era și om politic, crede că influența Nazarieanului, va putea scăpa Iudeia de Romani El pleacă în întâmpinarea lui. Maria Magdalena e cucerită de noua religie a lui Issus, De gelozie, de ură și pentru a-și sătura amanta Iuda vinde pe Isus.

Prețurile: Rezervat lei 10,50, Stal lei 9.25, Balcon 5.75. In aceste prețuri intră și taxele.

Cu începere de Luni 9 Ianuarie Uriașul Samson contra Bestiilor Umane.

In curând Automobilul Verde film senzațional.

TEATRUL LIRYC

Trupa de operete Lerescu-Friedman

Sâmbătă 7 Ianuarie Matineu **GABRIEL** Operetă 4 acte	Sâmbătă 7 Ianuarie Seara, vesela operetă **Miș-Maș** Operetă 3 acte
Duminică Matineu **ȘIR AȘIRIM** Operetă 4 acte	Seara Repr. de Artă **Der Vilner Bal-a-Belsl** de Mark Arnstein

Luni pentru a 10 a oară **DER DIBIK**

W. FISCHER S-sor

Str. Lăpușneanu 30

M'am întors din străinătate aducând:

Instrumente pentru Chirurgia mare și mică, Obstretică, Anatomie, Zoologie, Diagnostică, Electroterapie, Optică, Laringoscopie, etc., etc., Seringi Record de 1, 2, 5, 10, 20 gr.

Seringi „Bartelemy", Pravaz, Guyon, etc. etc.

Ciorapi de cauciuc de primă calitate, toate numerile. nez-uri de toate formele moderne în nichel, double, corn și bagă.

OCHI ARTIFICIALI.

Sticle punctate „Zeiss".

Sticle combinate sfero-cilindrice în toate numerile și combinațiile. Articole de cauciuc. etc. etc.

Fabrica de Bere Zimbru

Iași, str. Păcurari 91

a pus în consumație, în vederea sărbătorilor bere specială, BLONDA și NEAGRA în butoaie și sticle, cu preț redus.

Numai 2.25 lei, sticla de jum. litru ADUS LA DOMICILIU.

Se primesc comenzi și prin poștă.

Bodega Dealul Panciului

Magazin de Coloniale, Delicatese și băuturi spirtoase

SOLOMON BLUMER, Iași

Str. I. C. Brătianu 172 (lângă Hotel Binder)

Cu ocazia sărbătorilor s'a pus în vânzare vin de masă alb și roș lei 10 litru, precum și calități superioare din renumitele podgorii ca Panciu, Odobești etc.

Liquioruri fine, băuturi spirtoase mai eftin ca oriunde,

Vizitați magazinul și vă veți convinge.

Vinuri Delicioase

cu gusturi fine, din cele mai alese calități a sosit mari transporturi de sărbători din cele mai renumite Podgorii din Panciu și Odobești **cu prețuri avantajoase, la Depozitele REISCHER & CRITICO, IAȘI**

Str. I. C. Brătianu 147 și Str. Ștefan cel Mare 5

Magazinul General

PIAȚA UNIREI — IAȘI

a primit diferite noutăți cu ocaziunea sărbătorilor și roagă onorata sa clientelă de a nu'i inconjura.

Magazinul General

DIN CARNETUL UNUI ZIARIST

Crăciunul în Iași.—Unde-i Barbu Lăutaru? Măcar pentru o clipă de s'ar trezi, de sigur că totul îi s'ar părea din altă lume și nu ar mai recunoaște orașul lui drag, Iașii de altă dată.

Intâi Barbu ar cânta afișele teatrului național, ca la înapoiere să comunice lui Millo, că se urmează vechea tradiție ca în zilele de sărbători; mai ales la Crăciun, să se reprezinte cu mare fast, *Baba Hârca, Chirița în Iași* și *Cinel-Cinel.*

Ce mai farmec și câtă bucurie în sufletele spectatorilor, când apărea „Nunta" și se încingea o horă mare, în sunetul unei bande de lăutari, în frunte cu *Chiosa.* Și de tradiția aceasta nu s'au îndepărtat nici marii artiști, *Bălănescu, Luchian, Galini,* creatorii teatrului românesc. Și Barbu lăutarul ar rămânea nimit de progresele ce s'au realizat: azi înotăm... în ... tragedia ... și nat. care să nu râvnească a juca măcar pe *Salomea*, sau dacă e modestă, cel puțin pe *Prințesa Independentă.* Și drept convingere a ajutat la scenă cu groparii din *Hamlet*, dar tot parcă prefera, în zi de sărbătoare, când fruntașii scenei moldovenești apăreau ca figuranți pe scenă, pe când spectacolul se încheia cu cântarea lui Graur despre „Coroana lui Ștefan cel Mare", cântec repetat de toți în cor.

Continuând colinda, Barbu intră în prima cârciumă ce întâlnise în cale, și ceru un pahar cu vin, amintindu-și de vița veche moldovenească. I sa adus un pahar de cloacă, de fa șpuse omul de crampe. I se spuse că s'a sfârșit cu vița moldovenească, a mâncat-o filoxera iar la plată îi se f... ... înaintea ochilor. căci după socoteala lui Fariu, ocaua revinea la 4 galbeni, adică prețul unei vii. Se uită prin prăvălii, vepsa mătăsuri scumpe, dar când întrebă de o bucată de stofă pentru un anteriu, Barbu o luă la fugă, căci costa mai scump de cât altă dată un salaș de țigani. Mai trecu prin mahalalele cunoscute lui și întâlni oameni săraci dar nici nu îndrăznea să le vorbească; se gândea numai cum pot trăi acești oameni, în acest Iași atât de nou însă cu străzi vechi și noroiu proaspăt.

Și tot mergând omul, întâlni pe *Arghir*, unul din ultimii lăutari rămași în Iași, dar nu-l mai recunoscu, căci Arghir a perdut curajul lăutarilor de altă dată.

Unde-s casele boerești de altă dată, cu mesele bogate și vinuri scumpe! Boerul trăgea din ciubuc, și nu se supăra niciodată când țiganii ascultau la fereastră, cum cântau și jucau păpușelele:

„Păpușele,
frumușele
Inălțețe
mititele

Și așea cucoana din casă și nu se supăra când boerul primea păpușelele lor să-i cânte *fără perdea.* Dar belșug ș. voe bună erau în toate casele și nu se găsea pe vremea aceea, ca azi oameni care să sufere de frig și foame.

Sufletul lui Barbu s'a umplut de bucurie, aflând că visul de altă dată „Coroana lui Ștefan cel Mare" s'a îndeplinit dar cu atât mai mirat fu când se convinse că robii s'au înmulțit și că sunt stropiți de noroiul mașinelor ce sboară din dealul Copoului spre malurile Calcainei.

Barbu fugi din Iași, fredonând cântecul lui din urmă:

Eu mă duc, mă prăpădesc
Ca un cântec bătrânesc

Dar să nu disperăm, căci vor veni vremuri mai bune, de soare și libertate și traiu mai bun—și în această speranță, urăm cetitorilor și drăguțelor noastre cetitoare petrecere bună de sărbători,

Dan.

Gâtuirea libertății presei

— Un protest al d-lui Lascăr Antoniu —

D. Lascar Antoniu a transmis următoarea telegramă către Asociația Generală a Presei la București.

Textul decretului regal semnat de Suveran după propunerea ministrului de interne, constitue o atingere a libertăței presei, de o gravitate pe care n'am încercat'o în timpul războiului și cu atât mai puțin justificată astăzi când treptat reintrăm în normal.

Decretul numit ridică censura preventivă pentru întreaga presă a României întregite.

Ni se interzice să discutăm actele publice ale Suveranului, cu toate că presa este singurul factor, care în sbuciumul prin care trece viața publică și socială, a pastrat, prin atitudinea ei, întreg și neatins, suportul moral al Coroanei.

Se lovește dar pe nedrept în libertatea presei căci, dacă ea a discutat vre-o dată unele manifestațiuni personale și de ordin politic ale Coroanei, în schimb însă a susținut cu demnitate,—dar fără constringere—acest sprijin al edificiului nostru de stat.

Nu mai puțin constitue o tiranie revoluționară, în flagrantă contrazicere cu Constituția, dispozițiile decretului de a interzice presei să discute actele armatei, ale ordinei legale și puterilor amice.

Prin aplicarea acestei măsuri rolul presei este redus până la desființare.

Intrevăd scopul care se urmărește prin aceste măsuri contra presei și constat ca la baza lor stă ingratitudinea.

Actualul guvern s'a născut, a crescut și a trăit numai prin mijlocul presei.

Deci era firesc în ordinea morală a lucrurilor, o asemenea atitudine față de presă de la altfel de oameni politici.

Presa îi incomodează astăzi.

Așa se explică atentatul la libertatea ei.

Cum însă dispozițiile decretului, alcătuit în timpul existenței camerilor, fără justificarea vre-unui drept de necesitate provoacă o legitimă indignare, rugăm în numele tuturor acelor care conduc sau colaborează politicește în presă, să cereți pe toate căile ca să se reintre în completă legalitate, zădărnicind aplicarea unei măsuri reacționare.

D. Lascar Antoniu mai redactează un manifest către presa din Moldova, Bucovina și Basarabia, către intelectuali și oamenii politici care se manifestă pe calea tiparului, cerându-le a se asocia la o acțiune energică în contra actului reacționar al cenzurei.

Litere-Știință-Arte

—x—

Viața Românească No. 12 a apărut cu o cronică literară semnată de d. G. Ibrăileanu; cu un studiu istoric de Radu Rosetti; cu proză de Th. Scortescu Mihai Ralea Lucia Mantu Artur Gorovei, Constanța Marino-Moscu, Demostene Botez; cu versuri de A. Dominic, D. Nanu, Al. Philippide; cu studii și cronici de D. Suchianu, L. Rebreanu, Eugen Crăciun, D. Protopopescu etc. precum și un variat și bogat material informativ, recenzii și dări de seama. Se remarcă reapariția excelentei rubrici „Miscellanea".

*

Editura **Viața Românească** proectează reapariția revistei bilunare „Comoara Tinerimei" pentru educarea și dezvoltarea sufletească a copiilor.

Comitetul de redacție va fi compus din d-na E. dr. Cazacu M. Sadoveanu, Jean Barti, M. Sadoveanu, Jean Bart, M. Carp D. D. Patrișcanu, Spiridon Popescu, Barbu Lăzăreanu și M. Pastia

*

„Intâmplările unui școlar american" minunată carte pentru copii, scrisă de Thomas Bailey Aldrich, a apărut în românește, în traducerea d-nei E. dr. Cazacu.

Este o carte „care s'a bucurat de milioane de cititori în țările cu limbă engleză, o carte pe care și oameni, cărunți o pot ceti cu mare plăcere" — după cum se exprimă d. M. Sadoveanu în prefața care însoțește excelenta traducere a d-nei dr. Cazacu.

INFORMAȚII

Cu prilejul sfintelor serbători ale Crăciunului, „OPINIA" urează numeroșilor ei cetitori fericire și belșug.

Numărul viitor al „Opiniei" apare Marți la orele obișnuite.

x D. Duca, șeful oficiului stărei civile, a întocmit un interesant tablou statistic, despre mișcarea populației în ultimii 24 ani. Astfel de la 1 Ianuarie 1807 și până la 1 Ianuarie 1922. s'au înregistrat în localitate 60,586 nașteri și 68,775 morți.

Diferența însemnată a mortalităței se constată mai ales în ultimii 5 ani.

Astfel de la Ianuarie 1917 până la Ianuarie 1922 s'au înregistrat 13,730 de nașteri față de o mortalitate de 21,195.

De notat că în interval de timp, se numără și anii de războiu.

x Astă-zi au fost tăiate la abator un număr mare de vite.

Piața a fost suficient aprovizionată.

Toată populația și-a putut deci cumpăra carne suficientă pentru sărbători.

x Pentru Luni după amiază la ora 4 toți furnizorii de lemne ai comunei, au fost convocați la primărie, pentru a li se face comunicări relativ la aprovizionarea cu lemne a populației.

Din dispozițiunea I. P. S. S. Mitropolitului Pimen, toate spectacolele sunt suspendate pe ziua de azi ajun, de Crăciun.

Cartierul „intelectualilor"

Ce ne spune d. Gh. Lascar?— Ce crede d. Mihai Borcea

Am anunțat la timp, că administrația comunală, a suspendat de o cam dată lucrările pentru întemeierea cartierului intelectualilor dela Copou.

Am răpit câteva clipe d-lui Gh. Lascar din munca rodnică ce depune la comună pentru a-l ruga să-mi spuie părerea d-sale, în această privință:

„— E drept, că am o părere deosebită. Iașul e prea întins și greu de întreținut, cu străzi și apă. A-l mai întinde, va fi a mări încă aceste greutăți, a le face aproape insuportabile.

E însuși drept. că partea Copoului. ar trebui să rămână liberă de construcțiuni, și a servi ca parte de oraș. cu aer sănătos și dătător de vieață.

Dar chestia a fost soluționată de fosta administrație comunală. Acum d. Alfons Heroveanu studiază chestia.

Deci totul s'a petrecut în mod legal și echitabil, desigur, că nu noi vom comite o ilegalitate.

*

D. Mihai Borcea, vice-președinte, aduce un motiv nou, împotriva hotărârei luate de fosta administrația comunală.

In afară de considerentele relevate, d. Borcea se ridică împotriva prețului, cu care s'au vândut terenul de la Copou, anume 1 leu metrul patrat.

„— Vă închipuiți, un leu metrul patrat. în cartierul cel mai important din Iași adică prețul costului unui număr de ziar", iată ce nu se poate accepta".

D. Borcea, însă, ca și d. Lascar, declară, că actuala administrație comunală nu va avea nimic de obiectat, dacă totul s'a petrecut în mod legal și echitabil.

x Comitetul Talmud Thora din Podul Roș, după propunerea Președintelui Dl. Ioina Eghert a luat lăudabilă inițiativă de a se oferi zilnic ceai cu pâine elevilor orfani și săraci, formând din sânul comitetului o comisiune specială pentru procurarea celor necesare.

Toți doritorii de a contribui la această operă de Caritate se pot înscrie la D-nele: Maria Feivel Wecsler, Rebeca Reichenberg, str. Ștefan cel Mare 40 și D-na Carna S. Iagher, str. Socola 87 în toate zilele de lucru dela 3—6 p.m.

Duminică 8 Ian. 1922 ora 9 dimineață se va oferi primul ceai.

Mercuri 11 Ianuarie ora 9 seara va avea loc în sala Sidoli marele festival al asoc. MACABY pentru a serbători a doua aniversare de la fondarea ei.

Exercițiile libere, figurile ritmice executate cu grație de echipa de domnișoare precum și exercițiile cu măciuci executate cu precizune uimitoare de instructorii asoc.

Pe lângă gimnastica la aparate și piramide vor stârni entuziasmul și admirația publicului asistent.

A doua zi de Crăciun are loc la Ateneul din Tătărași grandiosul bal costumat-istoric, cu respectarea datinelor strămoșești și cu evocare plastică a trecutului neamului nostru.

x Eri a sosit în localitate I. P. S. S. Arhiepiscopul armean Knell Kalemkirian, vicarul Patriarhiei armenești din Constantinopol. Arhiepiscopul este însoțit de un deputat din ansamblul național armean din Constantinopole.

Duminică dimineață S. S. va oficia serviciul divin la biserica armeană și va ține o predică.

LA 11 IANUARIE MARELE FESTIVAL AL ASOCIAȚIEI „MACABY"

— ULTIME — INFORMAŢIUNI

❑ *Toţi directorii, redactorii şi colaboratorii de gazete, toţi intelectualii şi oameni politici care se manifestă prin presă, sunt rugaţi a se întruni Marţi 10 Ianuar ora 4 p. m. la locuinţa d-lui Lascar Antoniu, în str. Carp 1, pentru a aviza la mijloacele ce se impun în scopul apărărei libertăţei presei, libertate compromisă grav prin noul decret asupra cenzurei.*

❑ *O dovadă că d. Take Ionescu şi-a luat în serios însărcinarea de a produce „detente" între partide, el dict d-sa cel dintâi exemplu de apropierea guvernului său de celelalte partide, stă în faptul că a mobilizat pe toţi inspectorii generali, inspectorii şi subinspectorii, atât de la finanţe cât şi de la interne, şi i-a trimis să examineze administraţiile prefecţilor şi primarilor guvernului Averescu.*

Este probabil, ca inspectorii se vor întoarce cu puţin material doveditor de abuzuri, fiind-că forma abuzurilor, sub sugestiunea celor interesaţi, a îmbrăcat în fie care lucrată altă haină, aşa încât bieţii inspectori nu mai înţeleg nimic din gestiunea acestor autorităţi, şi încă mai puţin din gestiunea comisiunelor de cumpărare şi vânzare a cerealelor.

x Administraţia comunală, va convoca o nouă consfătuire chiar a treia zi de Crăciun, în chestia celor două uzine.

Bazat pe raportul d-lui Volânschi, că situaţia de azi a uzinelor nu mai poate dăinui, administraţia comunală, în unire cu d. N. Canană, şi P. Bogdan, va căuta a aduce repede situaţia dorită.

❑ Balul pe care îl dă mâine seara societatea „Vulturul" în saloanele societăţei de gimnastică, promite a avea un succes deosebit, mulţumită marilor pregătiri făcute.

O copilă de 12 ani, anume Sita Machedon, a fost găsită rătăcită pe uliţele Iaşului.

Copila declarând, că este originară din Calaraşi, autorităţile au luat dispoziţiune ca să fie retrimisă în acea localitate.

❑ Membrii administraţiei comunale şi ai comisiei interimare, vor lua parte la serbarea Pomului de Crăciun, ce are loc azi la ora 4, în sala de şedinţă a consiliului comunal, organizată de funcţionarii Primăriei.

❑ La facultatea de Medicină a sosit ordinul Ministerial pentru reintroducerea tezelor de doctor în medicină.

Din cauza scumpetei tiparului tezele vor putea fi scrise deocamdată cu mâna sau la maşină. Vor trebui prezentate 5 exemplare la decanatul facultăţei. Deasemenea s'au comandat şi patru robe, trei pentru comisiunea de teză şi una pentru candidat.

❑ D. Anibal Ciurea, Prefect de poliţie, a luat dispoziţiunea a se mări numărul sergenţilor de noapte, pe timpul serbătorilor şi a face astfel ca paza oraşului să fie cu mult întărită.

❑ Comitetul organizator al tradiţionalelor serbări anuale ale societăţei de gimnastică, sport şi muzică, a fixat definitiv programul serbărei copiilor din ajunul anului nou (13 Ianuarie 1922).

Din acest program, printre alte surprize, fac parte steaua, pluguşorul, Anul vechi şi Anul Nou, capra şi reuşite tablouri vivante.

De asemenea va sta la dispoziţia copiilor un bogat bazar de jucării.

După ora 6 p. m, va urma danţ.

❑ „Hacoah" (secţia de muzică vocală). Asociaţia „Hacoah" în dorinţa de a cultiva muzica vocală în general şi muzica evreească în special apelează la tineretul ieşan de ambele sexe, de a se înscrie în corul asociaţiei. Inscrierile se fac zilnic la sediul asoc. str. I. C. Brătianu 166

x **O spargere îndrăzneaţă la locuinţa rabinului de la Ştefăneşti.** Astă noapte o spargere îndrăzneaţă a fost săvârşită la locuinţa rabinului de la Ştefăneşti, din strada Elena Doamnă.

Hoţii au spart zidul, din curtea, ce dă în camera de dormit a rabinului. Spargerea zidului a trebuit să fie făcute cu instrumente fine, de oare ce zidul e de o rară grosime. Prin gaura făcută, unul dintre hoţi a pătruns în cameră, dar în acel moment rabinul, care de şi se culcase târziu, se trezi şi dădu alarma, ceia ce au făcut pe hoţii să dispară.

Servitorii treziţi au putut vedea pe doi inşi, fugind şi dispărând în stradă.

Spargerea a fost făcută în spre ziua, servitorii veghiară deasemenea.

După toate indiciile, spargerea este opera unor bandiţi basarabeni. Vestea răspândindu-se în oraş, la locuinţa rabinului este un adevărat pelerinagiu din partea populaţiei israelite, care venerează cu deosebire pe rabinul din Ştefăneşti.

❑ Cotilionul de la balul „Culturei" (7 Ianuar) va fi o surpriză frumoasă pentru invitaţi, prin obiectele ce s'au comandat de la Viena, pe lângă cele lucrate de Doamnele şi Domnişoarele din comitetul de patronaj.

❑ Cu toate că unii brutari anunţă publicul că de Crăciun nu vor lucra aşa că nu va fi pâine, anunţăm publicul că astăzi toată ziua toată noaptea, brutăriile vor lucru, aşa că mâine va fi toată ziua pâine la brutării.

Luni dimineaţa toate brutăriile vor lucra din nou, aşa că numai Duminecă, repausul Duminical va fi respectat.

x **Serbarea de la Grădina de Copii din Tataraşi.**— Asociaţia „Cercurilor de Gospodine" secţia Iaşi, în dorinţa de a-şi întinde activitatea în toate cartierele oraşului, a înfiinţat nu de mult în Tataraşi, o „Grădină de Copii". D-na Maria Petrovici neobosita preşedintă făcând sforţări supra omeneşti, a reuşit ca aceasta instituţie atât de necesară să ia fiinţă şi să poată funcţiona alături de cele trei „Dispensarii" ale Asociaţiei „Cercurilor de Gospodine", cu toate că necesită aşa mari cheltueli.

După două luni de existenţă mulţumită activităţei depuse de D-ra Solţ, directoara şcoalei, în ziua de 4 Ian. 1922, s'a putut asista la o prea frumoasă serbare de Crăciun.

La sfersitul sărbărei s'au împărţit tuturor copiilor: jucării, bomboane, mere, mandarine şi haine celor săraci; iar D-na Paula Petrea, delegata comitetului regional al Asociaţiei, în câteva cuvinte mulţumeşte D-rei Directoare pentru progresul realizat, Doamnelor: Dăncinescu pentru concursul moral dat serbărei, D-nei Stoianovici care a donat 100 lei, D-ni Ghimpu care a donat o pereche de ghete şi întregei asistenţe.

x HACOAH (secţia de muzică vocală).

Se aduce la cunoştinţă tuturor membrilor din secţiunea de muzică vocală că repetiţiile de cor vor începe Duminică 8 Ianuarie ora 9 jum. a. m. în localul asociaţiei din str. Brătianu No. 166.

x In seara zilei de 13 Ianuarie st. n. (seara de revelion) va avea loc în sala Teatrului Naţional un mare bal dat de Societatea Ocrotirea orfanilor din Răsboi.

Pentru ieşeni va fi o ocazie de a petrece Revelionul după datinele strămoşeşti, de oarece se pregătesc multe surprize.

OGLINZI

de toaletă se vând en gros şi en-detail, conform preţului curent la Fabriba de Oglinzi

Emil Berghar
Iaşi, Str. Palat No. 62

Atenţiune

Pentru prima oară în oraşul Iaşi! DOAMNA ANETA, prezicătoare magică, prezice trecutul, prezentul şi viitorul precis şi sigur, prin cărţi străine.

Orele de consultaţie de la 9—12 şi 2—6. — Consultă zilnic. Strada Smârdan 9

Serviciul telegrafic şi telefonic

AL ZIARULUI „OPINIA"

Grecia în revoltă

— Regele Constantin se refugiază la Bucureşti. — Rolul d-lui Take Ionescu. —

Bucureşti.—In Grecia se petrec evenimente grave. Regele Constantin va părăsi ţara. El va fi găzduit la Bucureşti, în care scop guvernul a dat ordin să se cumpere casa d-lui Toma Stelian de la şosea.

*

Din cercuri oficioase se anunţă că d. Take Ionescu va avea de îndeplinit o înaltă misiune, pe lângă d. Venizelos, în vederea asigurărei tronului pentru diadohul George.

Acest fapt provoacă o vie discuţie în cercurile politice. Takiştii cred că prin reuşita misiunei sale, d. Take Ionescu îşi va asigura o guvernare mai lungă. Cercurile liberale cred că România nu trebue să se amestece în afacerile interne ale Greciei.

Situaţia din Basarabia

D. Cămărăşescu va demisiona.— Un articol al d-lui Stere

Bucureşti.— In chestiunea faptelor care se petrec în Basarabia, o conferinţă a avut loc aseară între miniştrii Bogos şi Cămărăşescu.

O nouă conferinţă are loc astăzi, sub preşedinţa d-lui Take Ionescu, la care a fost invitat şi d. general Popovici, comandantul militar al Basarabiei.

Se afirmă că, din cauza conflictului cu comandamentul militar, d. Cămărăşescu, ministru de interne, va trebui să demisioneze.

*

D. Const. Stere publică în ziarul «Aurora» un articol în care spune:

Fapt grozav e însuşi regimul aplicat Basarabiei. 3 milioane de locuitori sânt în afară de lege, lăsaţi la discreţia oricărui agent administrativ.

Ţărănimea moldovenească şi evreii suferiseră sub ţarism şi aveau tot motivul a simpatiza cu o Românie liberă. Dar noi am făcut din Basarabia un intern.

Cei cu răspundere trebue să-şi dea seama de situaţie şi să înţeleagă că cu regim militar de excepţie, Basarabia merge la pieire.

Nehotărîrea Regelui

— faţă de criza politică —

Bucureşti.— Marele industriaşi din Galaţi, d. Fernic, preşedinte al camerei de Comerţ, a fost primit ieri de Suveran.

La ieşire de la Palat. d. Fernic a declarat ziariştelor că Regele ştie tot ce se petrece în ţară, e la curent cu toate faptele şi cunoaşte bine pe toţi oamenii politici.

Suveranul este îngrijat de viitorul ţărei, din cauza certurilor politici, şi nu ştie cui să încredinţeze conducerea statului. Actualul guvern nu poate rămâne, căci nu si-a putut îndeplini misiunea la care se angajease.

Magistraţii din Ardeal

— ameninţă cu grevă —

Bucureşti.— Magistraţii din Ardeal se află în plină agitaţie din cauza modului sum trecutul guvern a făcut avansările în magistratură.

O delegaţie a magistraţilor a discutat cu d. ministru Cains Brediceanu care le-a recunoscut dreptatea cererilor.

Dacă magistraţii, nu vor fi satisfăcuţi ei ameninţă cu greva generală a magistraturei din Ardeal.

SINDEX

Bucureşti. — Astăzi expiră termenul înlăuntru căruia societatea Sindex trebuia să depue statului suma de 105 milioane. Până acum, societatea n'a depus nici un ban.

Un conflict este iminent.

Acţiunea Chiriaşilor

Bucureşti. Faţă de ştirea răspândită, cum că liga chiriaşilor a căzut de acord cu proprietarii în vederea mutărei acestora în locuinţele lor, Liga Chiriaşilor publică un comunicat de dezminţire.

Conferinţa de la Cannes

Bucureşti. — După ce d. Briand a sosit la Cannes s'a pus imediat în contact cu Lloyd George.

Se afirmă că n'ar fi obţinut un acord pentru stabilirea cursului monetar.

Plănuita conferinţă economica se crede că va avea loc la Copenhaga.

Marele incendiu din Ismail

Buc. 6|1.— In urma unui violent incendiu izbucnit la Ismail eri noaptea, hala a fost complectamente distrusă. Pagubele sunt de câteva milioane (Rador).

De la Sfatul Negustoresc

Buc. 6|1 Aseară a avut loc în saloanele Sfatului Negustorescu o şedinţă, pentru instalarea d-lui Luca P. Niculescu ca preşedinte al comitetului central. Şedinţa a fost prezidată de d. Mirea care a schiţat activitatea depusă de acesta, timp de 30 ani în viaţa publică. In aplauze unanime, d. Luca P. Niculescu e ales preşedinte activ. D-l Luca Niculescu propune pe d. Mirea preşedinte de onoare.

D. Take Ionescu

— se ocupă de Mica Antantă —

Bucureşti. — „Le Matin" află din Belgrad că d. Take Ionescu a trimis o scrisoare lui Pasici prin care anunţă convocarea unei noui conferinţe a Micei Antânte, în scopul de a mări Mica Antantă prin participarea Austriei şi Poloniei.

Imprumut la Banca Naţională

Bucureşti 6.—Primul efect al numirei d-lui Dromolu la Banca Naţională s'a şi produs. D. Take Ionescu a obţinut un credit de 15 milioane pentru ministerul de finanţe, (Rador)

Criza politică

Bucureşti. — Cercurile politice dau mai mult ca sigur rezolvirea crizei politice înainte de 17 Ianuar. A doua zi de anul nou d. Take Ionescu va demisiona.

Incercările d-lui Iorga de a se menţine guvernul nu pot să izbutească.

In ce priveşte succesiunea la guvern, nu este nimic hotărât.

D. Ionel Brătianu crede necesar a sta încă deoparte. D. Vintilă Brătianu ar dori ca partidul să ia imediat şi singur puterea. D. Al. Constantinescu este pentru o colaborare cu alte partide.

Atelier de tâmplărie

— La Segal —

vinde în permanenţă, cu 40 la sută mai eftin ca ori unde, **sicrie** (*racle*) de brad şi stejar îmbrăcate cu tablă, cu pânzele şi pernele lor, cu cruci şi cu inscripţii.

Nu cumpăraţi, până nu vizitaţi atelierul din *str. I. C. Brăteanu 104.*

Cumpărăm în permanenţă

coarne, unghii de bou şi bivoli. Păr de porc, de vită, coame şi copite de cai, cozi de vită, coarne de cerb, vârfuri de coarne şi tot felul de rămăşiţe de tăbăcărie: **Fabrica de mărfuri din coarne şi case, S. p. A Cluj.** Piaţa Ştefan cel Mare No. 4, telefon No. 3 14.

BETTY GOLDSTEIN
BERNHARD LAZĂR
Logodiţi
Iaşi, Ianuarie 1922

Vând pădure

în judeţul Iaşi. A se adresa d Ştefan Gusti str. Elena Doamna 55 Iaşi.

Dr. Iosif Smilovici

Specialist pentru afecţiunile Pielei, Venerice, Sifilis,
Consultatii: 3—6.
Duminică: 10—12.
Strada Strosscu 6 (fostă Zo e

Pungi de hârtie

Toate dimensiunile, vinde promp orice cantitate FABRICA „LAMPA" Iaşi Str. Trei Erarhi 12.

Briliante, Diamante, Aur, Argint, Platină, Bijuterii cumpără SUSSMANN

Str. Ştefan cel Mare 29 Etaj
deasupra magazinului „La Romaşcanul"
orele 2—6 p. m.

Convocare

Societatea *SOLIDARITATEA* a Croitorilor invită pe toţi membrii săi în adunarea generală care va avea loc Luni 9 Ianuarie (a treia zi de Crăciun),

La ordinea zilei:
1) Complectarea comitetului.
2) Modificarea unor articole din Stat.
3) Raportul comitetului.
4) Diverse.

Comitetul

APEL

Societatea „Solidaritatea" a Croitorilor face apel la generozitatea Onor. Public de a da concurs comisiunilor care se vor prezenta cu bilete pentru reprezentaţia ce va avea loc în beneficiul Societăţei, întrucât fondul este exclusiv pentru ajutorarea membrilor lipsiţi de mijloace.

Comitetul

Greutăţi de fontă

şi de alamă

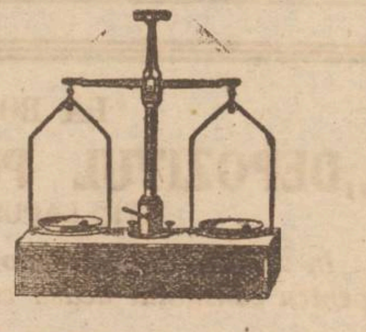

BALANŢE
ZECIMALE
METRI
TERMOMETRI
SUBTERE
SERINGI, etc., la

George I. Georgescu
Bulevardul Ferdinand 9
lângă gară

PIERDUT

în ziua de 4 Ianuarie între orele 9—10 dimineaţa am pierdut o brăţară de aur gourmette şu o inimioară ca breloc.

Găsitorul este rugat cu multă insistenţă s'o aducă la D-na Manolescu Ecaterina, funcţionară la Banca Naţională între orele 9—12 şi 3—7 p. m, şi va fi bine recompensat.

TEATRUL SIDOLI

Mercuri 11 Ianuarie 1922 ora 9 şi un sfert seara va avea loc

MARELE **FESTIVAL** al Asociaţiei sportive **„MACABY"** Pentru a sărbători a doua aniversare de la fondarea ei.

Exerciţii libere, sistem ceh şi suedez. Figuri ritmice, Figuri la aparate, Rec, cal şi paralele.

Tablouri vivante. Scenă din viaţa cercetaşilor palestinieni. Exerciţii cu mănuşi

Demonstraţiuni cu Box

Muzica Militară a regimentului 13 Infanterie.

5)

AVENTURILE DETECTIVULUI NICK CARTER

Misteriile unei Nopți

SAU

Fata furată

Bătrânul gentleman șovăi o clipă apoi reluă.

— Poate nu fac bine mărturisind că unul a plictisit-o mult cu stărui[n]țele sale. Mis Amory a fost tare necăjită pentru aceasta și gentlemanul l-a displăcut întratâta că m'am simțit nevoit să intervin.

Dar v'o repet, nu pot crede să fie el în stare de-o așa purtare, cu toată părerea de rău ce-a avut-o față de mustrarea mea și purtarea d-rei Amory față de dânaul.

E un om cu care-am avut afaceri și pe care l'am găsit totdeauna cinstit și corect în procedeele sale comerciale.

Au auzit vorbindu-se că viața privată lasă de dorit, dar n'am avut niciodată proba.

— După cum v'am mai spus, D-le Amory răspunse Nik, am gândit de la început, de când mă ocup de cazul D-voastră, că indivizii prinși nu-s de cât instrumente în mâna unui al treilea. Iar dacă nimeni nu l-a însărcinat, atunci trebue să revenim la ipotesa că vroiau să vă fure fata cu ținta de-a o specula.

Uite, de ce-i vorba, domnule, reputația și averea damitale constitue un zălog prețios?

— Sunt în pălcul acesta de case oameni mai bogați ca mine și cu fete tot așa de încântătoare ca și a mea, răspunse D-l Amory.

Șik intervenì spunând că dacă ar fi întrebată D ra Amory, dânsa poate i-ar putea pune pe saioa cea bună.

— Mis Amory, foarte mișcată de aventura sa, s'a retras în odaia sa imediat după ce a sosit, spuse bătrânul, dar s'ar putea să-și fi revenit pentru a vă vorbi — Părăsi odaia și reveni curând c'o tânără în vârstă de cel mult 19 ani, slăbuță, și cam nervoasă după înfățișare.

— Mis Amory, spuse bătrânul gentlemen, nu e cu totul restabilită după lovitura ce-a primit-o; dar având că D-l Carter și bravii săi ajutori, care-au intervenit așa de viteje[ș]te în favoarea sa, se află aci, a ținut mult să vie pentru a le mulțumi în persoană.

Domnișoara înaintă și le mulțumi călduros detectivilor, ba așa de călduros că ei se cam jenară.

— Mis Amory, spuse Șik, nu ne-am făcut de cât datoria, și am fi procedat la fel pentru ori care altă femee.

— Sunt sigură, răspunse fata, și tocmai pentru asta sunt așa de încântată.

— Unele înfățișări ale întâmplărei ne dau de bănuit c'o persoană necunoscută, și care parcă n'ar fi fost amestecată, trebue să-și ia sarcina răspunderei atentatului. Mis Amory, spuse Nik, nu ați recunoaște, între cunoștințele D-voastră, în mijlocul legăturilor ce le aveți, pe cineva care ar putea fi bănuit c'a vrut să vă răpească?

Mis Amory privi pe Nik cam speriată și într'un sfârșit răspunse:

— Mi-e frică a-mi spune gândul, și bănuelile.

— Și pentru ce? întrebă Nik.

— Știu așa de puțin. Ș'apoi la drept vorbind, n'avem de-a face decât cu presupuneri.

Întoarsă către tatăl ei, dânsa urmă:

— Nu v'am spus, căci îmi era frică să nu vă supăr, că D-l Maklin era la D-na Emmet când am fost, în seara aceea.

D-l Amory se întunecă la față.

— D-na Emmet, te-a poftit în seara aceia nu este așa? întrebă el dintr'odată.

— Da, pentru o operă de bine-facere.

— După D-voastră D-na Emmet a chemat pentru a u ura întâlnirea cu D-l Maklin?.

— Nu spune nata. Tot ce știu e că se afla acolo în momentul sosirei mele și că știa c'am să vin.

— Și cine-l acea D-nă Emmet? întrebă Nik.

— O bună prietenă a mamei mele, o doamnă care se ocupa mult cu afacerile relative la cartierul nostru, răspunse Mis Amory.

— Și în ce termeni se află cu D-l Maklin?

— E un nepot al barbatului ei.

— D-le Amory, întrebă Nik, acel care-mi vorbeați odinioa.ă, era acest domn Maklin?

— Da! el este care displace întratât fiicei mele.

— Atunci, spuse Nik, întorcându-se către Mis Amory, întrevederea cu dânsul, trebue să fi fost plictisitoare?

— Desigur, răspunse tânăra. Dar D-l Maklin m'a scos din încurcătură plecând aproape imediat după sosirea mea.

— Și la întoarcerea de la această doamnă Emmet, canaliile v'au atacat?

— Da.

— Cât timp a trecut de când D-l Maklin a plecat de la doamna Emmet, și producerea faptului.

— Poate un ceas.

— Doamna Emmet nu v'a spus nimic privitor la domnul Maklin?

— Nu, ca nu mi-a vorbit de cât despre afacerea pentru care a dorit să mă vadă.

Domnul Maklin ar fi singura persoană pe care o puteți bănui în asemenea împrejurări?

— Ba nici pe dânsul nu vreau să-l bănuesc, răspunse tânăra fată.

Nik se sculă și spuse domnului Amory:

— O rog pe Mis Amory să fie cu multă băgare de seamă în viitor. De bună seamă. Încercarea se va repeta.

Și după aceasta, cei doi detectivi își luară ziua bună.

(Va urma)

Jucării Fine
cu prețuri convenabile
au sosit la
George I. Georgescu
Bulevardul Ferdinand 9 Iași
lângă gară

„OPINIA" IN TARA

HÂRLĂU

Este cunoscut tuturor felul în care s'au străduit foștii și actualii epitropi ai comunității israelite, precum și sacrificiile făcute de întreaga populație pentru a da școalei „Cultura" care constitue o adevărată podoabă a târgului nostru și unde sute de copii din toate clasele sociale își pot căpăta prisosul cu știință.

Timpurile grele prin care trecem au făcut ca această școală să treacă printr'o situație dintre cele mai precare, fiind amenințată chiar de a-și închide porțile, Numai grație muncei depuse de actualul comitet comitet în frunte cu marele om de bine Rubin Spetheim, s'a putut ajunge la rezultate satisfăcătoare „ școala funcționând până'n prezent în bune condițiuni și cu un corp didactic bine ales.

Pentru strângerea fondului necesar întreținerei școalei, actuala comunitate a hotărât darea unui mare bal care va avea loc în ziua de 15 Ianuarie 1922 în saloanele școalei „Cultura", sub patronajul unui comitet de doamne din înalta societate a orașului.

In acest scop se fac mari pregătiri și părerea unanimă este că acest bal va fi cel mai grandios din câte s'au dat în Hârlău. Însuși prezența d-lui. R. Spotheim în fruntea comunității este o chezășie de reușita serbării.

Sperăm că populația târgului nostru, conștientă de datoria ce o are față de școală, va răspunde apelului lansat de actuala comunitate, primind cu drag comisiunile însărcinate pentru plasarea biletelor și organizarea tombolei, dându și fiecare obolul său pentru realizarea unei opere așa de mari. Prof.

NEGREȘTI

Pentru sărac.— O comisiune compusă din d-nii Chaim Juster și Leibiș Goldștein, președintele Comunității Israelite a colectat pentru aprovizionarea sărăcilor cu lemne. Faptul merită toată lauda.

In jurul iluminărei târgului.— După un răstimp de aproape doi ani de zile, târgul nostru se poate bucura că va avea odată lumină. Deocamdată trebuie să ne mulțumim cu felinarele; mai târziu credem, că vom avea și lumină.

Demisia com.sarului F. N. E. —In cursul lunei Ianuarie, dl. Iacob Iacoboviei, comisarul F. N. E. din cauza plecărei dumisale în armata, va înaita demisia. In loc se va alege o comisiune.

Maximus

ADMIRAȚI-MĂ!

Eu întrebuințez numai veritabilele

CREMA
PUDRA
SAPUNUL
LAPTELE de CRIN
MARGOT

fiind cele mai superioare și neconținând substanțe vătămătoare. Sînt singurele cari dau un ten frumos și conservă frumusețea din care cauză preparatele „MARGOT" de mulți ani sînt întrebuințate cu preferință de lumea elegantă.

De vânzare la toate Farmaciile, Droguериile și Parfumeriile din țară.

Depozit gen: Farmacia Curții Regale
FRAȚII Dr KONYA, IAȘI

Șoșoni Americani
— MARE DESFACERE —

Un reprezentant al unei fabrici americane desface un mare transport de șoșoni, având depozitul general la **Magazinul Prowodnik** Iași str. Lăpușneanu 38.

Prețurile de vânzare en detail sunt: Șoșoni bărbătești Lei 300; șoșoni p. băeți mari (No. 3—5) Lei 250; șoșoni pentru dame, toate numerile lei 210 Șoșoni p. d-re Lei 180; Șoșoni pentru copii de la 160-180 lei.

Tot cu aceleași prețuri vând și magazinele:
„La Gheata Americană", str. Cuza Vodă 77,
M. Loebelsohn, str. Cuza Vodă 87 și
Mihail Nicodim, str. Lăpușneanu 28

Becuri Electrice
sram, Tungsram, Philips-Ferowatt toate veltajele, Filament metalic jum. Watt și sferice vinde cu prețul fabricei, Depozitul
ZAHARIA WEISS-Iasi
Piața Unirei

Sanatoriul Dr. TZAICU
IAȘI,—STR. CAROL 20—Telefon 368

Situat în regiunea cea mai frumoasă și mai higienică a Iașului s'a reorganizat și mărit pentru a corespunde cerințelor actuale.

Clinică chirurgicală perfect instalată. Asepsia cea mai riguroasă. Se practică ori-ce intervențiune. Adaptat la chirurgia de urgență.

Gynecologie, Ortopedie, Electroterapie, Mecanoterapie. Se primesc în consult cu medici distinși după specialități boli interne și nervoase (exceluse boli contagioase și nervoși turbulenți.

Informațiuni și consultațiuni între orele 2—4 p. m.

LA BODEGA
„DEPOZITUL PODGORENILOR"
STR. LAPUȘNEANU 28

In vederea Sărbătorilor s'a pus în vânzare pentru consumul acasă cu:

Lei 10 litrul vin alb bun
Lei 12 litrul superior de Odobești

La Ferma Bădărău
— se vinde —
VIN 1919
Calitate foarte bună
ALB CU 6,50 LITRUL
ROȘ CU 5,50 LITRUL
Numai de la 30 litri în sus

VITE AMERICANE
(ALBE, ALTOITE)
de un, doi ani, producători direcți și butași indigeni, din cele mai productive și aclimatizate în țară.

Selection Carrière
Chasselas Dore de Fontainbleau
Aligoté
Riesling
Pino, etc.

din Pepiniereie **BERNARD & CO.** Soc. Anonimă Tecuci
In Iași comenzile se primesc la firma
REISCHER et CRITICO
Str. I. C. Brătianu 147 bis

LABORATOR SPECIAL PENTRU ANALIZE MEDICALE
— Dr. IOAN NIMEREANU —
Iași, Strada Ștefan cel Mare No. 18
Execută: **Analize de urini, Sânge:** Examene serologice (Sero-reacția **Wassermann**, Serodiagnosticul **Widal**, etc) chimice, physice și bacteorologice; **lichid cefalo-rachidian, sputa, Suc gastric, păr, secreții uretrale, Ulcere venerice și orice analize necesare pentru punerea diagnozelor.**

Magazin de Coloniale, Delicatese și Băuturi Spirtoase
Solomon Blumer
Str. I. C. Brătianu, 172 (lângă Hotel Binder)

Cu ocazia sărbătorilor a pus în vânzare: untdelemn de floarea soarelui prima calitate 24 lei litrul, untdelemn de măsline vărsat lei 46 litrul, untdelemn francez în bidoane lei 60 bidonul. Conserve de legume după prețul curent al fabricei precum și toate articolele de Coloniale mai eftin ca ori unde.

Vizitați magazinul spre a vă convinge.

CURA CEA MAI RAȚIONALĂ DE UNT DE PEȘTE
pentru copii și adulți e numai aceea cu
Unt de Pește Iodoferat WERNER
Tonic, depurativ, nutritiv, recomandat contra ănemiei, scrofulozei, reumatism, etc.

Unt de Pește Iodoferat cu fosfor Werner
special contra rachitismului, limfatismului și reconfortant pentru copii și adulți slăbiți de munca intelectuală

Unt de Pește Iodoferat cu mercur Werner
Tonic depurativ și curator pentru reconvalescenți sifilitici

Feriți-vă de imitațiuni.
Depozitul: Farmacia I. WERNER—Iași
— La cerere se expediază și cu poșta —

Aprobata de Consiliul Sanitar superior și premiate

ANUL al XVIII-lea No. 4893 — 1 Leu NUMĂRUL — JOI 12 IANUARIE 1922

OPINIA

ZIAR POLITIC COTIDIAN

TREI LU[NI] [illegible] 80

— IAȘI. [illegible] MARZESCU 17 —

TELEFON No. [illegible]

ANUNCIURI
Se primesc la toate Agențiile de Publicitate și la ADMINISTRAȚIA ZIARULUI
— IAȘI, — STR. MARZESCU 17 —

UN NUMĂR VECHIU 3 LEI

Biblioteca Universității Iași

Cum ne cunosc străinii?

— Dovezi interesante despre atenția ce se acordă —

Almanahul „Hachettte" pe anul 1922 a sosit, demult, la toate librăriile noastre. Cetitorii s'au grăbit să-l cumpere, și bine au făcut. Mai vezi ce s'a petrecut în lume în curs de un an... Evenimentele omenești se perindă, — precipitându-se vertiginos, pătimaș chiar, — iar hărțile siderale, și ele arată, din lună în lună, recea lor nestabilitate.

Am răsfoit și noi, în timpul Sărbatorilor, acest calendar. Ne-a displăcut spiritul lui șovin. Nu sîntem încă pe picior de pace? Germanii continuă să fie, și acum, numai un popor robust, și nimic mai mult? Ce dracu! — doar calendarul acesta se adresează lumii întregi, tinerilor care vor să învețe ceva, nu unei companii înainte de asalt.

Oricum, — să trecem înainte. Intâlnim țările proaspăt formate. Calendarul le prezintă capetele încoronate, suprafața, populația, semnele particulare. Cu deosebit entuziasm, ne-am descoperit și țara noastră.

Aici, pe loc, România — în unele priviri — ne irită. Cînd o găsim însă într'un calendar dela Paris, România printre străini — ni-i mai simpatică (Vorbim, bine-înțeles, de România oficiala — nu de neamul romînesc, care suferă și care, deci, întotdeauna ni-i drag).

In vreme ce toate țările sînt notate, în Calendarul „Hachette", cu suprafața, populația, etc. exacte, — chiar și țările de-abia născute, — România, la pag. 170, apare subt aspectul de demult: „suprafața: 139.690 km. p.; populația 7.601,660 locuitori". Adică cum era înainte de războiu.

O întîmplare? Desigur. Dar întîmplarea aceasta se repetă. Pe hărțile străine uneori trebue să ne căutăm Capitala prin Bulgaria, Grecia sau Asia Mica. Un spirit de desconsiderare pentru cei mici animă nu numai cabinetele străine, dar și presa — chiar opinia publică a Marilor Puteri.

Dar nu acest lucru e grav.

Grav este antrenamentul nostru de a face afacerile altora, de a muri pentru alții — ca o inconștienta armată de coloniști. Grav este gestul nostru de absoluta supunere înaintea acelora, care nu știu nici câți sântem, nici unde trăim.

Ne am comparat cu coloniștii. Am greșit. Metropolele se îngrijesc de colonii. Coloniile cer jertfe. Pe când noi, — fără să obținem ajutor important pentru refacerea noastră economică, — noi oferim necondiționat, bugetul și Armata României oricărei societăți străine de speculanți, oricăror State-Majore imperialiste.

România n'are suprafața și populația fixe? Trăim într'un provizorat? Aliații rezervă provinciile noastre ca obiect de compensație în viitoarele târgueli diplomatice? Poate. Un colaborator al revistei „Le Monde Nouveau" spuse chiar că „România este o ficțiune istorică" Acesta are dreptate?

Totuși, jertfele românești pentru cauza altora pare — ar merita — dacă nu recunoștință — cel puțin aducere aminte sau, măcar cunoaștere.

Dar — când nu ni-s cunoscute peste graniță nici suprafața și nici populația putem nădăjdui oare cunoașterea sufletului nostru care a suferit pentru alții?

M.

Sărbătorirea d-lui dr. Slătineanu

Un banchet politic interesant

Fostul director general al serviciului sanitar a fost serbătorit aseară, printr'un banchet, de corpul sanitar din Iași.

Plecarea din fruntea acestui instituțiuni a aceluiaș care a învederat atâta solicitud ne pentru sanatatea publică în genere, și a Iașului în special, nu putea să nu dea loc unei manifestațiuni de simpatie pentru vrednicul om, care pleacă dela locul ocupat cu atâta pricepere, numai pentru că forma vieței voastre politice impune schimbări principale, odată cu schimbările de regim. Și a fost serbătorit cu adevărat, cu deplină sinceritate, frățește!

Cu acest prilej comesenii, înregimentați în diferite partide și făcând de obiceiu politică militantă, au făcut și de astă dată politică.

Nu cea de până acum, meschină și de partid. Ei au făcut una mult mai înaltă, manifestând cu hotărâre pentru o politică sănătoasă și folositoare, și anume acea de a scoate politica din sfera de activitate care este în strânsă legătură cu buna administrație materială, morală, culturală și a sănătăței publice a țerei.

Manifestația de aseară, prin acest caracter al ei, depășește cadrul unei serbătoriri personale și învederează că în sufletele celor cu dor de țară a încolțit nevoia unei politici altă de cât cea de până acum.

Ast-fel de manifestațiuni nu pot de cât să bucure și de aceia le înregistrăm cu plăcere, după cum cu vie satisfacție înregistrăm dovezile de sinceră dragoste cu belșug pusă în evidență aseară, pentru persoana d-lui dr. Slătineanu.

In chestia censurii

— Țara are ce merită —

Un ministru semi inconștient, aparținînd celui mai slab guvern ce a cunoscut vr'odată țara romînească, a încercat cea mai gravă lovitură contra libertăței scrisului. Trei ani după încheierea păcei generale el vine și supune tiparul controlului agenților puterei executive — căci parchetul în funcție de această putere — și aplică sancțiunile din momentul declarărei războiului.

Actul ministrului e de o îndrăzneală fără seamăn — or-cît de ridicole apare aceste aluri de dictator la un guvern ce se întreabă mereu dacă va mai fi peste cîte-va zile.

Dacă invalizii politici însă își pot permite ast-fel de gesturi, ce va mai fi cînd vom avea la guvern oameni care vor reprezenta partide și organizații puternice?

Reacțiunea ar fi trebuit să se producă imediat, energică, fără cruțare. Tot ce deține condeiul, publiciști, ziariști, democrații sinceri, cu toții ar fi trebuit să sară spre a apare dreptul sfânt al libertăței tiparului, grav primejduit.

Când colo — tăcere. Câte-va proteste timide. Nimenea nu se mișca, cu toții pleacă capul. O mai mare ticăloșie nici că se putea!

Și dacă este ast-fel, dreptatea este de partea celor ce îndrăznesc totul. Țara nu are decât ceea ce merită!

Ajutoare franceze pentru studenții români

București. — După intervențiunea d-lui Herriot, Camera franceză a votat un credit de 450,000 franci pentru ajutorarea studenților români aflători în Franța.

CATE-VA NOTE

Cu privire la mijloacele întrebuințate de d. Take Ionescu, pentru a căpăta partizani, se povestește de către un plugar:

Or de câte-ori scapam herghelia pe câmp, era imposibil să-mi adun caii, dacă nu puneam omul sa iasă cu sacul cu grăunțe. De îndată ce vedeau sacul, caii veneau, înfundau capul în sac și imediat erau prinși de urechi și stăpâniți.

Se întâmplă însă că nu aveam grăunțe și încercam să-i păcălesc. Omul eșea la câmp cu sacul înfoiet. Veneau ei caii — dar nu mai avea chip vizitiul să-i apese de urechi, căci între timp ei se convinge-au că nu sunt grăunțe și la cel mai mic gest o luau iar la goană.

Morala fabulei: Dacă d. Take Ionescu are cu adevărat sacul cu grăunțe va putea prinde de urechi pe parlamentari. Dacă sacul e gol, însă, ei se vor împrăștia repede. Căci mai mult chiar de cât gura de cal, gura de om ie porc de câne.

BLANZY

VIATA POLITICA

Dainuirea regimului Takist o imposibilitate

— Votul de la 17 Ianuarie. — Conrupțiile și favoruri. — Imprejurări prielnice. — Și totuși va cădea!

Oficioasele guvernului anunță pe toate cărările că guvernul takist a reușit să-și formeze o majoritate. Pe de altă parte, declarații și scrisori, emanate de la primul ministru, lasă să se întrevadă că un vot de blam nu se va produce.

Se prea poate. Opera de conrupțiune și favoruri a găsit un teren favorabil. Elementele componente ale parlamentului actual reprezintă prima producția a votului universal, și democrația aceasta inventată este — fără pregătire, lipsită de credință și străină de or-ce ideal. Pe de altă parte, împrejurările, în cara are loc logodna principesei Mărioara, aduc și ele apa la moara d-lui Take Ionescu. Nu este dar exclus spectacolul trist al unei majorități care să n'aibă curajul de a vota contra guvernului, cu atât mai mult cu cât, punând bila neagră la urna aibă parlamentarii își pun ei însă-și cruce.

Vot de neîncredere deci se poate să fie evitat. Aceasta nu înseamnă însă putința de a guverna,

*

Căci votul de la 17 Ianuarie nu va însemna obligația pe a sprijini și după aceia — mai cu seamă dacă d. Take Ionescu nu va putea continua cu munificența de până acum. Piața de astă zi impune și piața de mâine, iar recunoștința — o spune proverbul francez — înseamnă speranța că alte bunuri noui vor mai veni.

Dar, în afara de aceasta un guvern are nevoie de elemente devotate, combative, gata la luptă, vecinic la post, pururea obediente. De unde ast-fel de elemente? Dacă din 17 takiști va fi posibil a face 200 deputați majoritari, în materie de sprijinire a activităței guvernamentale, nu poți spera pe elemente care s'au vândut și nici nu poți face stat-major din cei ce au fost până ieri în tabera adversă.

Ast fel de elemente pun la urma urmei, bila favorabilă guvernului. N'au însă nici curajul nici autoritatea de a deveni leaderi și nici puterea de a influența deputații.

*

In fine și din punctul de vedere al legilor guvernul Take Ionescu nu poate reuși. Piatra de încercare va fi legea electorală.

Din două una. Or, guvernul sprijină proectul larg democratic, preconizat de țărăniști și averescani, și atunci va avea de furcă cu liberalii care după cum au fost nașteri în a-i aduce la putere, vor ști să-l și debarce. Or, nu va admite cele cerute de democrați și atunci va fi pus în minoritate la cel dintâi articol de lege.

In zadar dar. Or-ce ar face guvernul Take Ionescu este lipsit de viabilitate. Cu sau fără vot de blam, la 17 Ianuarie sau câte-va zile după aceia, acest regim bizar, izvorât dintr'un capriciu, va dispare fără urme și fără răsunet.

Condițiile în care a luat ființă, îl condamnau dinainte la un ast-fel de sfârșit.

Procesul Comuniștilor

București. — Judecarea procesului comuniștilor va începe la 23 Ianuar.

INSEMNARI

Cenzura și ziaristica

Instituția ilegală a cenzurei presei, poate fi aprobată și aplicată de orice ticălos; ea are însă un adversar natural și ireductibil în presa însăși. Căci o moralitate și demnitate elementară face ca presa să nu admită, sub nici un cuvînt, o măsură pila care se atinge și se contestă dreptul de liberă exprimare prin scris.

Dar oficiosul liberal „Viitorul" n'are asemenea scrupule morale. Pentru acest ziar, cenzura este „dăunătoare numai presei necinstite" („Viitorul" este presa cinstită); și este foarte nerăbdător să știe":

Când va începe să funcționeze cenzura".

La urma urmei, asemenea negare a demnității gazetărești nu poate să mai mire, când vine de la „Viitorul". Acesta nu este un ziar propriu zis, un element de presă, ci un revolver oligarhic sub forma ziaristică. „Viitorul" este o expresiune totală a concepțiilor partidului liberal. Și acest partid este marele inovator al înființărei Cenzurei, în disprețul total al textului constituțional. E firesc deci ca „Viitorul" să nutrească un fierbinte amor pentru noua și mizerabila formă a cenzurei, pe care d. Cămărășescu a germinat-o prin contactul „democratismului" d-sale cu irezistibila atracție a onorariilor ministeriale.

Renovatus

CURIOZITATI

Mărirea greutății corporale

- prin sforțare de voință -

In sălile de spectacol din Londra se produce o tânără fată americană care posedă facultatea miraculoasă de a-și mări, după propria voință, greutatea corporală; sau, după cum pare mai mult a da celui care o ține în brațe, impresia că își mărește greutatea. Ea a experimentat strania ei putere în fața unui grup de ziariști.

Miss Resista (pseudonimul sub care se produce fata), cântărește 101 livre engleze, adică vre-o 46 kgr. Un om de forță mijlocie luând-o de mijloc cu ambele mâni, o poate ridica ca pe un pai. Când Miss Resista spune:

— „Cântăresc acum 200 livre",

.....încercând s'o ridici, simți o greutate de 100 kgr. Un bărbat mai puternic trece la rând. Miss Resista închide ochii, și nemișcată ca o statue se gândește cu toată energia:

— „Cântaresc 300 livre".

Cu o sforțare supraomenească, experimentatorul abia o ridică cu câțiva centimetri deasupra pământului. Apoi Resista își depune toată puterea de concentrare, i se umflă vinele frunței, i se concentrează fața, în timp ce gândește:

— „Cântăresc 400 livre".

Și nimeni nu mai e în stare s'o ridice măcar cu un milimetru.

Este de remarcat că Miss Resista ajunge la acest rezultat fără să atingă nici o parte din corpul experimentatorului, ca și celebrul fenomen Johnny Coulon. Ba ceva mai mult; ea își poate mări greutatea chiar în timpul când se află ridicată de la pământ. Dar acest ciudat efect nu poate fi obținut decât când fata este în poziția verticală. Culcând-o pe brațe, o poți ridica foarte ușor, orice sforțări de gândire ar face.

Mai e de observat că mărirea greutății nu există pentru balanța. Oricât de mult și de profund s'ar gândi Miss Resista, o greutate de 46 kgr. e ține în echilibru pe cântar.

Se pare deci că, aparenta mărire de greutate este un fenomen cu total subiectiv, produs desigur prin sugestie.

D. Cămărășescu demisionează?

București. — Conflictul dintre guvern și Directoratul Basarabiei a ajuns la un stadiu așa de critic, pe urma erorilor comise în Basarabia în ultimul timp, încât d. Cămărășescu, ministrul de interne, a declarat unui director de ziar.

— „Pare probabil că guvernul va rămâne și după 17 Ianuarie. Tot atât de probabil este însă că eu voi pleca de la ministerul de interne. —

CRONICA DRAMATICA

TEATRUL IDIȘ

DER DYBIK (Sufletul rătăcitor)

Dramă fantastică în 3 acte de An-sky

de WRATISLAVIUS

Un gen de teatru care trece acum printr'o criză foarte anevoioasă. Din pricina condițiunilor create în ultimii ani — de la începutul războiului mondial încoace, (greutățile voiajului, diferențele valutare, anarhia din Rusia etc. etc.) artiștii mai de seamă și care vizitau destul de des centrele cu populație evreiască, au fost siliți să absenteze. In mod fatal deci, au degenerat formațiunile indigene, lipsindu-le acestora emulația pe care-o producea sosirea unuia sau a câtor-va din actorii reputați — peste ocean.

Afară de aceasta, însuși genul (comedii bufe cu șansonete, operete biblice etc) a început să decadă. Autori „dramatici" în frunte cu Gordin, Horovitz etc. au început atunci să înlocuiască cu lucrările lor vechiul repertor. Progres incontestabil, dar încă mult de tot departe de drama modernă. Căci operele acestora nu sunt decât (cu rare excepțiuni) pastișări de-ale lucrărilor marilor dramaturgi — în cazul cel mai bun: localizări, adaptări, cu o puternică tinctură evreiască.

Dacă alăturea de acestea punem și condițiunile mai mult decât mizere în care se execută „mise en scène", se va înțălege ușor de ce de mult am renunțat (cei care pricepem „patois"-ul jidis) de a […]

mai frequenta acest fel de teatru.

Curiositatea m'a făcut totuși să mă abat într'o seară și pe la trupa care joacă la „Elisabeta", trupă compusă din elemente „basarabene" și despre care se spunea mult bine. Subiectul piesei din acea seară n'are importanță — deși era de Gordin. O lucrare cu totul fără valoare, o pastișare naivă și stângace a lui Faust. (cu titlul: *Satana*).

Dar am fost surprins, plăcut surprins, întâi: de jocul actorilor și al doilea — de unele originalități, adevărate „trouvaille" de mise en scène.

Mi-am zis atunci: trebuesc văzuți mai de aproape și dacă posibil într'o lucrare mai de valoare. Prilejul s'a ivit repede. Chiar pentru a doua zi fu anunțat (ca premieră) „Dybik" dramă […] 3 acte de […] înșelat […]

foarte interesante. Intâi: s'am făcut cunoștința unei lucrări puternice, cu mult talent scrisă, dar care cu o brutalitate sălbatecă, cu o cruzime canibală îți zmulge nervii și ți'i contorsionează de suferi fizicește și'ți vine câte-odată să urli de durere.

Pe scurt, subiectul ar fi:

Doi seminariști se leagă cu jurământ să'și însoare copiii rezultați din viitoarele lor căsătorii. Intr'adevăr capătă unul o fată, altul un băiat, dar tatăl fetei (mult mai bogat) nu se ține de cuvânt. O dă altuia. Băiatul care iubea fata cu disperare, moare când află vestea logodnei. De atunci sufletul său rătăcește, până ocupă („intră") și stăpânește gândirea miresei. Acționează în locul ei, căci fata respinge […] mirele sosit. […] fetei își […]arele

își vine în fire, dar moare după câteva clipe. Apare atunci spectrul iubitului mort și depune un văl negru pe fața fecioarei — simbol al unirii lor, nedespărțită nici după moarte.

In toate trei actele apare și dispare uneori cu rost, adesea fără, un tip simbolic, cu masca lui Mefisto, care vorbește în pilde, cu glas sacadat, de „dincolo" și care ar reprezenta: *Conștiința* (un fel de Olandez zburător *terestru*). El este acela care trage sforile — conduce totul până la sfârșit.

Am spus că lucrarea este puternică.

Alături de momente dramatice superbe, de mici narațiuni frumoase cu imagini poetice, o sumedenie de violențe care asigură à tout prix efectul.

Talentatul autor, un bun cunoscător al tuturor datine-

(continuarea în pag. II-a)

...tente **INVIDIA** *...reprezintă după numeroase dramă în 7 acte, în al cărei rol prim apare celebra tragediană*

D-ra Francesca Bertini

Adaos la program splendida comedie **Zigoto ca Don Juan** *in 2 acte cu renumitul artist comic american ZIGOTO supranumit regele râsului.*

In pauza de cinema la ora 5 jum. apar FRAȚII ELIZAROF în neîntrecutele lor producții. Dansuri circaziene, caucaziene, rusești, etc.

...amân și seara Seria I-a și a II-a la un loc Opera întreagă 14 acte mari 14

Osînditul la Galeră

romanul zguduitor a celebrului Balzac cu moudialul tragedian PAUL VEGENER. — Reprezentațiile încep la 2 și un sfert, 5 și un sfert și seara 9 și un sfert

W. FISCHER S-sor

Str. Lăpușneanu 30

M'am întors din străinătate aducând:

Instrumente pentru chirurgia mare și mică: Obstetrică, Anatomie, Zoologie, Diagnostică, Electroterapie, Optică. Laringoscopie, etc.
Seringi Record de 1, 2, 5, 10, gr.
Seringi „Barteiemy", Pravaz, Guyon, etc.
Ciorapi *de cauciuc* de primă calitate toate numerile, lungi și scurte.
Mașini *de inducție.*
Ochelari, și *Pince-nez-uri* de toate formele moderne în nichel, doublé, corn și bagă.
Ochi *artificiali.*
Sticle punctate „Zeiss".
Sticle combinate sfero-cilindrice în toate numerile și combinațiile.
Articole *de cauciuc.*

Atelier de Șamplărie LA SEGALL

Str. I. C. Brătianu 104

Se găsesc in permanență sicrie (racle), de brad si stejar, cu pânzele și pernele lor și sicrie îmbrăcate cu table de zinc pentru expediare; de asemenea se găsesc și cruci cu inscripții.

Nu cumpărați până nu veți vizita acest atelier.

NU FĂ CURĂ DE
UNTURĂ DE PEȘTE
DE CÂT CU
EMULSIA RACOVITZA
ESTE CEA MAI ACTIVĂ ȘI CEA MAI PLĂCUTĂ PREPARAȚIUNE CU UNTURĂ DE PEȘTE EA ESTE PRESCRISĂ DE TOATE SOMITATILE MEDICALE DIN TARĂ
DEPOSIT PRETUTINDENI

MAGAZINUL
SAMY BRÜCK

Str. Ștefan cel Mare No. 13 vis a-vis de Str. Lozonschi.

Este continuu și bine asortat cu mărfuri de *Manufacturi, Galanterie, Articole de tricotaj pentru bărbați și copii.*

Cu ocazia sărbătorilor mari reduceri de prețuri

Mătăsuri, Atlas pentru plăpumi, catifele, lenjuri pământuri, drilari, panamale, căptușeli, picheturi, citari, etc. etc.

Mare asortiment în ciorapi și mănuși, cămăși, guiere manchete, cravate batiste etc.

Tricotage rochițe și hăinuțe de copii, etc. etc,

Zilnic noutăți,

Reducere de 20 la sută

Se caută

de către o mare instituție din localitate spre imediată angajare.

1 corespondent pentru limbele română, germană și franceză, versat în afaceri comerciale care să poată lucra independent.

1 contabil rutinat care să aibă cunoștințe de operațiuni bancare și comerciale.

1 arhivar rutinat care să mai fi lucrat în această branșă. Sunt preferați oameni maturi cu experiență îndelungată. Angajamente serioase. Adresa la ziar sub S. M.

Pungi de hârtie

Toate dimensiunile, vinde prom orice cantitate FABRICA „LAMPA" Iași Str. Trei Erarhi 12.

La Ferma Bădărău

— se vinde —

VIN 1919

Calitate foarte bună

ALB CU 6,50 LITRUL

ROȘ CU 5,50 LITRUL

Numai de la 30 litri în sus

FOTOGRAFII

pe porcelan Photokeramic, arse p. morminte,—

FOTOGRAFII reproduse după orice fotografie în mărimea naturală artistic executată reușita garantată obțineți numai la Fotograful Curței Regale

Z. WEISS

Iași, Piața Unirei

O întîmpinare în legătură cu o întrunire rurală

Primim următoarele, cu rugămințe a le da publicității:

Domnule Director

In legătură cu cele publicate în ziarul Opinia, No. 4391 din 2 Ianuarie a. c. cu privire la întrunirea ținută de cei 3 liberali Joi 29 Decembrie la Chișcăreni, Com. Șipote, vă comunic.

In calitate de președinte a comitetului țărănesc din localitate, și care am fost față la acea întrunire, vă voi spune adevărul. S'a încercat o întrunire liberală cu 2—3 oameni adunați de prin iarmaroc din Comune vecine, s'au mai alipit alți 2—3 dintre acei ce știu să bată din palme pentru ca la sfârșit drept recompensă și din principiile liberale, așteptau chilogramele de vin sau rachiu. S'au încercat să facă club în satul meu, dar nu le a mers.

Eu fiind față am putut vedea acea mare mulțime cu care ei se laudă, dacă i-aș fi numărat și pe ei, făceau tocmai 20. S'a vorbit de ei și am întrerupt noi, în cele din urmă s'a strigat din acea imensă mulțime trăiască Mihalache. Rog a publica aceasta în ziarul Dv. ca o arătare că ați fost indus în eroare, cu cele publicate atunci.

Cu stimă **I. Tanasă**

SPECTACOLE

— Cinema ELISABETA soc. Mărăști. Astăzi în ambele matineuri se reprezintă după numeroase rezistențe „INVIDIA" dramă în 7 acte, în al cărei rol prim apare adorabilă și celebra tragediană dra Francesca Bertini.

Adaos la program splendida comedie Zigoto ca Don Juan în 2 acte cu renumitul artist Zigoto, supranumit regele risului.

In pauză de Cinema la ora 5 a. m. apar Frații ELIZAROW în neîntrecutele lor producții. Dansuri circaziene, caucaziene rusești etc.

Cinema-MODERN.— Astăzi seria 2 a ultima OSANDITUL LA GALERĂ captivant și zguduitor roman de Honore de Balzac. In rolul prim celebrul tragedian Paul Wegener

CINEMA SIDOLI

Astăzi **numai matineuri**

Samson și Bestiile umane

Seara Festival Macabeii

INFORMAȚIUNI

x **Contra cenzurei.**— *La locuința d-lui Lascar Assanie, un număr de cabiliști și literați, s'au întrunit aseară.*

Au luat parte d-nii Meissner, Eorsea, Mihai Sadoveanu, Simionescu, Mihai Codreanu, Pasca, N. A. Bogdan, C. Faur, A. Heftar, Dr. Zosin, Mihai Carp, Sireja, Spina, Maischneker și Teodoreanu.

După discuție, s'a votat o moțiune de protestare, în potriva cenzurei presei, după care adunarea a ales o delegațiune, compusă din d-nii Simionescu, Sadoveanu și Senatos, care să aducă semnăturile cărturarilor din Iași pe acea moțiune.

Cei prezenți au convenit apoi, a se mai întruni, unde a discuta și a căuta diferite mijloace pentru realizarea mai în grabă a dreptului dolean țe ale Iașului.

In momentul încheierei z'arului, primim din partea d-lui inginer Sautaru, directorul regional c. f. r. o ocrisoare pe care o vom publica în numărul nostru de mâine.

Reprezentația dela cinematograful „Elisabeta" din seara zilei de 12 Ianuarie, care urma să se dea în folosul școalei profesionale „General Mălicescu", s'a amânat pentru o dată, care se va anunța ulterior.

D. Traian Bratu, rectorul universității, a reclamat ministerului că administrația financiară refuzând a achita ordinele de plată emise furnizorilor săi, aceștia au oprit transporturile de lemne și țițeiu necesare încălzitului universității și cămășilor studențești.

D. rector a cerut ministerului o grabnică intervenție pentru ca la terminarea vacanței, universitatea și cămășile să nu fie silite a rămâne închise din lipsa de combustibil.

Încă din luna Iulie am afirmat că Bulgaria învinsă și sfâșiată ne va ajunge cu valuta, iar Ceho-Slovacia ne va întrece.

Regretăm că proorocirea noastră s'a împlinit, dar nu putem ascunde că Leva a ajuns la paritate cu noi, iar coroana Ceho-Slovacă a fost alaltăieri cotată la Paris, 21 centime, pe când leul nostru zece jumătate.

Astă seară, are loc la Teatrul Național serbarea Cătinelor strămoșești organizată de Ateneul Popular din Tatarași, sub patronajul unui comitet compus din I. P. S. S. Mitropolitul Pimen, d. general Zadic, G. Lascar primarul orașului, P. Bogdan prefect de județ, A. Ciurea prefect de poliție, Th. Bratu rector al Universității, G. Scutaru director reg. C. F. R., M. Codreanu directorul teatrului, general Gherculescu, A. Cioinu, T. Burada, Maria Petrovici, Elena Meissner.

Peste câte-va zile, I. P. S. S. Mitropolitul Pimen; va numi un titular, la noua demnitate de propagandist religios creiat zilele acestea.

Serbătorirea d lui dr. Slătineanu.—Medicii comunali, au oferit aseară o masă de onoare d-lui profesor dr. Slătineanu, fost director general al serviciului sanitar.

Au luat parte d-nii d-ri Cazacu, inspectorul regiunei sanitare, Grigoriu, Iamandi, Witner, Tatomir, Berbecin, Șmilovici, C. Blumenfeld, Argitoianu, Rănescu și d. inginer Vincelli.

D. dr. *Iamandi*, luând cel dintâi cuvântul, vorbește de epoca sanitară din timpul când d. dr. Slătineanu a ocupat postul de director general al serviciului sanitar, și de activitatea desfășurată, în folosul Iașului, cu concursul d-lui dr. Cazacu.

Amintește că în loc de loc de groază, azi spitalul de izolare a ajuns a fi o instituție, cu care se mândrește Iașul. Relevă celelalte instituții sanitare, create în Iași, ca dispensariile de sifilis, cele pentru sugaci, școale de agenți sanitari, modernizate și completate, și alte multe.

D. dr. Slătineanu zice că d. dr. Iamandi,—poate fi mândru de activitatea sa în folosul Iașului, iar noi colaboratorii săi îi aducem omagiile noastre de admirație și recunoștință.

D. dr. Iamandi, exprimă regretele d-lui dr. Tănăsescu că fiind suferind, nu poate lua parte la această sărbătorire, precum și acele ale d-lui dr. Ochs, deasemenea suferind.

D. dr. *Cazacu*, zice că puținul făcut în Iași, se datorește atmosferei de dragoste, în colaborare cu interesul general. Toate instituțiile create, trebuesc mărite, să răspundă marei nevoi. Trebue realizată instituția de triagiu, de la gară, care va răspunde nu numai la o nevoie a Iașului, dar pentru toți câți vin în localitate,—dar avem nădejdea, că opera va fi continuată, în aceiași armonie ca și până acuma.

Închină pentru d. dr. Slătineanu.

D. dr. *Slătineanu*, mulțumind zice că dacă i s'a recunoscut micele merite, declară că a făcut nu tot ce a vrut, dar ceia ce a putut.

Mi-e drag cu deosebire Iașul și de și muntean, am devenit moldovean pasionat, or tot ce s'a făcut, se datorește colaboratorilor din Iași, cari au pus toată dragostea și un maro devotament în munca lor.

Închină pentru toți,—și speră că roata lumei se va mai întoarce.

D. dr. *Williger*, amintește că d. dr. Slătineanu a refuzat în totdeauna de a împedeca pe medici, de a-și avea părerile lor politice, și n'a cerut de cât activitatea lor medicală. Închină pentru d. dr. Slătineanu.

D. dr. *Șmilovici*, amintește de activitatea d-lui dr. Slătineanu ca profesor, iubit de studenți, ca și de medici.

Intr'o atmosferă de dragoste, petrecerea a ținut până la ora 12 noapte.

x Organizația socialistă locală a convocat pentru Duminică 23 Ianuarie cor. o mare întrunire publică în sala cinematografului Sidoli.

Vor lua cuvântul d-nii Petrescu Ghempet, Emil Sosor și Lascar Șaraga.

O telegramă oficială, anunță, că d. Mironescu ministrul de instrucțiune, sosește mâine dimineață în localitate.

Reclamațiunile pentru restituiri de taxe percepute în plus la transporturile de mărfuri, coletării și bagaje, pe c. f. r., sosite la destinație, nu se vor mai adresa direcției generale c. f. r, ci se vor adresa pe viitor direcției regionale.

Comisia de Apel de pe lângă Ad-ția Financiară Ilfov, a dat deja numeroase hotărâri pe baza apelurilor făcute de fise, stabilind următoarele prețuri pentru pământurile arabile:

Zona I, până la 15 km. de marginea Bucureștiului, valoare locativă 200 lei de hectar, capital 4000 lei.

Zona II-a, până la 40 km., 160 lei valoarea locativă, 3200 capital.

Zona III-a, restul județului Ilfov 140 lei valoarea locativă.

Locurile de grădinărie din marginea Bucureștiului au fost evaluate 500 lei hectar valoare locativă și 10000 lei capital.

S'au făcut de către comenduire la unire cu poliția unei descinderi, în legătură cu sustragerile de lână din depozitele armatei.

Sunt eminente unei arestări.

Bal costumat istoric. In ziua celei de a doua zi de Crăciun a avut loc în sala Ateneului Popular din Tatarași balul costumat istoric, cu scopul instructiv și educativ pentru cultivarea sentimentului național.

Mulțumită bunei voințe a comitetului de organizare succesul moral și material a fost desăvârșit.

Intre numeroasele costume istorice din trecutul vieții noastre naționale, s'au remarcat cele mai reușite:

Alexandru cel Bun admirabil costum istoric purtat cu desăvârșită artă de d. Șoareo, Stefan cel Mare asemenea redat de dl. Costișoriu, Vlad Țepeș în perfecțiune redat de d. Sava; Vasile Lupu, d. Zamfirescu; Mihai Viteazul, d. Colcesg, Vlaicu Vodă, d. Ștefănescu; Olteanul d. Mihalcea, Boeri din timpul lui Ștefan cel Mare, d-nii Ignat, Costișeanu, Jean Munteanu etc. foarte bine costumați etc.

Dintre Doamne am remarcat cu cele mai istorice costume.

D-na Ifrim, într'un costum cu malacov, redând ținuta doamnei Elena Cuza cu desăvârșită perfecțiune și drăgălășenie; d-na Safta Mihalcea nu mai puțin reușită în ținuta Veronicăi Micle în costum cu malacov, d- Tea Carpuz o admirabilă Cleopatră, domnița din secolul al 17-lea, d-ra Gheorghiu, asemenea d-ra Mișintănescu foarte bine costumată d-na Maria Vuza o dragută soră de caritate, domnișoara Pavlov, redând tipul costumat a fanariotului luxos.

S'au remarcat și alte multe costume istorice naționale pe care lipsa de spațiu nu le putem reda.

In general, s'au pus toate stăruințele și bune voințele ca reușita balului istoric să fie la înălțime; începutul promite succese mari pe viitor.

Menționăm munca și energia desfășurată de d. Grigore Mihalcea avocat și președintele secțiunei sportive a Ateneului, în organizarea acestui bal costumat.

Cupă ultimele rapoarte, epidemia de scarlatină; poate fi considerată ca stinsă în județ.

Se găsesc încă câți-va bolnavi internați la spitalul de izolare.

x Tribunalul secția a doua, a confirmat eri mandatele de arestare a lui Botez și a complicilor săi, implicați în fraudele de la economatul c. f. r. din localitate.

ECOURI

x Aflăm cu plăcere că Duminecă 8 crt. s'a celebrat la Tg. Frumos cununia religioasă a D-lui Marcus Segall contabil la Moara Păcurari cu D-ra Ernestine Moscovici din localitate.

Urăm tinerilor căsătoriți toate fericirile.

Cumpărați drojdie Bragadiru cea mai bună și cea mai sigură în luoru. Depozit central Solomon Blumer. Iași st I C. Brătianu 17.

(continuare de la foileton)

lor, superstițiilor și credințelor evreiești. le exploatează toate acestea numai în vederea unui singur scop: *succesul.*

Nădăjduesc ca mai târziu să mă ocup detaliat atât de părțile de valoare cât și de violențele *nepermise*, de care abundă lucrarea de care'i asigură reușita.

Oamenilor cu nervii mai fini sau mai impresionabili nu le-o recomand însă în nici un caz.

Autorul a știut să'și creieze și o atmosferă favorabilă — prin decoruri. Actul I (sinagoga beth hamidraș) e cel mai de valoare.

Câteva minute nu se aude decât zumzetul bătrânilor care cetesc—„învață" în cărțile înțelepților. După aceasta începe abia acțiunea.

In schimb actul ultim (în locuința bătrânului Rabi) e de o cruzime inquisitorială. Evocare de spectre, care'și debitează plângerile. lumânări negre aprinse, blesteme și imprecații grozavnice, fraze rostite în stare cataleptică— o grozăvie.

Cine înțălege tot textul pleacă zdruncinat fizicește.

Mai puneți și printre actori câteva elemente, care deși cu multă tinctură de cabotini, susțin totuși frumos— pe alocuri vibrant rolurile și veți înțălege de ce au fost atâtea ovații la finele fiecărui act.

Dar cum am mai spus: nu oricine poate rezista la cele debitate de An-sky în: *der Dybik.*

Wratislavius

Astăseară are loc MARELE FESTIVAL AL ASOCIAȚIEI „MACABY"

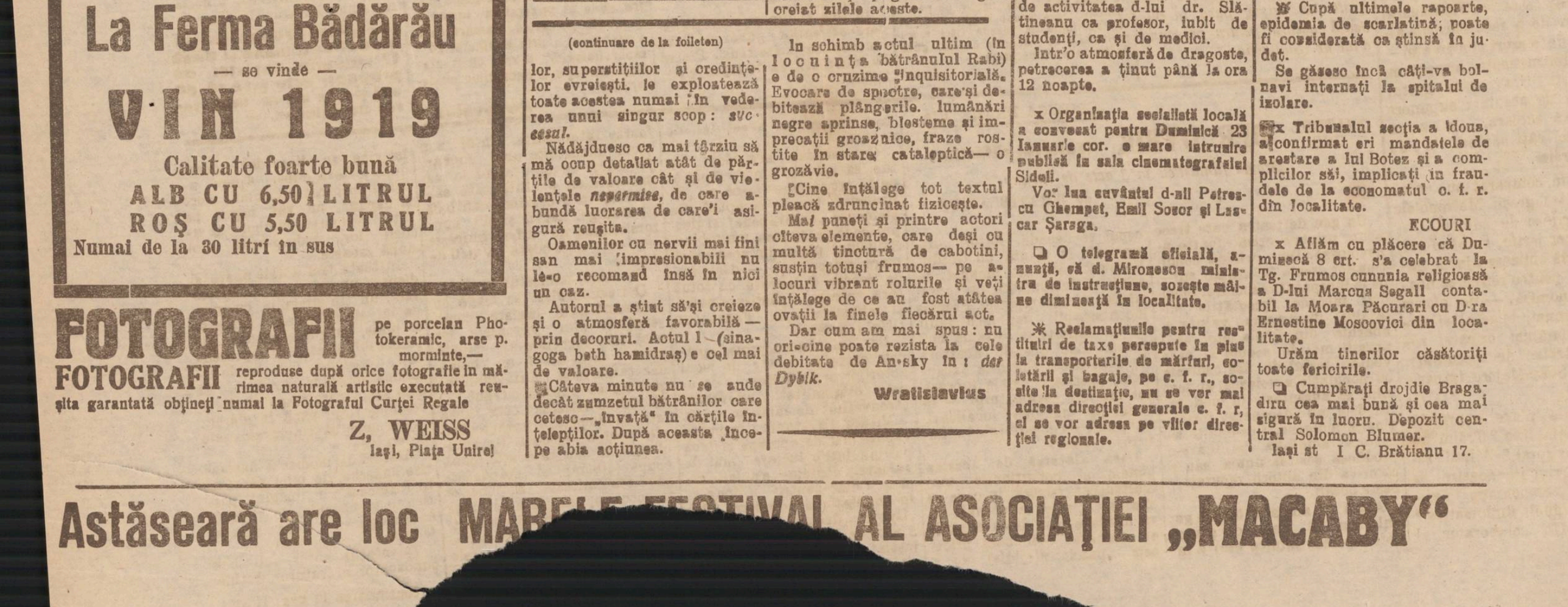

— ULTIME — INFORMAȚIUNI

De când d. dr. Mezincescu a luat conducerea direcțiunei sanitare se vorbește mereu de anchete și paranchete la acea instituțiune.

Desigur că anchetele sunt binevenite, din moment ce ar exista cu adevărat iregularități și ilegalități. Ast fel de fapte, evident, se cuvin a fi sancționate.

De cât un lucru. Nu putem îndeajuns regreta că predesesorii d-lui dr. Mezincescu n'au recurs și ei la timp la sistemul anchetelor, căci este absolut sigur că dacă așa ceva s'ar fi întâmplat d. dr. Mezincescu nu ajungea director general al serviciului sanitar.

In fiecare Sâmbătă are loc la Banca Națională o consfătuire la care participă toți directorii și funcționarii superiori sub președința guvernului.

Consfătuirea de Sâmbăta trecută a fost însă prezidată tot de d. I. G. Bibicescu, cel mai vechi director și fost guvernator.

D. Oromolu, guvernator după Monitorul Oficial, nici nu și-a făcut apariția.

Sunt toate indiciile că, în ciuda dezmințirelor date, d. Al. Constantinescu continua a fi în divergin'ă cu directivă partidului liberal în ce privește acordul cu ardelenii.

Aceasta rezultă și din vizitele pe care d-sa le a făcut la cernăuți și Iași — unde sosește în astă-seară și unde va fi găzduit de d na Gavrilescu.

Scopul acestor visite este ca să insiste pe lângă d nii Nistor și Inculetz ca întrevederea lor cu d. Ionel Brăteanu să sus'ie necesitatea unui acord cu ardelenii cu ori ce preț.

D. Stere și producția țarei.—*Prevederile noastre că întrarea d-lui Stere în partidul țărănist va aduce o grabnică transformare a acestui partid în partid de guvern se realizează mai repede de cât credeam. D. Stere în discursul său la ultima întrunire pe care partidul țărănist a ținut-o la Pitești, a spus satelor de țărani reali care-l ascultau ca să ia aminte că puterea pe care o au prin vot este o nimica față de puterea pe care-o au prin munca lor.*

—„Țara se află — a declarat d. Stere — la fundul prăpastiei și numai voi țăranii prin producțiunea muncei voastre, o puteți salva. Puneți vă dar pe muncă, organizați producția, îmbogățiți Țara și prin bogăția voastră veți ajunge să stăpâniți o țară mare, frumoasă și puternică".

x In chestiunea consfătuirei de la Banca Iașilor, pentru refacerea uzinelor electrice, un colaborator al nostru întrebând pe d. Mihai Borcea asupra semnificației absenței sale, a primit următorul răspuns

—„N'am luat parte la consfătuire, întrucât nu înțeleg ca chestiuni de resortul comunei să se aranjeze în altă parte decât în localul, foarte propriu și spațios, al Primăriei.

„Noi reprezintăm interesele comunei și nouă ne incumbă a conduce treburile obștești. Dacă se recurge la alte oficii, ar însemna că nu există încredere in noi, că suntem incapabili și că deci n'avem rost a mai sta in fruntea comunei".

x Eri, în timpul zilei, un hoț a pătruns în locuința d-lui Braunștein, crâșmar, in strada Păpușneanu No. 1, și au furat pe lângă haine și numeroase bijuterii.

La depozitul de mărfuri al d-lui Hodan și Lobel, s'a comis o spargere îndrăzneață. Hoții spărgând ușa, au furat din depozit mărfuri în valoare de 30.000 lei.

Plecând hoții, au închis ușa punând o lacată nouă pentru a evita un alt furt.

Rectoratul a fost anunțat că ministerul a validat toate diplomele de absolvire, a examenelor ținute în sesiunea Septembrie 1920, în Basarabia.

Studenții cu ast-fel de diplome care fuseseră înscriși provizoriu vor fi înscriși definitiv ...

Serviciul telegrafic și telefonic

AL ZIARULUI „OPINIA"

Protestul presei împotriva cenzurei

— Comunicatul Sindicatului ziariștilor —

București.—Sindicatul ziariștilor a publicat următorul protest contra cenzurei în forma aplicată de actualul guvern:

„Comitetul sindicatului ziariștilor, întrunit astăzi 10 Ianuar, cere guvernului înlăturarea decretului de la 3 Ianuar prin care se agravează și se extinde cenzura asupra presei din întreg regatul României,

„Cere respectarea făgăduelei date de d. ministru al internelor, în dimineața de 3 Ianuar, reprezentanților presei,

„Cere intrarea în legalitate și deferirea delictelor de presă în judecata instanțelor prevăzute în constituția noastră.

Un protest împotriva cenzurei, a fost redactat și de Asociația Generală a Presei.

Impărțirea Austriei ?

între Italia, Cehoslovacia, Jugoslavia și Bavaria. Dualismul româno maghiar.

—Senzaționalele reportagii ale presei engleze—

București.—Un ziar din Londra publică o senzațională știre care merită a fi înregistrată cu titlul de curiozitate.

Este vorba de o înțelegere ce ar fi survenit între Italia, Cehoslovacia și Iugoslavia pentru împărțirea Austriei.

Cehoslovacia ar lua Austria de nord cu Viena; Jugoslavia ar lua Carintia și Stiria; Italia ar lua Tirolul și Voralbergul; în fine, Salzburgul ar fi atribuit Bavariei.

Se spune că și România ar fi amestecată în acest plan, fiind total pregătit pentru crearea unui stat dualist româno-maghiar, sub coroana regelui Ferdinand.

„Hoții la pușcărie" - a d-lui Cămărășescu

— D-nii Jenică Atanasiu și Popovici Tașcă dați judecății —

Ministrul de interne este gelos de cele ce se întâmplă în Franța. D sa crede că și noi am putea face ca sub-secretarul de la provizionare ceea ce s'a făcut cu d Vilain sub-secretarul din Franța care acum este arestat.

D. Cămărășescu a șnuruit și s'gilat toate dosarele fostului sub-secretariat al aprovizionării și le-a trimis parchetului de Ilfov pentru a pune în curs instrucția.

Probabil că tot la cercetarea instrucției va fi trimisă și cercetarea manipulării fondurilor fostului Consiliu Dirigent din Ardeal. La acest consiliu pe când exista, se adunase din taxele de import și export un fond de peste 40 milioane, care fond urma să fie întrebuințat în scopuri culturale. In casă, drept orice bani s'a găsit o chitanță a d-lui Popovici-Tașcă, fostul sub-secretar al minorităților prin care se spune că d sa a ridicat zece milioane pentru propagandă.

IN PREAJMA REDESCHIDEREI PARLAMENTULUI

— Redeschiderea Parlamentului — Chestia dizolvărei.—Manevra generalului Averescu. — Parlamentarii ardeleni. —Oscilările d-lui Iorga.— Situația proastă financiară. —

București. — Prin presă a început să circule din nou versiunea că redeschiderea Parlamentului va suferi o întârziere de 5 zile. Dar știrea nu e serioasă, întrucât prin decret Parlamentul este convocat la 17 Ianuar, iar o vacanță nu poate lua ființă decât printr'un propriu vot al Parlamentului.

*

Se mai anunță că d. Take Ionescu, prelevându-se de ascendentul căpătat prin aranjarea logodnei regale, are intenția să ceară Suveranului acordarea decretului de dizolvare, promițînd că va prezida cele-mai neutrale și libere alegeri.

Dorința d-lui Take Ionescu de a obține dizolvarea se explică prin îndoiala lui că ar putea obține majoritatea necesară. Astfel, se mai anunță din Cluj că la apelul d-lui Mihaly au răspuns numai 20 de deputați. Or, ardealul are 100 deputați din care aproape 70 sunt averescani. Dacă apelul d-lui Mihaly ... răspuns numai ... ay au răs... sigur ... 20, și cum nu e ... că toți aceștia vor urma pe d. Take Ionescu, urmează că marea majoritate a ardelenilor averescani rămîne strînsă în jurul d-lor Goga și Grezea.

*

Din cercurile averescane se vorbește despre o manevră plănuită de d. general Averescu D-sa voiește să provoace demisia d-lui Duiliu Zamfirescu din președenția Camerei și să și pue candidatura, fiind sigur de alegere.

Dar această manevră ar fi inutilă. Căci, sau majoritatea Camerei este averescană și atunci aplică un vot de blam guvernului fără să mai fie nevoie de o alegere la președenție; sau majoritatea dă un vot de încredere și atunci generalul Averescu nu poate reuși să fie ales președinte al Camerei.

*

Despre d. N. Iorga se anunță că este atât de pornit contra liberalilor încât pentru a evita venirea lor la putere, e gata să se alăture de ... acțiunea începută ... de d. Marghiloman ...

*

Din sursă bună se află că situația financiară a statului este foarte proastă Pe ziua de 1 Aprilie ajung la scadență bonuri de tezaur în valoare de 2 miliarde lei. Și nu se știe de unde se va plăti!

Plecarea Regelui Alexandru

București.—Astăzi dimineață la ora 11, M. S. Regele Alexandru a părăsit Capitala cu un tren special, îndreptându se spre Belgrad.

Nunta Majestății Sale cu Principesa Marioara se va celebra în cursul lunei Februar.

Arestarea unui tovarăș a lui Chifor

Podul-Iloaiei.—Șeful secției de jandarmi din localitate a reușit să prindă pe dezertorul Iacob, unul din copărtașii la tâlhăriile banditului Chifor.

Cărturar

Monopolul alcoolului

București—La ministerul de finanțe, s'a întocmit un proect de lege pentru monopolul alcoolului. Proectul va fi depus pe biroul Camerei, în primele ședințe,

In favoarea Habsburgilor

București—Se anunță din Italia că Sixt de Bourbon și familia de Parma depun mari sforțări pentru reîntronarea lui Carol de Habsburg.

Incendiul din Oradea-Mare

București— Un teribil incendiu a distrus complect instalațiile morei „Adrian" și mari depozite de făină din Oradea-Mare.

Pagubele se urcă la 10 milioane lei.

Războiul greco-turc

Kemal a pregătit ofensiva

București.—Ziarele din Angora vorbesc cu entuziasm de noua ofensivă pregătită de Kemaliști, cu hotărârea de a străpunge frontul grecesc.

Tentativa lui Kemal este privită cu încredere la Constantinopol.

Granița româno-sârbă

— IN BANAT —

București. — Comisiunea pentru stabilirea frontierei româno-jugoslave în Banat, a fixat granița pe cursul râului Linda, în unanimitate de voturi mai puțin votul unui delegat sârb.

Situația în Irlanda

— Retragerea d-lui De Valera în viața privată.—

București.—Din Londra se anunță că De Valera a declarat prietenilor că nu mai urmărește să fie realea președinte al Irlandei.

Chestiunea realegerei fiind pusă la vot, De Valera a întrunit numai 50 voturi contra 58. In consecință, De Valera s'a retras în viața privată.

Actualmente se studiază de către guvern chestia amnistiei pentru sinfeiniști și retragerea armatei engleze din Irlanda.

Deraiare de tren

București.—Trenul mixt Slănic-Ploești, în apropiere de stația Poiana, a deraiat. S'au răsturnat 4 vagoane, între care și vagonul postal.

Din fericire, nu s'a înregistrat nici un accident de persoane.

Diverse

București—Ziarul „Excelsior" anunță că ex țarul Ferdinand al Bulgariei se căsătorește cu o tânără vieneză.

*

Guvernul italian a invitat personal pe Lenin să participe la conferința care se va ține la Genua în cursul lunei Martie.

*

Din împrumutul de 40 milioane contractat în Elveția guvernul a cumpărat o mare cantitate de bocanci pentru armată.

*

Un puternic incendiu izbucnit la un depozit de cherestea din portul englez Harrborvugli, a distrus până acum o parte din docuri și numeroase locuințe.

Focul ține de 3 zile,

Mulțumire publică

Aduc viile mele mulțumiri pe această cale d-nei dr. Suzana Grossi, care prin știința și îndemânarea ce posedă, împreună cu munca depusă, mi-a salvat soția și copilul.

Const. Georgescu
Iași

Se caută

un încasator. — A se adresa la Organizația Socialistă (Str. I C. Brătianu 166) între orele 9-12 a. m. 2-5 p. m.

Predau

băcănie, vad vechie, colț, haltă de tramvay în față.

A se adresa la administrația ziarului.

Mobilă străină

In strada Muzelor 14 bis etajul al doilea se găsesc de vânzare:

Un dormitor lemn roșu cu paturi de bronz; una garnitură cabinet, bibliotecă și birou; două garnituri în piele, canapele, fotoliuri scaune, diferite alte mășuțe și mobile THONET VIENA una trăsură, precum și alte mobile și obiecte diferite. Vizibil numai după 2 p. m.

Adevărată ocaziune pentru amatorii de lucru bun.

De cedat

Un subsol compus din două încăperi mari iluminat electric, cu o curte mare în față —în punctul cel mai central al orașului (la Bursă).

A se adresa d-lui Jacques Frühling Ștefan cel Mare 27.

De vânzare

Casele din Str. Sf. Teodor 14 A se adresa d-lui C. Grigoriu, str. Palade No. 5 între orele 1—3 p. m.

Dr. G. Pârvulescu

Boale chirurgicale și genito urinare. (Injecții intra-venoase cu Neosalvarsan și cyanur de mercur)

Consult în fiecare zi de la 2—5 p. m. iar Duminica a. m.—1 p. m.

— Str. Sf. Sava No. 2 — (colț cu str. Căpitan Păun—

BLANURI confecționate

toate calitățile, cu prețuri foarte reduse.

De asemenea se găsesc piele de lutru, scongs, nutria, biber, Tibet-Katzen, pitois, petits-grisi, vulpi gri, negre de Alaska, croisé, etc.

Atelier special de confecționări și de reparații. Rog. onor. clientelă a vizita

Magazinul Samy Brück
Str. Ștefan cel Mare 13
vis-a-vis de str. Lozonsky

Briliante, Diamante, Aur, Argint, Platină, Bijuterii cumpără SUSSMANN

Str. Ștefan cel Mare 29 Etaj
deasupra magazinului „La Romașcanul"
orele 2—6 p. m.

CONTABIL cu practică, având ore libere numai după masă, dorește a regula registrele la d-nii comercianți.

A se adresa la Ad-ția ziarului sub L. L.

Atențiune

Pentru prima oară în orașul Iași! DOAMNA ANETA, prezicătoare magică, prezice trecutul, prezentul și viitorul precis și sigur, prin cărți străine.

Orele de consultație de la 9—12 și 2—6. — Consultă zilnic. Strada Smârdan 9

Greutăți de fontă și de alamă

BALANȚE
ZECIMALE
METRI
TERMOMETRI
SUBTERE
SERINGI, etc., la
George I. Georgescu
Bulevardul Ferdinand 9
lângă gară

Dr. Iosif Smilovici

Specialist pentru afecțiunile Pielei, Venerice, Sifilis.
Consultatii: 3—6.
Duminică: 10—12.
Strada Strossen 6 (fostă Zoe

Se oferă
20,000 lei
acelui care dă indicații precise asupra furtului de la
Fereria „Ferrum"
Frații Wachtel Iași

Magazinul „Cristal"

PIAȚA UNIREI

Mare asortiment de *porțelanuri sticlării*, și **VASE DE BUCATARIE**, calități superioare.

Pahare de ceai și apă **2** lei bucata

OGLINZI

de toaletă se vând en gros și en detail, conform prețului curent la Fabriba de Oglinzi

Emil Bergher
Iași, Str. Palat No. 62

IMPOZITE !!....

Declarații de vărsare, Foi de vânzare zilnică, Registre speciale, precum și **Registre pentru comercianți**, se găsesc de vânzare, cu prețurile cele mai reduse la

Librăria Centrală

Jucării Fine

cu prețuri convenabile au sosit la
George I. Georgescu
Bulevardul Ferdinand 9 Iași
lângă gară

FOTOGRAFII

artistic executate cu preț modest obțineți la **Fotograful Curței Regale**
WEISS
Iași, Piața Unirei

7)

AVENTURILE DETECTIVULUI NICK CARTER

Misteriile unei Nopți

SAU

Fata furată

— Ce s'a întâmplat, Patsi? întrebă Nik.

— Dumnezeu pricepă, eu nu, șefule! După ce ți-am făcut comisionul și după ce am stat puțin la pălăvrăgit cu menajera dumitale, văzând să nu veniți, am eșit să vă caut, ș'am dat cu nasul de această pereche ce înainta frățește, ca două broaște într'un râu. Și le-am luat urma, iată tot!

— Bine! spuse Nik; vom vedea ce-i și asta.

Trio intră în crâșmă, Arizona Jake și cu rănitul era la-ți-ahea și cerea ceea ce era mai bun în prăvălie, înțelegând că nimic nu era prea mult pentru cineva care lucrase astfel.

Și cum detectivii s'apropiară el îi sări și, salutându-i, stărui pentru a le da o cinste.

Nik întrebă cum se face că cei doi dușmani de odinioară erau întruniți ca buni camarazi, iar omul care fusese arestat și care mai avea capul legat, mărturisi că Arizona Jake venise la poliție să-l caute, el obținuse punerea lui în libertate.

La rândul său, Arizona Jake explică că după plecarea detectivilor se convisese că dăduse o sentință pripită. Un martor al întâmplărei îi spuse, într'adevăr, că omul acesta, numit Jim Colton, era un băiat bun, deși înclinat a se compromite în tovărășii rele.

Și de oarece martorul garanta că Colton nu era un pungaș, Arizona Jake, supunându-se unei impulsiuni generoase, găsise pe polițistul ce făcuse arestarea, se dusese cu el la post și acolo mărturisind că acuzase pe Colton pe nedrept, îl scăpase.

Și după aceasta îi trecuse prin cap, să-l cinstească pe Colton, cum foarte pitoresc spunea în dialectul lui, drept recompensă.

Nik întrebă pe Colton despre oamenii care-i întovărășeau în momentul izbucnirei certei.

Colton răspunse că unul din ei se chema Andrei Culter. Meseria lui, n'o cunoștea dar știa că acest Culter avea o mare trecere asupra unei bande din aleea 10, zisă a „Pisicelor negre" și se presupunea că această influență rezulta din intimitatea lui c'un personagiu politic din oraș, personagiu foarte puternic.

Bolton mărturisi că-l cunoaște foarte puțin pe Culter, și că în seara aceia, găsindu-se cu Arizona Jake, întâlniseră pe un anume Mary Hanton îi adusese în localul unde se afla deja Culter, crâșma fiind un loc de întâlnire prin partea locului.

Vădit încântat de-a discuta c'un om așa de celebru cum era marele detectiv, Colton nu se opri aci, Nik află astfel că, în timpul scurtei lui șederi la post, în timp ce Jake pleda în favoarea sa, Colton a putut vorbi celor trei arestați de detectivi; că se numeau Fred Smiters, Al Baker și Tim Sullivan; că aparțineau toți trei bandei „Pisicele negre" și că îi mărturisiră intențiunea lor de-a fura pe Grace Amory, căci intervenția lui Nik Carter și a ajutoarelor sale o scăpase; însfârșit că fuseseră plătiți pentru lovitură, cu promisiunea că li se va da o mare recompensă de vor reuși.

Cât privește numele celor care i-a cumpărat, ei n'au vrut să-l spue, dar Colton era convins că era vorba de Culter, care la rându-i lucra în locul unui al treilea care dorea să rămâe în umbră.

Toate acestea aveau o importanță deosebită pentru Nik, căci convingerea lui că nu în zadar lea arestat pe cei trei oameni, se adeverea.

Acum oare ce s'a întâmplat de la acea arestare, și în timpul vizitei detectivilor la D-ra Amory și fiica sa și fuga după individul care scăpase sărind în tramvaiul electric din aleea Porumbițoi, îi făcea fără să vrea a bănui pe Maklin de-a fi acel al treilea așa de prudent.

Șik își arătă sincer părerea sa.

— Ce, răspunse Nik bănuelile noastre logic îl ating pe dânsul.

Acum pilotisitor este ca situația sa mondenă și comercială și nemulțumirea ce-o are împotriva domnișoarei Amory, vinovată de a-l fi respins, nu ajung pentru a îndreptăți acest mijloc extrem.

Lucrurile par incompatibile.

Înainte ca cineva sa-i fi răspuns, se deschise ușa prăvăliei și intră un om care mergând la tejghea, spuse crâșmarului ceva pe șoptite.

Imediat Șik spuse încet:

— Ei șefule, dar iată pe individul urmărit, cel care-a sărit în tramvai!

— Maklin! zise Nik. O! dar te înșeli desigur, Șik.

— S'ar putea, dar nu cred.

— Omul acesta? spuse Colton care surprinsese vorba dintre Șik și Nik.

Nu știu cine poate fi, nu v'aș putea spune numele lui, dar pot să afirm că-i un bun prieten a lui Culter, I-am văzut adesea împreună la „Tenderioln".

Între timp, Patsi se strecurase la marginea tejghelei, unde străinul discuta cu crâșmarul, și auzise destul pentru a fi sigur că omul se interesa de Andreev Culter și că li se răspunse că Culter nu mai venise în după amiaza zilei și că probabil la ora asta se afla într'o altă crâșmă din piață.

Patsi în consecință veni la Șik și Nik să le raporteze.

— Șik, iată cum stau lucrurile; faptul că individul acesta îl caută pe Culter ne îndreptățește să credem că Maklin, vinovatul și el nu sunt decât una și aceiași persoană! Totuși mai este ceva de aflat:

După eșuarea tentativei, Maklin s'ar mai arăta așa la văzul tuturor prin piață?

(Va urma)

Vând pădure

în județul Iași. A se adresa d. Ștefan Gusti str. Elena Doamna 55 Iași.

Teatrul Sidoli

ASTA-SEARĂ ora 9 și un sfert fix va avea loc

MARELE FESTIVAL al Asoc. sportive

MACABY

pentru a sărbători a doua aniversare dela fondare

Exerciții libere, Figuri ritmice, Exerciții cu măciuci. Gimnastică porternă. Tablouri vivante Figuri la aparate.

Un interesant Match de Box

Muzica Militară a Reg. 13 Infanterie

„OPINIA" IN ȚARA

Botoșani

Serbare.—Societatea meseriașilor evrei „Zvas" din Botoșani și-a sărbătorit a 33-a aniversare de la fondarea ei.

La ora 9 seara sala și lojile erau literalmente pline.

La 9 și 15 se deschide serbarea prin cuvântarea d-lui Șef *Rabin Barețin*, care arată în câteva cuvinte însemnătatea zilei. Arată înțelesul sărbătorii de „Hanuca" urând în aplauzele mulțimei, că societatea să-și continue cu succes rolul pe care-l îndeplinește în acest oraș.

D. *I. M. Vexler*, Președintele de onoare al societăței arată munca depusă de bătrâni pentru ridicarea acestei case a muncii și ureaza tinerilor membri dragoste pentru această societate, asigurându i o viață veșnică spre binele celor săraci.

D. *avocat M. Altaresan* zice că el sărbătorește azi al 32-lea an de la fondarea societăței „Zvas" și al 12 le-an de când a fost primit ca membru de onoare.

Arată că societatea la 1888 pe când munca era o rușine, avea caracterul unei asociații de ajutor reciproc. Mai târziu când meseria devenise brățara de aur, situația materială a muncitorului îmbunătățindu-se Societatea a făcut acte de filantropie ajutând orfanii, sara.ii, și bolnavii.

Termină spunând că adevărata fericire este ca să ne realizăm maximul de bine făcându-ne datoria față de țară semeni și de noi înșine.

D. *Dr. Zilman* membru onorific, expune în câte-va cuvinte frumoase respectul și admirația ce ți-o inspiră solidaritatea dintre membrii și trăinicia acestei organizații.

Zice că această serbare vede momentul când fiecare din noi își face un examen al conștiinței în privința faptelor bune făcute în cursul anului croindu-și tot odată linia de conduită în așa fel ca să fie util societăței în viitor.

Mai vorbesc d-nii Mițiliu Tinichigiu și D. Eiskelștein, după care fie care a luat loc la mesele care așteptau întinse în jurul cărora s'a petrecut într'o atmosferă de caldă frăție până la ora 3 noaptea.

Reușita acestei serbări, datorată Comitetului diriguitor și Președintelui B. Șvartz, a satisfăcut complect toată asistența.

L. Adler

MARAȘEȘTI

Pentru d-l Director al Reg. II Iași: In nenumărate rânduri se observă că casele de bilete din Tecuci nu se deschid decât când trenurile de 19 sau 20 sunt în stație și cum au numai 8 m. oprire, de multe ori călătorii nu pot lua bilete.

Se mai observă că d-l casier Popa face greutăți soților funcționarilor c. f. r, care circulă cu aceste trenuri, la vizarea biletelor, care deși au dreptul a călători cu cl. II, D-sa refuză sau dă loc la discuții spunându-le că nu au drept a călători cu expresul.

Rugăm pe cei în drept a-l chema la datorie.

Concert.— In localul școalei a avut loc un frumos concert dat de artistul Ionel Barbu în folosul eforiei școlare.

A asistat un numeros public, și a dat un beneficiu frumos care servește la mărirea fondului acestei etori.

Coresp.

HOTIN

Inspecție.— D-l C. N. Iancu, directorul școalei normale „de învățători „Al. Vlahuță" din Dorohoi fiind delegat al ministerului instrucțiunii, a inspectat școalele din acest județ fiind foarte mulțumit de rezultatele obținute.

Blocare.—Stația Nouă Sulița una din cele mai mari din toată Basarabia, se găsește blocată cu peste 600 vagoane cereale. Un ordin al autorităților cheferiste pune în vedere stațiunei ca toate aceste cereale să se descarce întrucât pe deoparte stația e blocată iar pe de altă vagoanele sunt necesare direcției. Aceasta cantitate enormă de cereale îngrămădită aci în vederea exportului — acum după ce s'a ordonat imobilizarea cerealelor este expusă stricăciunii și unor pierderi enorme întrucât în caz că s'ar descărca vagoanele, nu sunt saci, magazii mușamale și alte mijloace de păstrare bună.

Serbare.—La școala primară No. 2 din Târga-Nou secția de sub conducerea d-lui învățător Calinic Istrati, a avut loc o serbare școlară, foarte reușită.

S'a remarcat în special corul condus de d. învățător Parfenie Popov.

Politice.—D. C. Țanțu deputat și fost prefect a sosit în județul Hotin, venind din Chișinău, urmând a reprezenta organizația liberală din acest județ la întrunirea organizată în Cernăuți de partidul Unirei și la care va participa și d. I. Brătianu.

BIROUL TECHNIC
înființat în anul 1906
Emil C. A. Sakellary
fost
Șef-architect al orașului Iași
— Sărărie 42 etaj —
orele ... p. m.

LABORATOR SPECIAL PENTRU ANALIZE MEDICALE

— Dr. IOAN NIMEREANU —
Iași, Strada Ștefan cel Mare No. 18

Execută: **Analize de urini, Sânge:** Examene serologice (Sero-reacția **Wassermann**, Serodiagnosticul **Vidal**, etc) chimice, physice și bacteorologice; **liquid cefalo-rachidian, spute, Suc gastric, păr, secreții uretrale, Ulcere venerice și orice analize necesare pentru punerea diagnozelor.**

LA BODEGA
„DEPOZITUL PODGORENILOR"
STR. LAPUȘNEANU 28

In vederea Sărbătorilor s'a pus în vânzare pentru consumul acasă cu:

Lei 10 litrul vin alb bun
Lei 12 litrul superior de Odobești

Sanatoriul Dr. TZAICU

IAȘI,—STR. CAROL 20—Telefon 368

Situat în regiunea cea mai frumoasă și mai higienică a Iașului s'a reorganizat și mărit pentru a corespunde cerințelor actuale.

Clinică chirurgicală perfect instalată. Asepsia cea mai riguroasă. Se practică ori-ce intervențiune. Adaptat la chirurgia de urgență.

Gynecologie, Ortopedie, Electroterapie, Mecanoterapie. Se primesc în consult cu medici distinși după specialități boli interne și nervoase (excluse boli contagioase și nervoși turbulenți.

Informațiuni și consultațiuni între orele 2—4 p. m.

Becuri Electrice

Osram, Tungsram, Philips-Ferowatt toate veltajele, Filament metalic jum. Watt și sferice vinde cu prețul fabricei, Depozitul
ZAHARIA WEISS-Iași
Piața Unirei

VIȚE AMERICANE
(ALBE, ALTOITE)

de un, doi ani, producători direcți și butași indigeni, din cele mai productive și aclimatizate în țară.

Selection Carrière
Chasselas Dore de Fontainbleau
Aligoté
Riesling
Pino, etc.

din Pepinierele **BERNARD & Co.** Soc. Anonimă Tecuci
în Iași comenzile se primesc la firma
REISCHER et CRITICO
Str. I. C. Brătianu 147 bis

Sirop Pectoral Konya

Expectorantul și desinfectantul cel mai eficace în afecțiunile acute și cronice ale căilor respiratoare.
Combate tusa cea mai rebelă

Atențiune

Cu ocazia anului nou am redeschis magazinul de încălțăminte

La Parcul American

Str. Cuza Vodă 42

cu tot felul de încălțăminte pentru bărbați, dame și copii cu prețuri foarte reduse.
Se vinde en detail cu preț de en gros.

Bodega Dealul Panciului

Magazin de Coloniale, Delicatese și băuturi spirtoase
SOLOMON BLUMER, Iași
Str. I. C. Brătianu 172 (lângă Hotel Binder)

Cu ocazia sărbătorilor s'a pus în vânzare vin de masă alb și roș lei 10 litru, precum și calități superioare din renumitele podgorii ca Panciu, Odobești etc.

Liquioruri fine, băuturi spirtoase mai eftin ca oriunde.
Vizitați magazinul și vă veți convinge.

Asociația pentru Industrii

HÂRLĂU (jud. Botoșani)

deschizând **Fabrica de Pielărie** este în măsură a furniza prompt, orice cantitate de talpă, piele și opinci.

Calitățile sunt superioare, iar prețurile cele mai convenabile.

Comenzile se vor adresa direct fabricei la Hîrlău

Magazinul General

PIAȚA UNIREI — IAȘI

a primit diferite noutăți cu ocaziunea sărbătorilor și roagă onorata sa clientelă de a nu'l înconjura.

Magazinul General

ANUL al XVIII-lea No. 4399

1 LEU NUMĂRUL

Sâmbătă 14 IANUARIE 1922

Biblioteca Universităţii Iaşi

ABON[AMENTE]
UN AN ...
S... » 160
... » 80
REDACŢIA
IAŞI. — STR. MĂRZESCU 17 —
TELEFON No. 200

OPINIA

ZIAR POLITIC COTIDIAN

ANUNCIURI
Se primesc la toate
Agenţiile de Publicitate
ŞI LA
ADMINISTRAŢIA ZIARULUI
— IAŞI, — STR. MĂRZESCU 17 —
UN NUMĂR VECHIU 3 LEI

Din moştenirea Regelui Carol I

— Logodna princiară şi legăturile cu Serbia —

Alianţa familiilor domnitoare română şi jugoslavă, iesă din cadrul faptelor însemnate ale vieţei, pentru a intra în categoria evenimentelor istorice cu mari şi fericite urmări.

Oamenii noştrii politici sunt astăzi u animi în a recunoaşte că legăturile prieteneşti stabilite pentru decenii şi secole între vecini—cum ar fi între România şi Jugoslavia—uşurează, în cazul cel mai puţin favorabil, greutăţile vreţei unui popor; iar în caz mai fericit, îi ajută puternic dezvoltarea.

Aşa gândesc chiar şi acei dintre diriguitorii noştrii pentru care conducerea unui stat este un simplu sport. Lucrul e cu atât mai remarcabil cu cât mulţi dintre aceşti oameni politici au crezut totdeauna; şi mai cred şi astăzi, că conducerea unui stat e lucru prea banal dacă nu-ţi poţi arăta, dacă nu zilnic, dar măcar la intervale pumnul tău la toţi vecinii, sau macar le unii dintr'înşii.

Căsătoria unei princese din familia noastră regală, cu regele Jugoslaviei, cimentează o legătură de prietenie care este deja istorică. Nu lungimea duratei—căci prietenia românosârbă n'are de cât o viaţă de 10 ani—dar greutăţile învinse în comun pentru legarea acestei prietenii, fac dintr'însa un fenomen politic de însemnătate istorică.

Această situaţiune, cu care se împăunează astăzi multi oameni politici, a fost creiată prin spiritul de prevedere şi simţul de om de stat al defunctului Rege Carol I, şi în parte, de Regele Ferdinand.

Cunoaştem împrejurările istorice în care s'a făcut legătura româno-sârbă, va constitui o învăţătură şi va stabili un adevăr. Popoarelor care n'au ajuns la maturitatea simţului politic, trebue să aibă instituţiuni permanente, cu o durată foarte lungă, care să facă posibilă o conducere cu continuitate pentru o lungă perioadă. Nu se poate clădi ceva solid pe terenul mişcător al opiniei publice, mai ales când această opinie publică e sugestionată de oameni politici, care pretind că sunt conduşi de interesele permanente ale neamului, dar care în realitate sunt stăpâniţi de micile lor vanităţi—când nu sunt conduşi pur şi simplu de interese grosolane.

Legenda spune că defunctul rege Carol avea obiceiul de a nota faptele importante din fiecare zi, în care dânsul fusese actor, şi că aceste note le destina arhivei ministerului de externe, pentru a deveni documente istorice. Este sigur că regele Carol a redactat o astfel de notă pentru întâmplările din Octombrie 1912, în legătură cu evenimentul zilei. Şi până ce această notă se va găsi la îndemâna publicului, credem interesant a arăta—ca participant—cele ce s'au petrecut în Consiliul de Coroană din 11 Octombre 1912.

Cele patru state balcanice se înţeleseră să se emancipeze de orice jug şi să reducă Turcia la cea mai simplă expresie, împărţindu-şi o bună parte din moştenire. Işi stabiliseră legături solide, asupra acestei intreprinderi, nu numai cu Rusia, dar şi cu puterile centrale.

Noi, deşi nu eram stat balcanic, aveam interese mari peste Dunăre, anume: Dobrogea, aromânii din Macedonia, românii din valea Timocului. Dar conducătorii noştri politici de toate nuanţele, în primul semestru al anului 1912, adică tocmai în timpul când se pregăteau mari evenimente peste Dunărea, erau absorbiţi de „chestia tramvaelor". Chestiile externe, le cunoşteau ca diletanţi, din conversaţiile saloanelor diplomatice, şi din aruncarea ochilor— din când în când—pe ziarul „Le Temps".

Regele Carol însă veghea. In primăvara anului 1912, după o prealabilă înţelegere asupra politicei externe, dăduse lui Titu Maiorescu sarcina de a forma guvernul. In Octombre, situaţia din Balcani ajunsese deja la un punct care ne obliga şi pe noi să luăm o atitudine. Regele Carol a sfătuit pe Maiorescu să-şi remanieze guvernul prin elemente cu autoritate în opinia publică. S'a format atunci guvernul Maiorescu—Take Ionescu.

A doua zi după depunerea jurământului, noului guvern a fost convocat la Palat un consiliu de coroană, prezidat de Rege asistat de prinţul moştenitor.

S'a pus chestiunea atitudinei României faţă de evenimentele din Balcani. Membrii marcanţi din guvern au cerut ca România să ia opoziţie contra statelor balcanice şi, la nevoe, să meargă la o cooperare armată cu Turcia. Maiorescu şi Take Ionescu au susţinut, cu moliciune, părerea contrară. Regele Carol a fost nevoit să se ridice cu energie contra unei acţiuni pe care dânsul o aprecia ca o aventură primejdioasă:

—„Eu nu merg la o asemenea acţiune. Dacă credeţi că ea va folosi ţărei, luaţi-vă răspunderea şi cercaţi cu prinţul Ferdinand".

Prinţul Ferdinand ripostă imediat:

—„Sunt de acord cu M. S. Regele. Nu merg nici eu la o asemenea aventură".

In acel moment au fost create legăturile noastre cu statele balcanice. Grandomania bulgară a determinat intervenţia noastră armată, alaturea de sârbi şi greci, în vara lui 1913, după ce d. Take Ionescu încercase imposibilul: o înţelegere cu Bulgaria.

Ziua de astăzi a decurs foarte natural, din cele stabilite în trecutul apropiat.

A. A. BADAREU

IN LOC DE CÂTEVA NOTE

Excomunicarea şi blasfemarea lui Trotzki

Ziarul „Daily Express" primeşte următoarea dare de samă despre modul cum a decurs excomunicarea şi blasfemarea lui Trotzki de către însuşi bătrânul său tată:

In mica sinagogă din Ecaterinoslav, un bătrân cu barba albă şi orb, îmbrăcat într'un caftan lung s'a apropiat la sfârşitul slujbei religioase către altar şi cu voace tremurândă strigă:

„Acuz pe Lew Bronstain (Trotzki), membru al Comunităţei!"

„De ce îl acuzi?" îi răspunse rabinul.

„Il acuz că a păcătuit contra legilor. Il acuz ca un duşman al evreilor şi duşman al omenirei."

„Acuzaţiuni grave, zice rabinul. Adă-ne dovezi."

„Fie-care din asistenţă e martorul meu, toată Rusia, lumea întreagă!"

„Ce pedeapsă ceri," întreabă rabinul.

„Lew Bronştain să fie blăstămat, să fie pus între duşmanii lui D-zeu pentru cari nu există izbăvire nici pe pământ nici în cer, nici în iad; să fie isgonit din comunitatea noastră în vecii vecilor.

La aceste cuvinte un ţipet străbate sinagoga. O femee cade leşinată—mama lui Trotzki.

Provizoratul şi administraţia în provincie

—Cazul Gh. Lascar—Borcea—

Vom avea ocazie să revenim asupra marelui neajuns ce rezultă pentru ţară din faptul că provizoratul de la guvern nu mai ia sfârşit. Pentru moment voim să subliniem răspunsul în ce priveşte administraţia din provincie.

Pilda de la Iaşi este edificatorie.

In fruntea comunei avem astă-zi un bun gospodar, care se lasă însă sugestionat de cele ce se petrec la centru şi vorbeşte de stabilire de răspunderi pentru anumite gestiuni. La centru lucrul se mai înţelege. Motivul şi scopul e lesne de ghicit. In provincie şi în materie de administraţie însă lucrul nu serveşte la nimica.

Această însă numai ca o paranteză — revenim la chestia provizoratului.

Pe baza lui, într'adevăr, avem divergința dintre primar şi primul său ajutor, înregistrată cu zgomot de ziare. D. Mihail Borcea se ridică împotriva faptului că primarul a crezut de cuviinţă să aibe conversaţiuni financiare şi tecnice în afară de primărie şi fără ca primul ajutor să fi fost consultat.

In loc de treabă, polemică, discuţie — de alt fel cât se poate de naturală. D. Borcea se ştie provizor, cu durata limitată înlăuntrul termenului căruia nu va putea face lucruri, pentru care să rămâie în istoria Iaşului. Atunci, de ce dar să nu facă declaraţii, care să-l consacre ca devotat cauzei comunei, or-cât aceste declaraţii strică armoniei din sânul comisiunei interimare.

Provizoratul face ravagii, până şi la cei din fruntea instituţiunelor. Cât despre funcţionarii subalterni descompunerea e generală.

De aceia se impune, cu o oră mai curând, sfârşitul acestei pacoste şi instalarea unui guvern definitiv.

VIAŢA POLITICA

„Hoţii la puşcărie" — Coroane şi Ruble

—Acţiunea d-lui Cămărăşescu. —Lupta între cumetri — Cu toţii sunt bine înarmaţi, —

Nu ştim ce o fi adevărat din zvonul că d. Cămărăşescu are de gând să părăsească ministerul de interne, chiar dacă guvernul nu se prăbuşeşte la 17 Ianuarie. Fapt este însă, că d. Cămărăşescu, din motive ce nu vor întârzia o fi cunoscute s'a decis la o acţiune de pedepsire a neregulelor averescane. Ceva mai mult. D-sa voieşte ca pilda să plece de sus de tot, dacă nu de la miniştri, cel puţin de la subsecretarii de Stat. Opinia a dat, în numărul său de ieri, interesante amănunte în această privinţă. D-nii Jenică Atanasiu şi Popovici-Taşcă sunt ameninţaţi să se vază citaţi la judecătorul de instrucţie.

Să fie vorba de o acţiune personală a actualului ministru de interne sau o măsură de guvern? Nu ştim—deşi nu lipsesc indicii că regimul Take Ionescu înţelege să facă şi presiuni de asemenea natură:

Or-cum, armoniile judecătoreşti par inevitabile.

*

Desigur că urmărirea făcută de un guvern Take Ionescu — care până ieri era în colaborare cu partidul averescan — este lipsită de autoritatea morală. Scopul răzbunărei e evident.

Este, în adevăr, inadmisibil ca miniştri democraţi să nu fi cunoscut din timp actele pentru care se cere astă-zi urmărirea. Şi dacă da — cum se face că cei ce declamă astă-zi „Hoţii la puşcărie" nu s'au desolidarizat, din vreme, n'au cerut la timp sancţiuni? Adică d. Take Ionescu nu ştia ce se petrece la aprovizionare şi la comisia de unificare? Adică democraţii nu ştiau ce s'a patrecut la ministerul de războiu? D. Titulescu nu şi-a luat oare sarcina să dea unele lucruri pe faţă? Problema bonurilor de tezaur n'a fost oare pusă de d. Madgearu?

In tot intervalul de timp în care d. Take Ionescu putea fi ministru numai prin d. general Averescu nu s'a şoptit un cuvânt, iar presa oficioasă apăra deopotrivă şi operaţiile cu schimbul coroanelor şi actele de aprovizionare.

Că au fost hoţii e evident. Că este drept ca ele să fie pedepsite este iarăşi evident. Dar nu takiştii au dreptul să se arate scandalizaţi şi să facă pe urmăritorii, — ei care până ieri au fost solidari cu toate ticăloşiile regimului Averescu.

*

De alt-fel lupta se anunţă interesantă— căci averescanii nu înţeleg să tacă. La rândul lor ei sunt decişi să vorbească şi să dea pe faţă tot ce ştiu în privinţa operaţiilor de la ministerul de finanţe, pe timpul cât d. Take Ionescu a ţinut interimatul acestui minister.

Cumetrii s'au luat la luptă —şi avem motive să credem că ambii sunt bine documentaţi şi că ambii au dreptate.

Numai de ar da ambele părţi totul pe faţă. Ţara are de cîştigat de pe urma acestui duel, care în primul loc va dovedi că regimul averescan-takist a fost cel mai nefast regim din câte a cunoscut această ţară.

Verificarea gestiunei din Bucovina

Bucureşti.— S'a instituit o comisiune pentru verificarea gestiunei administrative din Bucovina.

INSEMNARI

Arma cenzurei

Unele exemple de cum s'ar putea aplica decretul prin care se „ridică" cenzura:

Ziarul „Lupta" duce o încăpăţinată campanie împotriva ministerului de războl, în afacerea „Oamei voalate". Se aduc acuzaţii generalilor Răşcanu, Hoiban şi altor ofiţeri. In acest caz şi în cazuri similare, cenzura ar putea interveni pe temeiul „atacului contra armatei".

D-nii Mihalache, dr. Lupu etc. fac să apară prin presă critice contra politicei oligarhice dela noi. Alt drum pentru cenzură, pe temeiul „atacului contra formei de guvernământ".

D. Vaida execută sângeros pe liberali şi arată prin ziarul „Patria" ceiace Coroana trebue să facă pentru a se pune în acord real cu naţiunea. Iar rost de cenzură, pe temeiul „atacului contra Coroanei".

Prin regimul takist al cenzurei se dă deci putinţa unui guvern inchizitorial să oprească dezvăluirea prin presă a tuturor turpitudinilor ministeriale, a bandetismului politic, a slăbiciunei Coroanei.

Inchipuiţi-vă ce pleaşcă e această nouă cenzură, în eventualitatea unor alegeri silnice, făcute de un guvern „de partid", cocoţat la cârmă pentru „salvarea ţărei" (înţelegeţi ce partid, ce salvare şi ce ţară). Să poftească atunci ziarele a protesta contra abuzurilor şi brutalităţii jandarmilor. Imediat calificarea de „atac contra armatei", cenzură, puşcărie etc.

Suntem convinşi că guvernul takist nu va folosi decretul de cenzură. El a fost elaborat pentru uzul viitorului guvern „de partid".

D. Take Ionescu a făcut şi de data aceasta numai misiile.

Renovatus

CUTIA CU SCRISORI

— O desluşire —

Primim următoarele, cu rugămintea a le da publicităţii:

Mi se impută de unii că am lăsat să se facă, să se dreagă, aşa şi pe dincolo la Primărie, de diferitele Comisii Interimare ce s'au succedat de vre-o trei ani încoace.

Mai întâi, cum am spus de atâtea ori, eu nu fac politică — ba îmi repugnă această îndeletnicire, mai ales la Comună. N'am cerut, şi nici măcar n'am dat a înţelege că doresc, să fac parte din Comisiile Interimare.

Dar când am fost solicitat, am primit, cu gândul ca să dau o mână de ajutor — Iaşului, să aibă pâine, să aibă căldură, lumină, apă, material de refacerea străzilor etc.

Dacă le-a avut sau nu, la vreme, de asta răspund eu; cum le are şi cum le împarte — asta-i treaba altora.

Căci eu sunt ocupat peste cap cu nevoile Serviciului meu, ca să mai fi controlat şi pe alţii.

Alta:

Eu am fost întotdeauna contra estinderei razei oraşului, ba din contra am propus să o restrângem şi să se considere ca suburbii rurale mahalalele prea îndepărtate de centru, căci îmi dau seama, ce este pentru un oraş sărac să întreţie, cai, lumină, apă, etc. pe zeci de kilometri.

N'am fost ascultat şi s'a estins oraşul pe la „Trei Cruci", pe la „Ţuţora", pe dincolo de Regie şi alte locuri nesănătoase. Şi când s'a venit cu propunerea „Cartierului intelectualilor dela Copou", mi-am zis, dacă-i aşa, „unde a mers mia meargă şi suta" şi mi-am însuşit această propunere şi o susţin. Ba, ca să încurajez pe noii împroprietăriţi că iau lucrul în serios, am luat şi eu o parcelă în Cartierul inginerilor şi studiez chestia realizărei acestui Cartier în cel mai higienic loc al Iaşului.

Că parcelele s'au vândut prea eftin, eu am cerut motivat să se scumpească. Este cererea mea la Primărie.

Că s'ar fi introdus între cei împroprietăriţi persoane fără drepturi, am cerut să se institue o Comisie de verificare, care să-i radieze. Sunt cel întâi să cedez parcela, dar nu şi ideia.

In sfârşit în chestia Uzinei Electrice, avizul meu a fost ca să se facă tot posibilul a se plăti şi aduce cât mai curând cele 2 motoare Diezel comandate deja din timpul d-lui Lecca, căci altfel suntem expuşi a rămânea în întuneric; lucru ce s'ar fi întâmplat şi mai de mult fără devotamentul şi priceperea mai presus de orice laudă a d-lui Director Volanschi. Pe urmă se va putea aviza şi la mai mult.

Aceste desluşiri m'am simţit obligat a le da Ieşenilor, ca să ştie de ce sunt şi de ce nu sunt răspunzător.

Inginer, **Sculeru**

NOTE ŞI RECENZII

Intîmplările unui şcolar american

de Thomas Bailey Aldrich *)

de M. SEVASTOS

Un comitet compus din oameni de litere şi intelectuali, a hotărât editarea unei reviste („Comoara Tinerimii") şi a unei biblioteci pentru copii. Primul volum apărut în această bibliotecă este: „Intâmplările unui şcolar american" de Thomas Bailey Aldrich, într'o bună traducere a d-nei E dr. Cazacu.

Copiii prea mult sunt lăsaţi în grija manualelor didactice care, în colaborare cu regulele rigide de disciplină şi cu palmele, scot din şcoală automate sau derbedei. Copilul n'are voe să citească decât cărţile aprobate de Onor. Ministerul de Instrucţie, înflorite cu timbre de diferite culori, preţul cărora serveşte, probabil, la întreţinerea revistei „Lamura".

Cărţile literare, alese la întîmplare şi de cele mai multe ori pline de pornografii, se citesc pe furiş. Aşa zisele „cărţi pentru copii",— oferite de părinţi la Crăciun sau de profesori, ca premiu, la sfârşitul anului,— sunt făcute ca pentru creştini sau sunt brodate pe-o morală îngustă şi plictisitoare de şcoală evanghelică.

D. Sadoveanu,— în prefaţa „Povestirilor unui şcolar american",— spune cu drept că „o carte pentru copii, ca să fie bună, trebue să rămână bună şi când copilul ajunge om". Volumul „Povestirile unui şcolar american" întruneşte cu prisosinţă această condiţie. Cetitorul de orice vrîstă îl ceteşte într'un suflet. Copilul şi adolescentul regăsesc într'însul etapele sufletului lor, pe care ei le trăesc acum sau pe care de-abia le-au trecut. Intîmplări vii se succed una după alta. Preocupările copilăreşti sunt foarte bine prinse şi admirabil redate. Copilul se vede pe sine însuşi, la diferite vrîste, făcând ştrengării — cu tot sufletul pus într'un joc, cu temeri extraordinare, cu dureri care trec uşor.

„Un umor sănătos dă acestor povestiri e notă de veselie, care distrează şi odihneşte.

Dar nu numai micii cititori pot găsi plăcere în „Povestirile unui şcolar american". Cititorii maturi le urmăresc, de-asemeni, cu plăcere. Fie care îşi aduce aminte de zilele copilăriei sale. Impresii, primite, iesă dintr'odată la veală. Tablouri pe care le-a

(continuarea în pag. II-a)

*) Tradus de d-na E. dr. Cazacu

Cinema ELISABETA Soc. Mărăşti

— Sala bine încălzită —

Astăzi inzistenţe JOI 12 Ianuarie *in ambele matineuri se reprezintă după numeroase* **INVIDIA** *dramă în 7 acte, în al cărei rol prim apare celebra tragediană*

D-ra Francesca Bertini

Adaos la program splendida comedie **Zigoto ca Don Juan** *in 2 acte cu renumitul artist comic american ZIGOTO supranumit regele râsului.*

In pauza de cinema la ora 5 jum. apar FRAŢII ELIZAROF în neîntrecutele lor producţii. Dansuri circaziene, caucaziene, ruseşti, etc.

CINEMA MODERN

Astăzi in Matineuri şi seara Seria I-a şi a II-a la un loc Opera întreagă 14 acte mari 14

Osînditul la Galeră

romanul zguduitor a celebrului Balzac cu moudialul tragedian PAUL VEGENER. — Reprezentaţiile încep la 2 şi un sfert, 5 şi un sfert şi seara 9 şi un sfert

Teatrul Elisabeta

Trupa Evreească de Artă

Direcţiunea trupei A. Sebelman

cu celebrii artişti Vera Zaslavskaia şi M. Fişzon

JOI 12 Ianuarie 1922 ora 9 fix.

se va juca renumita dramă de Gordin în 3 acte

MIRELE EFROS

După spectacol MARE CONCERT

cu concursul trupei

Vineri 13 Ianuarie Prima operetă — Premieră

PIPSY FREILICH

Inceputul la ora 9 fix. — Bilete la cassa teatrului

BIROUL TECHNIC

Infiinţat în anul 1906

Emil C. A. Sakellary

fost

Şef-arhitect al oraşului Iaşi

— Sărărie 42 etaj —

orele 1—4 p. m.

Briliante, Diamante, Aur, Argint, Platină, Bijuterii cumpără SUSSMANN

Str. Ştefan cel Ma 29 Etaj deasupra magazinului „La Romaşcanul"

orele 2—6 p. m.

Student

predă meditaţii şnrioase le elevi de curs primar şi liceal inferior, precum şi lecţii de limbă franceză plăcute şi eficace, mai ales pentru începători.

Adresati-vă Popescu st. Andrei 42.

CONTABIL cu practică, având ore libere numai după masă, doreşte a regula registrele la d-nii comercianţi.

A se adresa la Ad-ţia ziarului sub L. L.

Cinema Sidoli Program special de Anul nou. — Astăzi şi în zilele următoare zilnic 2 matineuri ora 3 şi 5 jum. şi seara 9 jum. Cel mai uriaş film senzaţional

Automobilul Verde

Extraordinară dramă de aventuri americane in 6 colosale acte jucată de cei mai mari artişti americani în frunte cu FRANKLIN FARNUM. O comedie americană în 2 acte complectează programul. Programul viitor: La Belle Dame Sans Merci (Femeia fără milă).

Evreii din Huşi şi comisia interimară

Cuvântările d-lor B. Frischov, Doctor A. Carp, avocat Lupu Friedman, Leontin Pace-Friedman, S. Rubinstein, dr. Herscovici.

Huşi.— Secţiunea Uniunei Evreilor Pământeni având mai multe chestiuni importante de desbătut, chestiuni publice cari privesc deaproape populaţiunea israelită, a convocat pe toţi evreii pământeni la o mare întrunire publică care a avut loc în localul şcoalei comunităţii israelite.

Intrunirea este deschisă la ora 4 de către d. Berman Frischoff, preşedintele secţiunei, care rosteşte o scurtă cuvântare. Ocupându-se de chestiunile care formează obiectul de preocupare actuală a evreilor din Huşi, spune că au fost desemnaţi doi representanţi a evreilor în comisia interimară a comunei ce urmează a se institui.

D. doctor Carp expune care anume interes motivează participarea evreilor la treburile comunei, insistând asupra necesităţii imperioasă de a avea doui representanţi evrei în comună.

Din câteva relaţiuni asupra stadiului în care se află această chestiune asistenţii au putut lua cunoştinţă de refuzul suportat de orator care a fost suspectat şi propus pentru conlocuire pe simplul fapt că ar crede în causa socialistă.

D-sa a mai făcut un scurt raport despre activitatea lui N. E. V. relevând utilitatea şi marele rol ce este fără chemat să-l joace până la completa şi definitiva emancipare a evreilor pământeni.

D. avocat Lupu Friedman documentează, printr'o argumentaţie juridică, puterea pe care o representă pentru causa evreiască, unirea. Sonne că Uniunea este singura organisaţie care atrage masele evreilor pământeni pentru că fiind o înjghebare politică apără cu demnitate drepturile cetăţeneşti ale coreligionarilor."

"Constată că starea de drept o acordăm drepturilor evreilor nu se potriveşte cu starea de fapt care se interpreta în defavoarea lor. Concluzia pe care o trage oratorul este că evreii pământeni mai au de revendicat multe pentru acest lucru trebue să fie strâns uniţi în jurul Uniunei.

D. Leontin Pace-Friedman ziarist spune că a fost convocată adunarea aceasta extraordinară în scopul de a pune în curent pe membrii, cu activitatea secţiunei şi cu recentele ei demersuri pentru a obţine dreptul la doui representanţi a evreilor în comisia interimară a comunei. Afirmă că desemnarea delegaţilor s'a făcut de către comitet din causa timpului scurt în care a fost întocmită listu. In numele secţiunei crede că nimeni n'are de făcut obiecţiuni asupra personelor care au fost alese fiind elemente de valoare şi de autoritate morală.

Insistând asupra utilităţii legitime a Uniunei comentează punctele care justifică cu mai concret fiinţarea ei. Citează două cazuri luate la întâmplare. Unul priveşte pe acei dintre evrei cari în urma încetăţenirii, s'au înscris în partidele politice oligarhice — deci de guvern — înlăuntrul chiar al acestor partide ei sunt *priviţi şi trataţi* ca evrei, deci pe un picior de inegalitate; iar celalt cas se ilustrează prin un act de suspiciune la adresa organisaţiei, de care-ce a fost trimis un agent al siguranţei la întrunirea de azi, deşi măsurile de excepţiune au fost ridicate. Prezenţa acestui agent contra cărula, ca persoană, secţiunea n'are nimic de obiectat, pledează pentru o strângere a rândurilor şi pentru întărirea Uniunei.

D. I. Rebiastelu cere să se desemneze 20 de coreligionari din sânul cărora să se aleagă prin tragere la sorţ doui care să fie recomandaţi în consiliul comunal.

D. Avocat Lupu Friedman luând din nou cuvântul spune că nu interesează persoanele, ci principiul. Este în discuţie ideia ca să fie acceptaţi doui representanţi şi nu unul. Aceasta ca o repartiţie justă a numărului de contribuabili cari se recrutează şi din elementul evreesc.

D. Doctor Herscovici spune că comunitatea trebue ferită a face altceva de cât gospodărie şi administraţie lucru pe care l'a făcut şi epitropia predecesoră care fiind solicitată a da un delegat la comună, a indicat Uniunea ca organizaţia în drept să desemneze delegatul din sânul ei.

Persoanele au fost acum perfect de bine alese şi trebue să sprijinim acceptarea lor.

D. Jean Scher insistă" seria cuvântărilor printr'un discurs entuziast, dovedind că singura representată politică a evreilor cu care guvernul stă de vorbă este Uniunea, în jurul ei spune oratorul trebue să se strângă toţi evreii spre a forma un bloc care să determine în viitoarele alegeri un curent favorabil ideei emancipării efective ceia ce va permite într'un viitor mai depărtat, fiinţarea unui partid naţional evreesc.

Intrunirea s'a terminat în linişte, cu toată opoziţia unor asistenţi.

Leontin

ECOURI

In seara de 8 Ianuarie (a doua seară de Crăciun) a avut loc în saloanele d-nei şi d-lui Max Wurmbrand, (strada Tăutu No. 10) serbarea inaugurărei casei lor, o serată la care a luat parte o numeroasă asistenţă.

In tot timpul a domnit cea mai vie animaţie, graţie amabilităţei amfitrionilor, a doua oschestre în a căror sunete s'a dansat petrecându-se admirabil până la ora 6 dimineaţa.

Intre timp s'a servit o masă copioasă la care şampania şi vinul a curs în abundenţă.

Delicii sorei l'au făcut micuţele Susi Greceanic şi Margot Wurmbrand, cea dintâi dansând cu mult talent mai multe dansuri clasice, iar a doua declamând cu multă graţie câteva versuri.

In asistenţă am remarcat: D-na şi d-l Max Wurmbrand, Arnold Weinrauch, A. Stern, Adolf Gutman, Isidor Goldenberg, Vasile Apotecker, Avocat Posner Bucureşti, Ing. E. Munteanu, Grecеanic. Doamnele: Catargi, Babette Flittman (Galaţi), R. Goldstein, Betti Wurmbrand (Roman).

Domnişoarele: N. Catargi, Clara Flittman (Galaţi), Charlotte Goldenberg, Dina Gaster (Galaţi) Paula Wurmbrand.

D-nii Froim Fischer, Leon Wurmbrand, Leon Fischer, Melle Forşt, Beno Wurmbrand, T. Catargi, Dr. dentist Mazart, Flitman (Brăila), Dr. Pineles, Miron Wurmbrand.

x Şedinţa comisiei interimară.— Noua comisie interimară, a ţinut eri, întâia şedinţă.

Iau parte d-nii Gh. Lascar, Alfons Heroveanu, Mihai Borcea, Andrei Badarau, M. Wachtel, dr. Zilberstein, Ştefan Lungu, Papană, Soutaru, Hertenberg, Părintele Gotan, Stoicescu, Stângaciu, şi d-na Teodoreanu.

Caracteristica acestei prime şedinţe, este lipsa de discursuri lungi şi une ori prea os; tenitoare.

D. Gh. Lascar, preşedintele comisiei interimare, caracterizează în puţine cuvinte situaţia.

„Când am venit pentru întâia oară în fruntea Primăriei, am fost întrebat, ce vom face. Am răspuns că nu mă interesează de cât o singură chestiune: apoi vă reamintiţi cu toţii ce mare calamitate suferea Iaşul. Eu am simţit-o mai amar, căci în fruntea liceului internat am trebuit să îngrijesc 400 de copii şi alimentarea instituţiunei cu apă bună, era poate partea cea mai anevoioasă.

Au avut norocul, ca ajutat de d. Al. A. Baboreu şi de regretatul Dimitrie Greceanu, să văd repede soluţionată aceasta chestiune, spre binele populaţiunei.

La întrebarea ce mi se pune azi, răspund: ne interesează stradele şi lumina, două mari probleme, care deasemenea cer mai grabnică soluţionare. Cu concursul d-tră, cu sprijinul asigurat al d-lui Cananău, şi al înprejurărei că în fruntea guvernului se găseşte d. Take Ionescu, care a fost ministru şi a contribuit la soluţionarea chestiei apei, să ajung" ca şi în cele două chestiuni, ce formează azi programul nostru, să obţinem succesul dorit.

Dar pentru aceasta ni trebue concursul cetăţenilor şi al presei, la care apelez din toată inima, la presa de toate partidele,— că eu nu înţeleg să fac vre'o politică, ca numai gospodărie comunală.

Membrii comisiei interimare şi publicul din sală aplaudă zgomotos pe d. Lascar.

*

Imediat, d. Lascar, prezintă comisiei interimare, un tablou al situaţiei financiare cheltuelile au trecut prevederile budgetului ordinar şi extraordinar. Comuna datoreşte azi, pentru furagiu, pentru plata personalului, pentru cumpararea de cai, la diferiţi antreprenori. Deficitul se cifrează la 1,800,000 lei.

Expunerea aceasta, produce o adevărată consternare.

D. Soutaru, se'ntreabă cum de foasta administraţie a putut vecinic anunţa, că situaţia financiară e brilantă.

D. Mihai Borcea, relevând acest deficit, întreabă pe Preşedinte ce măsuri va lua.

La aceasta d. Lascar răspunde, că rămâne a se vedea manipularea budgetului, de ostre cele două foaste administraţiuni comunale.

D. M. Wachtel pune câteva întrebări, cu privire la modul cum au fost întrebuinţate fondurile aprovisionărei, după care se alege o comisiune, compusă din dnii M. Wachtel, Mihai Borcea şi Stoicescu, care să cerceteze foasta gestiune.

*

Se intră în ordinea de zi.

Se ratifică delegaţiunele date d-lor Andrei Badareu şi Papana, la serviciul de aprovizionare.

După indemnul d-lui Stângaciu, care arată nevoia de a se înfiinţa fabrici de cărămidă, căci pentru vară sunt multe proecte de construire se aprobă înfiinţarea unei fabrici de cărămidă în Păcurari însă rămâne ca d. Stângaciu să prezinte un referat la viitoarea şedinţă.

In chestia taxelor de gunoaie d. Wachtel, relevă că taxele au fost urcate, azi se procede la incasaren, însă fără ca populaţia să fi fost avertizată de aceasta.

Se recunoaşte exactitatea, dar acuma se vor lua măsuri de îndreptare.

Şi şedinţa se ridică cu asigurarea d-lui Lascar. că s'au luat cuvenitele măsuri, pentru aprovizionarea Iaşului cu grâu şi lemne.

* Reprezentaţia cinematografică în scop de binefacere anunţată pentru astă-seară Joi 12 Ianuarie în sala Elisabeta se amână pentru o dată ulterioară care va fi anunţată la timp.

x Porcelanuri, sticlărie şi toate articolele pe mensă precum şi un bogat asortiment de servicii pentru cadouri s'au pus în vânzare cu preţuri de en-gros la magazinul Tanetzapf, str. Lăpuşneanu 10.

SPECTACOLE

— Cinema ELISABETA soc. Mărăşti. Astăzi în ambele matineuri se reprezintă după numeroase rezistenţe „INVIDIA" dramă în 7 acte, în al cărei rol prim apare adorabilă şi celebra tragediană dra Francesca Bertini.

Adaos la program splendida comedie Zigoto ca Don Juan în 2 acte cu renumitul artist Zigoto, supranumit **regele** risului.

In pauză de Cinema la ora 5 a. m. apar Fraţii ELIZAROW în neîntrecutele lor producţii. Dansuri circaziene, caucaziene ruseşti etc.

Cinema-MODERN.— Astăzi seria 2 a ultima OSANDITUL LA GALERA captivant şi zguduitor roman de Honore de Balzac. In rolul prim celebrul tragedian Paul Wegener

x Teatrul Cinema SIDOLI.- Astăzi şi în zilele următoare AUTOMOBILUL VERDE dramă de aventuri americane în 6 colosale acte.

Programul viitor: La Belle Dame Sans merci (Femeia fără milă).

INFORMAŢII

Părintele Tincoca şi d-nii Ifrim şi Stambolin, au fost aleşi ca delegaţi ai grupărei din localitate la consfătuirea membrilor partidului naţionalist-democrat, ce are loc Duminică în Capitală.

Membrii clubului democrat, au făcut d-lui ministru Mironescu, o primire cât se poate pe simpatică.

In afară de reprezentanţii autorităţilor, au mai luat parte, d-nii Sachelăreseu şi Victor Munteanu. inspectori şcolari, Stoica, revizor şcolar, şi mai mulţi profesori universitari şi secundari.

De la gară, toată asistenţa a pornit spre palatul mitropolitan, unde ministrul este în gazdă.

La ora 11 şi jumătate, ministrul va vizita Univeraitatea iar după prânz, diferite instituţiuni culturale."

La ora 4 d. Mironescu va lua parte la o întrunire plenară a membrilor clubului democrat.

Ministr l avea de gând să rămâe până mâne seară în localitate însă a fost înştiinţat ca să fie negreşit mâne seară în Capitală. pentru că Sâmbătă dimineaţă toţi miniştrii să meargă la Palat, pentru a felicita pe Suveran.

Astfel d. Mirenescu părăseşte Iaşul, mâine, cu trenul de 1.35 după prânz.

Decanul Baroului, roagă pe toţi D nii avocaţi a se întruni astăzi Joi 12 Ianuarie, ora 5 seara, în localul Cercului, pentru a le face comunicări importante.

TEATRUL LIRYC

Trupa israelită de Operete şi drame sub conducerea Lerescu şi P. Friedman

Vineri 13 Ianuarie 1922 ora 9 seara precis

Mare festival artistic de Revelion

cu un program bogat

I	*II*
1. Actul III-lea din op. comică Şoilik. Rolul principal d. Max Streng.	5. Cuplete de Max Streng
2. Declamaţii de S. Brin.	6. Solo. D-na Adela Lerescu
3. Duet. D-na şi d. S. Friedman	7. Cuptete. M. Klein
4. Solo. D. Pincu Friedman	8. Nervosul. Comedie 1 act. S. Lerescu
Sâmbătă 14 Ianuarie Mare Matineu ora 4 p. m.	Sâmbătă 14 Ianuarie 1922 ora 9 seara
Miş-Maş	**Fericirea Zdruncinată!**
operetă 4 acte de Americaner	Piesă în 4 acte de Kobrin

Duminică 15 Ianuarie ora 9 seara marele succes

CADAVRUL VIU

piesă în 5 tablouri de marele autor Leo Tolstoi

(continuare de la foileton)

văzut o clipă, într'o zi de iarnă—capătă după atâţia ani iarăşi contur, ca tablourile copilăreşti alcătuite din bucăţi. Din frânturile diferitelor tablouri de odinioară, risipite la întâmplare în sufletul nostru, autorul—cu abilitate de strengar inteligent şi neastâmpărat—reface, jucându-se, tablourile acelea pline de soare ale copilăriei care a trecut.

„Povestirile" nu-s scrise după anume principii morale, didactic schematizate. Greşalele, şi gândurile rele chiar, îşi au locul lor. Şi ele-s doar o manifestare a sufletului omenesc. Totuşi, peste tot domină o atmosferă morală, ca aerul sănătos de munte, pe care nu-l vezi nicăeri, dar îl simţi pretutindeni.

„Şcolarul american",—lăsat în libertate, îşi alcătueşte singur—printre şotiile lui şi şedinţele societăţii „Coropişniţa"—un suflet al lui energic, independent, cu iniţiativă. N'a fost bătut niciodată. Dojenile—uneori numai privirile aspre ale celor mai mari—au fost unicele lui pedepse, care-l îndurerau însă până la lacrimi.

Cartea aceasta a fost bine aleasă şi minunat tradusă de d-na E. dr. Cazacu. Fiecare rând e îmbibat de-o duioşie de mamă. D-sa a dat savoare de original acestei opere, pentru care cetitorii mici şi mari îi vor mulţumi desigur cu recunoştinţă.

M. S.

Vând pădure

în judeţul Iaşi. A se adresa d. Ştefan Gusti str. Elena Doamna 55 Iaşi.

ULTIME INFORMAȚIUNI

Este plină de interes știrea publicată în ziarele străine cu privire la scopul vizitei d-lui Pasici la Viena.

Se comunică într'adevăr, că bătrânul om de stat sârb își propune să lărgească sfera de activitate a Micei Antante, reînviind vechiul Mittel-Europa printr'un acord cu Germania și Austria.

În concepțiunea d-lui Pasici noua creațiune nu are un caracter politic, ci trebue să constituie un acord pe baze economice.

Articolul d-lui Matei Cantacuzino, din „Epoca", în chestia conflictului de la Tribunalul secția a treia, a produs o vie agitațiune printre avocați.

E vorba a se provoca o întrunire a tuturor avocaților, pentru a discuta această atitudine a d-lui Cantacuzino.

Un fapt extrem de revoltător se petrece în Basarabia și denotă halul cel mai de plâns în care a ajuns mentalitatea administrativă din zilele noastre.

Ziarul nostru trimis în cuprinsul Basarabiei la abonați, ajunde la destinație adeseori numai compus dintr'o șușniță de mărimea unei coloane, iar restul este pe deantregul tăiat în mod ridicol, cu foarfecele, de către augurii cenzori plasați în biourile de cenzură de pe lângă organele administrative din fie care centru de județ.

Iată halul în care poate a junge o țară dată spre administrare pe mâna semieonștienți.

O veste cu adevărat interesantă se comunică de către Banca Moldova.

In adevăr, începând de azi, această instituție financiară, se declară în stare de a emite plăți în toată Rusia.

De sigur, că aceasta este în același timp un mijloc de a putea afla știri dela rude sau cunoscuți.

D. G. Dolijan a fost numit avocat al uzinei electrice în locul d-lui Georgescu demisionat.

D-sa urmează să depună cuvenitul jurământ,

Amintim că mâine Vineri 13 Ianuarie a. c. are loc în vastele saloane al societății de gimnastică, sport și muzică, după cum am anunțat, va avea loc tradiționala serbare a copiilor cu un program foarte bogat, variat și urmat de dans.

Cu îngăduința copiilor însă vor putea petrece destul de bine și cei mari, de aceia toată lumea și-a dat întâlnire pe mâine la ora 3 p. m. la soc. de gim.

In ziua de Duminică toți preoții se vor aduna la palatul mitropolitan, pentru a felicita pe Mitropolit de sărbători.

Ministrul de interne a invitat pe d. Petrea, fost prefect, de a înapoia suma de 925 lei, leafa diurna încasată pe 5 zile, din Decembrie, ce se cuvine noului prefect.

D. Petrea, crede că nu datorește această sumă.

D. Gh. Lascar, a respins demisia d-lui avocat C. Faur, din postul de șef al contenciosului Comunal, rugându-l a continua munca devotată, de care a dat dovadă.

Azi a sosit în localitate u. Mironescu, ministru de instrucție. Ministrul a fost întâmpinat la gară de d. Niou Cananău deputat, de d-nii P. Bogdan și Anibal Curea, prefecți, Mihai Borcea, ajutor de primar și de numeroși membri ai clubului democrat.

D. Mironescu este găzduit la d. P. Bogdan, prefect de județ.

La ora 4 ministrul va lua parte la o întrunire plenară, de la clubul democrat.

D. Carp a fost numit șef de birou la serviciul de aprovizionare a comunei, în locul d-lui Botez demisionat din acest post.

Un incendiu a distrus 2 case din comuna Prisacani, proprietatea d-lui P. Bogdan Prefect de județ.

Măcelarii s'au prezentat eri după amiază d-lui primar cerând majorarea prețului de desfacere a cărnei, întrucât vitele s'au scumpit.

D. Boreea a refuzat orice majorare a prețului actual.

Deținătorul numărului 763 de la bazarul balului studenților evrei, este rugat a trece pe la cantina studenților evrei de pe strada Lăpușneanu 49, spre a-și ridica tabloul d-lui Octav Băncilă, a cărui câștigător este.

Marți seara 17 Ianuarie 1922 va avea loc la Teatrul Național o reprezentație de serbarea celui de al treilea centenar al lui Molere cu care ocazie se va juca „Avarul" cu o repartiție socială.

In acelaș timp va vorbi și d. prof. Bogdan în aceiași direcție.

Comitetul societății de gimnastică, sport și muzică, va înainta d-lui ministru un memoriu cerând ca această școală, întrucât până în prezent e singura ramură de educație, care n'are școală oficială, pentru pregătirea maiștrilor, să devie o școală de stat.

x In seara zilei de 13 Ianuarie st. n. (seara de revelion) va avea loc în sala Teatrului Național un mare bal dat de Societatea Ocrotirea orfanilor din Război.

Pentru ieșeni va fi o ocazie de a petrece Revelionul după datinele strămoșești, de oarece se pregătesc multe surprize.

x Comitetul Talmud Thora din Podul Roș, după propunerea Președintelui Dl. Ioina Eghert a luat lăudabilă inițiativă de a se oferi zilnic ceai cu pâine elevilor orfani și săraci, formând din sânul comitetului o comisiune specială pentru procurarea celor necesare.

Toți doritorii de a contribui la această operă de Caritate se pot înscrie la D-nele: Maria Feivel Wecsler, Rebeca Reichenberg, str. Ștefan cel Mare 40 și D-na Cerna S. Iagher, str. Socola 87. în toate zilele de lucru dela 3—6 p.m.

Duminică 8 Ian. 1922 ora 9 dimineață se va oferi primul ceai.

PROPRIETARI URBANI! Veniți cu toții la Marele Congres al Proprietarilor Urbani din întreaga țară, care va avea loc: DUMINICA 15 IANUARIE 1922 ora 10 dimineața, în sala Cinema Modern din Iași, când se vor discuta chestiuni, ce interesează întreaga proprietate.

Comitetul

Prinderea bandei lui Iacob

— moștenitoarea bandei Chifor —

Podul Iloaei.— După cum v'am telegrafiat la timp, șeful secției noastre de jandarmi d. Dăscălescu, unul din cei mai decorați pentru prinderea bandiților, a reușit a pune mâna pe o periculoasă bandă în modul următor:

In ziua de 7 cor. d. Dăscălescu făcând patrularea obicinuită în apropierea satului Scobălțeni, observă pe un individ care i-se păru suspect și îl declară arestat. Luat din scurt, individul mărturisește următoarele: se numește Iacob, dezertor din armată și care a făcut parte 5 luni din banda lui Chifor, a luat parte la mai multe atacuri ale lui Chifor. După câte-va luni, dând dovadă de neîncredere în această măsurile, Chifor îl ordonă ca misiunea lui să se restrângă la păzirea bordeiului lor și pregătirea hranei pentru bandă. De remarcat este că bordeiul bandiților era într'o subterană din pădurea „Tansa" lângă Vaslui, și era așa sistematic lucrat că era imposibil de descoperit. S'a întâmplat că de multe ori patrulele treceau pe acolo fără a putea descoperi ceva. După prinderea lui Chifor, întreaga bandă compusă din 15 inși s'a împrăștiat care în cotro. El însă a organizat o nouă bandă în tovărășia individilor: C Pricop dezertor din Reg. 13 Inf. Gh. I. Ciobanu și un băetan de 17 ani, săvârșind numeroase furturi.

Aproape întreaga bandă, a fost prinsă și pusă în lanțuri. Cercetările urmează.

Cărturar

Serviciul telegrafic și telefonic

AL ZIARULUI „OPINIA"

Limitarea dictaturei militare din Basarabia

— Anchetarea ororilor —

București.—In urma consiliului de Miniștri de aseară, s'a dat un comunicat prin care se arată că, un jurnal al consiliului decide că atribuțiunile administrative conferite anterior comandamentului militar al Basarabiei, se limitează la zona de 30 km. adâncime, dealungul graniței, care e supusă stărei de asediu.

Așa dar, puterile comandamentului militar au fost ridicate.

*

Ministrul de război a expus în consiliu chestia atrocităților săvârșite la Nistru, arătând că a luat măsuri complecte pentru ca ancheta să se facă cu rigurozitate. La anchetă participă și medicul legist d. Mina Minovici.

Lucrările conferinței de la Cannes

— Dezarmarea. — Plata Germaniei pe 1922. — Recunoașterea Rusiei sovietice. — Sosirea delegației germane. —

București, — Conferința de la Cannes a examinat proectul lui Bonomi după care Franța, Anglia, Italia și Belgia se angajează a se garanta reciproc împotriva unei agresiuni neprovocate a Germaniei.

Dacă proectul va lua ființă, Franța ar putea proceda imediat la dezarmare.

*

S'a fixat definitiv la 270 milioane mărci aur, suma pe care Germania va trebui s'o plătească în anul 1922. Din această sumă, Belgia va primi 580 milioane, Anglia 140 milioane. Italia va conserva suma de 170 milioane lire, fonduri germane care se aflau în depozitul băncilor italiene la declararea războiului.

*

Conferința a aprobat constituirea unui sindicat central internațional, cu sindicate afiliate în toate țările, pentru refacerea economică a Europei. Un comitet sindical va fi constituit imediat, pentru examinarea proectului în amănunt, pentru executarea cercetărilor necesare și a raporta conferinței. Comitetul va examina toate propunerile ce i se vor face în vederea dezvoltării și funcționării sindicatului internațional.

*

Lloyd George a declarat că trebue bine lămurită chestiunea ca statele mărginașe cu Rusia să ia un ultim angajament de a nu comite agresiuni contra republicei rusești și a o lăsa să se dezvolte economicește și a-și putea asuma obligațiunile care i se impun.

D. Bonomi a adăogat că Italia n'are nimic de obiectat împotriva considerațiunei Rusiei în forma ei actuală. Ordinea internă a țărilor trebue respectată.

*

Delegația germană a sosit la Cannes, sub direcția politică a d-lui Rathenau.

Consfătuiri și fapte politice

— Acțiunea partidului național. — Reintrarea ardelenilor în Parlament. — Consfătuirea liberalilor din Sibiu. — Întrunirea iorghiștilor. — Deschiderea Parlamentului. —

București.— D. Iuliu Maniu a convocat la Cluj comitetul executiv al partidului național, pentru a discuta noua ofertă de colaborare a liberalilor și a stabili definitiv atitudinea partidului față de evenimentele politice.

D. Maniu a avut o lungă întrevedere cu d. Mihaly.

*

D. Caius Brediceanu, ministrul Ardealului, a declarat unui ziar din Sibiu că ziua de 17 Ianuar va fi lămuritoare. D. Take Ionescu și-a creat posibilitatea a-și îndeplini misiunea, adică a trece legea electorală și legile financiare. D. Brediceanu a declarat categoric că *partidul național va lua parte la lucrările Parlamentului.*

*

D. Vintilă Brătianu a avut la Sibiu o consfătuire cu membrii organizației liberale de acolo. Clubiștii i-au cerut să se încheie numai decât un acord partidul național.

Tot la Sibiu a avut loc o consfătuire a membrilor partidului național din localitate, sub președința d-lui Ion Boeru. S'a expediat o telegramă d-lui Maniu.

*

D. Flondor a primit o adresă semnată de d. Eusebie Popovici, prin care e înștiințat că parlamentarii averescani bucovineni vor lucra la elaborarea legei electorale și financiare, conform moțiunei de la consfătuirea din 3 Ianuarie.

Partidul naționalist-democrat de sub șefia d-lui Iorga, a convocat o întrunire publică la „Dacia" pentru Duminică.

*

In ce privește deschiderea Parlamentului, se anunță că la 17 Ianuarie guvernul va lua numai contact cu parlamentarii, fără ca vre-un ministru să ocupe loc pe banca ministerială.

Ședința propriu zisă va avea loc a doua zi, la 18 Ianuarie.

Președintele Camerei franceze

București— Camera franceză a reales ca președinte pe d. Raoul Peret.

Conferința do la Praga

București— In curînd ara loc la Praga o conferință a a statelor moștenitoare ale monarhiei habsburgice, cu scopul principal de a stabili un regim comun al pașoartelor.

Președintele Irlandei

Bucuresti— In locul d-lui De Valera, a fost ales președinte al Irlandei d. A. Grifith, care a obținut unanimitatea voturilor Daily Eranului din Dublin.

De la Consiliul de Miniștri

— Chestia cenzurei.—Căsătoriei principesei Marioara. —

București.— In consiliul de miniștri ținut aseară, ministrul de finanțe a expus situația tezaurului.

S'a avut apoi un schimb de vederi asupra cenzurei. D. Stelian Popescu, ministrul justiției, a comunicat că a convocat pe procurorii generali din toată țara și i a sfătuit să aplice cenzura cu ponderanță și numai în cazurile stricte când s'ar produce provocări directe contra ordinei în stat.

Din cercurile guvernamentale se afirmă chiar că, până în câteva zile, cenzura va fi ridicată cu totul.

Consiliul a aprobat credite de peste 100 milioane lei, pentru nevoile armatei.

Apoi s'a fixat data căsătoriei principesei Marioara pentru sărbătorile Paștelui, după 16 April.

D. Pasici a trimis o lungă telegramă d-lui Take Ionescu. Știrea logodnei Principesei Marioara cu Regele Jugoslaviei a produs un mare entuziasm la Belgrad.

Magazinul „Cristal"
PIAȚA UNIREI
Mare asortiment de *porțelanuri stilalării*, și **VASE DE BUCĂTARIE**, calități superioare.
Pahare de ceai și apă **2** lei bucata

Atențiune
Pentru prima oară în orașul Iași! DOAMNA ANETA, presicătoare magică, prezice trecutul, prezentul și viitorul precis și sigur, prin cărți străine.
Orele de consultație de la 9—12 și 2—6. — Consultă zilnic. Strada Smârdan 9

Se caută
de către o mare instituție din localitate spre imediată angajare.
1 corespondent pentru limbele română, germană și franceză, versat în afaceri comerciale care să poată lucra independent.
1 contabil rutinat care să aibă cunoștințe de operațiuni bancare și comerciale.
1 arhivar rutinat care să mai fi lucrat în această branșă. Sunt preferați oameni maturi cu experiență îndelungată. Angajamente serioase. Adresa la ziar sub S. M.

Se caută
un încasator. — A se adresa la Organizația Socială (Str. I C Brătianu 166) între orele 9-12 a. m. 2-5 p. m.

Predau
băcănie, vad vechiu, colț, haită de tramvay în față.
A se adresa la administrația ziarului.

OGLINZI
de toaletă, se vând en gros și en-detail, conform prețului curent la Fabrica de Oglinzi
Emil Berghor
Iași, Str. Palat No. 62

De vânzare
Casele din Str. Sf. Teodor 14 A se adresa d-lui C. Grigoriu, str. Palade No. 5 între orele 1—3 p. m.

PENTRU SARBATORI
Dacă voiți să cumpărați eftin, vizitați magazinul
LA DOCAN IOSEF ARȚUG
care a primit un mare asortiment de manufactură, galanterie, articole pentru Domni și Doamne, articole pentru botezuri, nunți, precum și un mare asortiment de jerseuri, diferite culori, numai cu 190 lei bucata.
Visitați magazinul și veți cumpăra.

Atelier de tâmplărie LA SEGAIL
Str. I. C. Brătianu 104
Se găsesc în permanență sicrie (racle), de brad si stejar, cu pânzele și pernele lor și sicrie îmbrăcate cu table de zinc pentru expediare; de asemenea se găsesc și cruci cu inscripții.
Nu cumpărați până nu veți vizita acest atelier.
40 la sută mai eftin

W. FISCHER S-sor
Str. Lăpușneanu 30
M'am întors din străinătate aducând:
Instrumente pentru chirurgia mare și mică: Obstetrică, Anatomie, Zoologie, Diagnostică, Electroterapie, Optică. Laringoscopie, etc.
Seringi Record de 1, 2, 5, 10, gr.
Seringi „Bartelemy", Pravaz, Guyon, etc.
Ciorapi *de cauciuc* de primă calitate toate numerile, lungi și scurte.
Mașini *de inducție.*
Ochelari, și *Pince-nez-uri* de toate formele moderne în nichel, doublé, corn și bagă.
Ochi *artificiali.*
Sticle punctate „Zeiss".
Sticle combinate sfero-cilindrice în toate numerile și combinațiile.
Articole *de cauciuc.*

Intoacerea d-lui Prof. Astrolog C. Ștefan
din străinătate
dă noi consultațiuni științifice prin științele oculte, prezice la fiecare persoană trecutul, prezentul și viitorul. Căsătorii, divorțuri, judecăți precum și pentru cazuri de boală, dă îndrumări, prescrie și chestiuni politice.
Orele de consultație de la 10—12 a. m. și de la 2—5 p. m.
Duminică nu dă consultații Iași, Strada Ioan Creangă No. 21.
(luați tramvaiul de abator)

8)

AVENTURILE DETECTIVULUI NICK CARTER

Misterile unei Nopți

SAU

Fata furată

— Desigur, dacă nu se credea băiuit, răspunse Nik.

— Doar știe că l'am urmărit, de oare ce a căutat să ne scape.

— Desigur, dar iar se prea poate să-și închipuie că nu l-am descoperit identitatea.

— Se poate, spuse Nik, gânditor.

— Dar mesajera ta, șefule, îi spuse Șik râzând.

— O! n'o dau uitării. Socot a mă relatoarce înainte de-a se fi isprăvit seara, răspunse liniștit Nik. Numai cât, vom urmări mai întâi pe acest străin pentru a ne convinge de-l Makiin, da sau ba.

Și adresându-se lui Patsi:

— Pleacă înainte, tinere, și nu te uita în stradă, așa-i! Noi te urmăm.

Și străinul părăsise crâșma. Ieșiră și dânșii. Patsi îl ținea din urmă pe individul suspect, așa fel ca să nu-i poată scapa.

Nik procedează la o recrutare

Și în urmărire cei trei detectivi intrară prin mai multe crâșme, unde străinul întrebă mereu despre Culter dacă a fost văzut, și unde mereu îi s'a răspuns că se afla în altă parte.

Purtarea sa dovedea că nici gând avea că este urmărit.

Tactica urmată a fost ca Patsi să intre în bar, iar ceilalți doi stea afară ascunși pentru a vedea direcția ce-o va apuca omul ieșind.

Înșfărșit pe pragul unei prăvălii, străinul întâlni pe un necunoscut căruia îi ură bunăvenire și care-i răspunse cordial. Apoi intrară amândoi înăuntru.

— Cunosc pe individ, spuse Nik. E un om cinstit. Patsi intră, și veni ce caută aci.

Eu stau în urmă, și voiu încerca să-l vorbesc.

Când ceilalt va ieși, Șik, să-l urmărești, dar să-mi lași semne după care să te pot găsi.

După cinci minute de așteptare, omul urmărit ieși grăbit. Era singur; Patsi și Șik îi luară urma, în vreme ce Nik intră în crâșmă.

Nik află ușor că omul urmărit se chema Makiin.

— Îl cunoști pe acest Makiin? întrebă Nik.

— Desigur, și încă foarte bine, răspunse celalt. Suntem membrii aceluiași club de atleți și amândoi am făcut parte din mai multe comitete.

— Și ce fel de om este?

— O! cred, că-l foarte bine. În afaceri, nu-l cunosc, căci nu avem aceleași ocupațiuni. Dar din punct de vedere mondan, pare a fi un băiat bogat. E un tovarăș hotărât, și când își pune ceva în gând, apoi și-l pune.

Omul râse scurt și reluă:

— E din neamul mopșilor, Makiin, și de și-a pus ochii pe cineva sau ceva apoi nu se lasă. Nu vrea să știe de nimeni, și din causa asta la club, nu-l tocmai apreciat.

— Nu sufere să fie contrazis, dacă intră vre-un comitet, înțelege să fie stăpân, ceilalți să-i se închine sau să plece.

Trebue să treci pe unde el vrea, și se zice că asta-i taina prin care reușește în afaceri.

— Nu știi nimic despre viața sa privată? întrebă Nik.

— Aș putea să n'atiug acest capitol — Tot ce știu e din auzite. Și dacă aceasta vă privește, pot spune c'a avut de discurcat o afacere c'o tânără fată, ceva în care dreptatea n'a fost tocmai de partea lui. Dar și'n astă privință nu știu destul pentru a putea vorbi.

Deodată, omul privi pe Nik și spuse:

— O! spune Carter, dacă-i frumos să-mi tragi vorba din gură. Uitam că ești detectiv. Ai anume vre-un scop de mă întrebi atâtea despre Makiin?

— Da, răspunse Kik, dar asta n'are afaice — Ai putea spune că-i vorba de-o simplă curiozitate,

— S'a plâns cineva împotriva lui Makiin?

— După cât știu... reluă Nik spunând că-i grăbit pentru o afacere și părăsind repede crâșma.

Pe drum, tot urmărind semnele lăsate de Șik oarecari semne convenționale, Nik își spuse:

— Cu cât vremea trece, cu atât se vede mai bine că Makiin e personajul misterios ce-a plătit pe banditi ca să fure pe Grase Amory.

Două poște mai încolo regăsi pe Șik la ușa unei crâșme și află de la el că străinul era înăuntru.

— Nu te-ai înșelat, Șik îi spuse el, e într'adevăr Makiin. Mi-a spus-o celalt și știu și eu acuma că Makiin nu-i dintre acela proști care țin refuzul unei fete — Dacă în mod cinstit n'ajunge la capă, apoi el nu socoate mijlocul.

— Atunci băuturile tale relativ la identitatea dintre el și autorul până azi necunoscut al planului de răpire, au început a se adeveri? spuse Șik.

— Întocmai; și cred că Makiin nu-l caută pe Culter de cât pentru această afacere. Dar cred că vom isbuti a vedea sfârșitul.

— Și să petrecem o noapte albă? întrebă Șik.

Nik începu să râdă, dar nu răspunse. De altfel nici nu avu timpul material, căci un om, pe care el și Șik îl recunoscură imediat, eși și începu a urca strada foarte grăbit. Era acel pe care Colton îl numise Hary Haoton.

— Să-l urmăm? întrebă Șik.

Și Nik voia să-i răspundă, când iată pe Patsi apărând și văzând pe Șik dispus a lua urma omului, oprindu-i c'un singur gest.

(Va urma)

Se oferă

20,000 lei

aceluia care dă indicații precise asupra furtului de la

Fereria „Ferrum"

Frații Wachtel Iași

„OPINIA" IN ȚARA

PODUL-ILOAEI

Grandioasa întrunire a Keren-Hayesodului.— Duminică 7 cor. în prezența unui public select și numeros a avut loc în sinagoga lovue acțiunea pentru fondul Keren Hayesodului. D-l Zalman Schor președintele Keren-Hayesodului din localitate, proclamă ca Președinte al acestei întruniri pe D-l Ghețel Buchman Iași, ocazional aflat în localitate, care deschide întrunirea și recomandă pe D-l Rabin Janover Iași, care timp de 2 ore, prin sublime citate din Biblie, și scoțând lacrimi auditoriului, dovedește cum s'au întrevăzut timpurile actuale adevărat mesianice. Cere evreilor din localitate a face sacrificiile necesare și să contribue în mod larg pentru Keren-Hayesod. D-l Buchman, închizând întrunirea, își exprimă speranța că Podulioienii vor fi și de astă dată la înălțimea misiunei lor.

Seara a avut loc o consfătuire sub președinția Rabinului în care s'a reușit a se constitui un comitet definitiv al Keren-Hayesodului local și anume:

Președinte d-l Moisă Bachman vice-președinți d-nii Volf Fischler și Zalman Schor, Casier d-l Haim Ornștein, Cenzori d-nii Lupu Buchman și A. Polikman, Secretari Iacob Chera și Rubin Epstein. Șeful comisiunei de propagandă d-l G. Fichler. Membrii consilieri d-nii Iosef I. Solomon, Alcer Iosupovici, Michel Schor, D. L. Davidovici, Victor Iosupovici, Șmil Rabinovici, Vestier, Abram Schroter, Șmil Lupu etc.

Persoanele acestui comitet constitue o garanție sigură de frumosul succes ce ga avea această acțiune.

Cârturar

Botoșani

Alegerile de la Clubul Comercial.—Clubul Comercial este localul în care se adună, pentru a-și petrece orele libere, sau ca să se recreeze, în zilele de sărbătoare, tot ce orașul nostru are mai deseamă.

Conducerea acestui club o are o mână de oameni cinstiți și de valoare.

In ultimul timp însă unul dintre membrii comitetului, a aruncat sămința discordiei, și în acest club, unde de 30 ed ani e stăpână armonia.

E vorba de d. S. Labin care a și căzut în disgrația fregimentatorilor acestui local, cari au și găsit prilejul în ziua de 8 Ianuarie 1922 să-i refuze votul.

D-sa a trăit în ziua alegerilor o zi grea. Înfrângerea suferită este un avertisment contra încercărilor de discordie, dar și o urmare a felului cum d. Labin duce lupta contra Sfatului Negustoresc:

Au fost aleși d-nii Friedrich Costiner, avocatul D. Mânăstireanu, Samuel Orenștein, Carol Spodheim, Bernard Abramovici și Buby Abramovici.

D-l Samuel Orenștein, cel mai filantrop om din orașul nostru a reușit spre satisfacția tuturor oamenilor de bine, să se aleagă ca independent, întrunind o majoritate covârșitoare de voturi.

Burdujeni

Serbare.— Sâmbătă 31 Dec. a avut loc tradiționala serbare a 10 ani de existență a soc. „*Linas Zedec*" din localitate, care numără în prezent peste 100 membrii.

Seara a avut loc un banchet la care au ținut să asiste toți membrii și unde Rabinul Comunității a explicat rostul și însemnătatea activității ce depune această societate întru ajutorarea bolnavilor.

Politice.— Odată cu schimbarea guvernului și instalarea nouei administrații județene, se dă ca sigură înlocuirea actualei Comisiuni interimare locale.

D-l Titus Rotopanu fost șef al secției Jandarmi din localitate — actualmente demisionat — este desemnat ca viitor președinte al nouei comisii interimare.

In noua formațiune vor intra și doi fruntași evrei ca reprezentanți ai populației israelite,

Iuli Davidovici

Hârlău

— Pentru balul comunității israelite din Hârlău, care va avea loc în ziua de 15 Ianuarie curent, se fac mari pregătiri. Astfel un grup de domnișoare s'au oferit pentru decorarea sălii, la aranjarea unei originale „Cafe a la Turque", „Bodega High-Liff" „Bufet a la Capșa" etc.

— Printre cercurile studențești din localitate se agită ideea organizării unui grandios festival care va fi una din cele mai frumoase manifestări din punct de vedere artistic și literar.

In curând vom reveni cu amănunte complecte.

— Atragem atenția Comunității israelite asupra halului în care se găsește baia orășnică, unde în schimbul plății ți se oferă un servicin infect și cu mari perspective de a te abona la medicii orașului.

Prof.

NU FĂ CURĂ DE UNTURĂ DE PEȘTE DE CÂT CU

EMULSIA RACOVITZA

ESTE CEA MAI ACTIVĂ ȘI CEA MAI PLĂCUTĂ PREPARAȚIUNE CU UNTURĂ DE PEȘTE CA ESTE PRESCRISĂ DE TOATE SOMITATILE MEDICALE DIN ȚARĂ

VITE AMERICANE

(ALBE, ALTOITE)

de un, doi ani, producători direcți și butași indigeni, din cele mai productive și aclimatizate în țară.

Selection Carrière
Chasselas Dore de Fontainbleau
Aligoté
Riesling
Pino, etc.

din Pepinierele **BERNARD & Co.** Soc. Anonimă Tecuci în Iași comenzile se primesc la firma

REISCHER et CRITICO

Str. I. C. Brătianu 147 bis

Sirop Pectoral Konya

Expectorantul și desinfectantul cel mai eficace în afecțiunile acute și cronice ale căilor resdiratoare.

Combate tusa cea mai rebelă

Atențiune

Cu ocazia anului nou am redeschis magazinul de încălțăminte

La Parcul American

Str. Cuza Vodă 42

cu tot felul de încălțăminte pentru bărbați, dame și copii cu prețuri foarte reduse.

Se vinde en detail cu preț de en gros.

Bodega Dealul Panciului

Magazin de Coloniale, Delicatese și băuturi spirtoase

SOLOMON BLUMER, Iași

Str. I. C. Brătianu 172 (lângă Hotel Binder)

Cu ocazia sărbătorilor s'a pus în vânzare vin de masă alb și roș lei 10 litru, precum și calități superioare din renumitele podgorii ca Panciu, Odobești etc.

Liquoruri fine, băuturi spirtoase mai efin ca oriunde,

Vizitați magazinul și vă veți convinge.

Asociația pentru Industrii

HÂRLĂU (jud. Botoșani)

deschizând **Fabrica de Pielărie** este în măsură a furniza prompt, orice cantitate de talpă, piele și opinci.

Calitățile sunt superioare, iar prețurile cele mai convenabile.

Comenzile se vor adresa direct fabricei la Hîrlău

Magazinul General

PIAȚA UNIREI — IAȘI

a primit diferite noutăți cu ocaziunea sărbătorilor și roagă onorata sa clientelă de a nu'i inconjura.

Magazinul General

FOTOGRAFII pe porcelan Photokeramic, arse p. morminte,—

FOTOGRAFII reproduse după orice fotografie în mărimea naturală artistic executată reușita garantată obțineți numai la Fotograful Curței Regale

Z. WEISS

Iași, Piața Unirei

LABORATOR SPECIAL PENTRU ANALIZE MEDICALE

— *Dr. IOAN NIMEREANU* —

Iași, Strada Ștefan cel Mare No. 18

Execută: **Analize de urini, Sânge:** Examene serologice (Sero-reacția **Wassermann**, Serodiagnosticul **Vidal,** etc) chimice, physice și bacteorologice; **lichid cefalo-rachidian, sputa, Suc gastric, păr, secreții uretrale, Ulcere venerice și orice analize necesare pentru punerea diagnozelor.**

Sanatoriul Dr. TZAICU

IAȘI,—STR. CAROL 20—Telefon 368

Situat în regiunea cea mai frumoasă și mai higienică a Iașului s'a reorganizat și mărit pentru a corespunde cerințelor actuale.

Clinică chirurgicală perfect instalată. Asepsia cea mai riguroasă. Se practică ori-ce intervențiune. Adaptat la chirurgia de urgență.

Gynecologie, Ortoedie, Electroterapie, Mecanoterapie. Se primesc în consult cu medici distinși după specialități boli interne și nervoase (excluse boli contagioase și nervoși turbulenți.

Informațiuni și consultațiuni între orele 2—4 p. m.

La Ferma Bădărău

— se vinde —

VIN 1919

Calitate foarte bună

ALB CU 6,50 LITRUL

ROȘ CU 5,50 LITRUL

Numai de la 30 litri în sus

LA BODEGA

„DEPOZITUL PODGORENILOR"

STR. LAPUȘNEANU 28

In vederea Sărbătorilor s'a pus în vânzare pentru consumul acasă cu:

Lei 10 litrul vin alb bun

Lei 12 litrul superior de Odobești

Biblioteca Universității Iași

BIBLIOTECA UNIVERSITĂȚII IAȘI

ANUL al XVIII lea No. 44.0

1 Leu NUMĂRUL

Duminică 15 IANUARIE 1922

ABONAMENTE
UN ... „ 160
... „ 80

REDACȚIA
— IAȘI, — STR. MĂRZESCU 17 —
TELEFON No. 200

OPINIA

ZIAR POLITIC COTIDIAN

ANUNCIURI
Se primesc la toate Agențiile de Publicitate
ȘI LA
ADMINISTRAȚIA ZIARULUI
— IAȘI, — STR. MĂRZESCU 17 —

UN NUMĂR VECHIU 3 LEI

In fața Anului Nou

— Cerul rămâne sumbru. — In politică provizorat. Producția redusă. — Risipa în toiu. —

Am fi departe de adevăr dacă am considera condițiunile în care începe noul an ce ca prielnic unei favorabile dezvoltări a situației europene.

Pacea adevărată între popoare nu s'a coborât încă. Vrerea omenească încearcă mereu creațiuni artificiale, care la urma urmei se vor dovedi tot mai neputincioase a face ca apele să reintre în albia lor.

Nu este nici un motiv dacă se presupune că anul 1922, pe care, conform datinelor, Țara noastră îl sărbătorește astăzi, — va însemna un cer mai senin.

*

In lumea externă, prieteniile, nesigure și dușmănii, ascunse. Nimic stabil. Eri speranță în prietenia Franco-Americană, astăzi deziluzii. Și tot astfel între toate statele. Viespar în toate și naiv cine crede că 1922 va aduce o hotărâtoare schimbare.

Inlăuntru — în ordine politică — provizorat de guvern, care datează de fapt de la retragerea opoziției din Parlament, provizorat care contribue și mai mult la dezorganizare și destrăbălare în toate.

Conștiința acestui provizorat la cei ce conduc, împiedică munca rânduită și perseverentă, iar la funcționari în subordine, deslănțuie destrăbălarea și anarhia. Faptul e atât de adevărat, încât vedem pe ministrul președinte actual atacând birourile ministerului de războiu, că nu se conformă normelor de conducere ale regimului.

*

Sunt oare speranțe că acest provizorat să înceteze? Desigur, că de dorit ar fi să fie astfel. Numai un regim cu un program bazat pe o lungă durată și pe-o continuitate de acțiune, este în stare să readucă oare care ordine în haosul de astăzi.

Se pare însă, cu starea de spirit care domină acum, că provizoratul de guvern, sau guvernele provizorii, ar putea să mai continue până după alegerile generale, dacă ar triumfa părerea pătrunsă în public că este nevoie de un guvern neutru, care să prezideze alegerile, din care să rezulte apoi forma guvernului de mâine.

*

Țara ar fi să sufere deci încă o bucată de vreme de pe urma provizoratului. Ea va suferi mai cu seamă în ceea ce este mai hotărâtor, în puterea ei de producție.

Aceasta, fiind-că condițiile de astăzi de producție sunt foarte mult influențate de dispozițiunile de guvern, și numai un guvern cu unitate de directivă și omogenitate de metodă poate armoniza totalul de dispozițiuni în sens favorabil producțiunei. Altfel, sistemul nenorocit de până acum, al măsurilor ce se bat cap în cap, va duce la rezultatele funeste știute.

Se prea poate ca sfârșitul provizoratului politic să însemne și sfârșitul risipei fără seamăn, ce se face la noi. In această privință e tipic cazul că Praga cu 600.000 locuitori dispune de 200 automobile iar Bucureștiul, cu un milion de locuitori, are peste 3000 automobile.

Spiritul nostru de risipă până la nebunie se dovedește și din modul cum sunt repartizate aceste automobile. Astfel, din cele 3000 care circulă pe străzile Bucureștiului, 1500 sunt la dispoziția militarilor și funcționarilor, 400 de piață, 500 pentru rentieri și 600 pentru întreprinderile comerciale și industrială. Cine cunoaște cât costă întreținerea anuală a unui automobil, își va da seama ce risipă înseamnă aceste 3000 automobile.

O altă pildă de risipă. Statul Român întreține la Paris 25 consilieri de legație. In afară de aceasta, în capitala Franței se mai află peste 100 însărcinați speciali. Fiecare dintre aceștia, consilieri sau însărcinați primesc în termen mediu ca leafă și indemnizații, *10.000 de franci pe lună.*

Să ne mai mirăm oare, că leva Bulgariei învinsă micșorata și sărăcite cotează la fel cu leul românesc, iar coroana Ceho-Slovaciei, cotează de două ori cât moneda noastră?

*

In afară, nesiguranță, dibuială, cerul sumbru. In lăuntru provizorat politic, producția excesiv de redusă, risipă până la nebunie.

Anule 1922, cum să putem privi la tine cu speranță că te vei deosebi cu desăvârșire de ceilalți prăbușiți în neant, că ne vei aduce pace în lumea din afară, ordinea unei politice cinstite și democratice cu adevărat, a unei munci rodnice și a unei cumințenii în cheltuieli, înăuntru?

C. Sorin

Comandamentul Militar din BASARABIA

— Dominațiunea lui a luat sfârșit —

Creat de către un guvern, pentru care litera și spiritul constituției și al legei nu conta, comandamentul militar al Basarabiei a luat sfârșit pe ziua de ieri. Nenorocita provincie de dincolo de Prut, minus zona de războiu, trece astfel sub administrația civilă.

Desigur că acest lucru nu înseamnă sfârșitul tuturor nelegiuirelor din Basarabia. Administrația civilă, condusă de elementele știute, nu trebuește presupusă ca extrem de respectuoasă față de legi.

Un început fericit se face însă. O tendință spre normalizare se învederează. Administrația civilă, aceasta este simbolul păcei. Cealaltă administrație, amintește războiul, cu toate ororile cunoscute.

Că Basarabia nu va deveni peste noapte o regiune liberă de abuzuri — aceasta i evident. Nici nu se poate. Pentru așa ceva trebuie timp și sisteme speciale. Cel puțin ea scapă, pentru moment, de un regim excepțional — și aceasta i mult.

Să sperăm că decursul lucrurilor, de acum încolo, va învedera că bine s'a făcut că s'a desființat comandamentul militar. Avem adâncă convingere că populația basarabeană va face tot ce-i va sta în putință spre a produce această dovadă.

PROCLAMAȚIA D-LUI SCUTARU

— „O DESLUȘIRE" —

D. Scutaru a publicat în toate ziarele din Iași o scrisoare. Faptul că d. Scutaru a dat scrisorii sale o publicitate neobicinuită ne arată că intenția d-sale a fost mai de grabă să facă o proclamație către cetățenii Iașului de cât să scrie o simplă scrisoare.

D. Scutaru declară că se desolidarizează de ad-țiunile Comunale trecute, cu care a fost în legătură ca membru în comisiunea interimară. Și mai dureros este faptul că d-sa se scuzează pentru-că nu și-a exercitat controlul de consilier comunal asupra ad-țiilor trecute.

D. Scutaru explică că administrațiile la care se referă i-au cerut atâtea vagoane pentru grâu, lemne etc. In cât m'a mai ajuns vremea să se mai ocupe cu alte chestiuni.

Ar fi interesant dacă d. Scutaru ne-ar spune ce-au făcut ad-țiunile Comunale cu acest potop de vagoane, căci ieșenii au cam dus lipsă de toate. Intre-altele străzile orașului sunt tot atât de desfundate astăzi ca și cum n'am ti avut vagoane pentru materiale.

Reținem afirmarea d-lui Scutaru că îi pare rău că nu l'a încăput vremea, să controleze ad-țiile Comunale. Parchetul ar putea lua act de regretul postum al d-lui Scutaru și „să facă dînsul controlul, având ca fir conducător explicațiunile d-lui Scutaru, care ar putea fi rugat să explice ce anume fapte ale ad-ției trecute i-a provocat regretul de a nu-și fi exercitat controlul.

D. Scutaru are avantajul de a fi fost aproape singurul element permanent sub administrațiile Negrutzi — și Pogonat — și deci dacă n'a văzut, cel puțin „a simțit" multe relativ la aceste administrațiuni. Mai ales relativ la ad-ția Negrutzi, patru luni în lichidare, trebuie să știe multe.

Cenzor la Banca Națională

București — Actualul secretar general al Ministerului de finanțe, a fost numit cenzor la Banca Națională.

CATE-VA NOTE

In lumea politică liberală domnește convingerea că e de preferat un refuz de la Ionel, de cât un serviciu de la Vintilă Brăteanu.

Calificarea celor doi corifei liberali este tipică, prin această zicală liberală.

*

D Alecu Constantinescu a fost în Iași dar n'a dat pe la clubul liberal.

Partea nostimă e că nici clubiștii ieșeni n'au dat pe la d. Constantinescu.

Schimb de amabilități.

*

Pentru a-și putea realiza programul „Hoții la pușcărie", d. Cămărășescu cumpără tot ce este de vânzare în rândurile parlamentarilor.

La urma urmei știți anecdota: iepurii se prind cu câini nu cu rabini!

*

„Mutismul plin de demnitate" al magistraților provoacă extazul d-lui M. B. Cantacuzino.

Ce bine ar fi pentru conu Matei, dacă, în loc de o serie de articole ca cele de ieri din *Epoca*, ar imita pilda magistraturei?

BLANZY

Moartea d-rului Octav Racovitza

O veste cumplită ne parvine. D-rul Octav Racovitza, fiu al Iașului, în ultimul timp medic șef al județului Dorohoi, a încetat din viață.

Extrem de dureroasă știre pentru toți acei care au cunoscut acest suflet ales, acest caracter admirabil, această fire neprihănită.

Om al datoriei, perseverent în muncă, conștiincios până la jertfă de sine, Octav Racovitza a fost un prietin al bolnavilor și resfățatul prietinilor. De aceia nici n'a cunoscut piedici în viață.

Medic civil, el a fost neîntrecut în râvna cu care a lucrat pentru țara lui, în cursul marelui războiu. In acea încleștare supremă și mai cu seamă în iarna teribilă a lui 1917, când războiului de arme i-a luat loc războiu contra exantematicului, în acea teribilă luptă pe viață și moarte între medici și cruda epidemie, Octav Racovitza a fost admirabil, căci a luptat până a căzut bolnav, pentru ca vindecat și întremat să continue activitatea sa rodnică și salvatoare de multe vieți.

Aceste lucruri, văzute cu ochii, le spune un coleg de silnică muncă și suferință, și care plânge astăzi cu cea mai dureroasă mâhnire, moartea timpurie a unui neprețuit prietin, — prietenie cimentată prin cea mai teribilă încercare prin care a trecut o generație omenească.

Moartea neprasnică așterne astăzi doliul asupra tuturor celor cărora le-a aparținut nefericitul Octav Racovitza.

Opinia ia parte, cu adâncă mâhnire, la acest doliu, iar autorul acestor rânduri de puține ori a simțit în viața lui de gazetar o mai sfâșietoare durere de cât acea de a spune un ultim cuvânt, despre bunul vechiu și în veci neuitatului său prietin și camarad.

INSEMNARI

Data începutului de an

Ziua anului nou nu este și n'are cum să fie o zi de sărbătoare religioasă. Noi, însă, ținem morțiș s'o considerăm asa. Altă explicație nu se poate găsi pentru faptul ciudat de a petrece începutul de an după 13 zile de la data astronomică.

Calendarul gregorian, cel adevărat, după care lumea civilizată își socoate îmbătrînirea zilnică, însă n'a intrat în grațiile poporului nostru bigot și a clerului ortodox. Rînduiala bisericească merge după greșala stilului vechi. Aceiași întârziere se pune însă și în serbătorirea anului nou, ceia ce dovedește că acestei serbătoriri i se dă o semnificație religioasă. Pentru cei saraci cu duhul, anul nou nu se exprimă prin adăogarea unei unități la cifra anului vechi, ci prin fila roșă a calendarului de ziua unui sfânt Vasile oarecare. De ce? Taină a prostiei omenești!

Tainic lucru este cât de adânc stă înfiptă deprinderea — oricît de rea deprindere — în sufletul omului. N'o scoți nici cu cleștele. Numai forța uriașă a vremei poate s'o clintească.

Vremea singură va reuși să învețe pe român a-și dori cu inima deschisă și cu glas tare, un pas bun la pragul noului an, atunci când într'adevăr se face acest pas în care n'au nici un amestec toți sfinții și sfințișorii înapoiați ai formalismului creștin.

Renovatus

Cu prilejul anului Nou sărbătorit după stilul vechi, OPINIA urează cetitorilor ei toate felicitările.

Din părerile d-lui Gr. Filipescu

D. Grigore Filipescu dă și d-sa interviewuri. Nu de geaba e omul takist,

Intr'un ultim interview, d. Filipescu declară că nu li se poate acorda liberalilor dizolvarea, de oarece ar cădea la sigur, în alegeri. Să admitem.

Dar dacă un partid organizat ca acel liberal, fiind la guvern, ar cădea în alegeri, cu atît mai mult ar cădea partidul-fantomă al d-lui Take Ionescu, dacă Suveranul ar avea fantazia să însărcineze pe d Take Ionescu cu facerea alegerilor parlamentare. Și se înțelege de la sine că aceiași soartă ar avea-o oricare partid.

Concluzia care rezultă în mod firesc, din premisele d-lui Gr. Filipescu, este că trebue să se alcătuiască un guvern de colaborare a tuturor partidelor. Un asemenea guvern ar reuși să-și creeze majorități parlamentare, prin alegeri.

Asta a vrut să spue d. Gr. Filipescu?

UN INCIDENT REGRETABIL

de *Osvald A. Teodoreanu*

S'a produs între un magistrat și un avocat.

Avocații s'au solidarizat spre a obține satisfacțiune. Magistrații se zice că s'ar fi solidarizat spre a nu o acorda.

In fond nu s'a născut, nici se putea naște, nici nu s'a urmărit și nici nu se urmărește, a se creia și întreține un conflict între magistratură și barou. Dar să ne înțelegem. Dacă sânt fapte, gesturi și chiar atitudini, cari nu pot scăpa criticei și chiar represiunei, apoi aceasta în nici un caz nu poate și nu trebue să escadă anumite limite legale sau chiar consuetudinare. Căci orice exces de represiune, nu poate conduce de cât la reacțiune, și cine știe sau poate cântări exact arbitrariile?

Un mare și distins jurisconsult crede că la bară se pot produce cazuri de insubordonațiune din partea avocaților față de instanța respectivă. Să-mi dea voie să fac divergență de opiniune. Atari acte se pot produce numai pe o *scară ierarhică*. Intre magistrații cari compun o instanță judecătorească însă și avocații, cari cooperează la opera de justiție cu acea instanță, se pot produce conflicte dar insubordonațiuni nu. Vorba ar înceta de a fi mai liberă, în înțelesul civilizat și respectabil al cuvântului, mai ales sub raportul respectului de sine însuși și a reciprocității respectului ce-și datoresc aceiași colaboratori la opera de justiție, dar ori care din ei și-ar atribui o putere de control și observațiune, care poate depăși cadrul delicateței și al urbanității, cari guvernează raporturile dintre acești membri ai uneia și aceleiași familii.

In familia juriștilor, adecă a celor două tabere care o alcătuiesc, deși accesele nervoase sânt frequente, izbucnirile jignitoare sânt din fericire foarte rari și accidentale. Iată de ce, cu drept cuvânt toate barourile s'au solidarizat cu ocazia regretabilului incident dela Iași. Dar solidarizarea nu s'a produs cu intențiunea de a creia un conflict între magistratură și barou, ferească Dumnezeu. Ci, tocmai din potrivă spre a evita posibilitatea, nu a unor conflicte, ci a altor incidente regretabile și a stavili o procedare care dacă s'ar generaliza ar conduce la rezultate foarte triste.

Legiuitorul s'a întocmit art. 90 din procedura civilă și 515 din procedura penală spre a fi aplicat *magistraților și avocaților*. Căci a-l aplica numai acelora, în sistemul posibilității de aplicare avocaților, care e rațiunea care ar avea distincțiunea dintre magistrați și avocați dat fiind că aplicarea textului se razimă pe termenul generic al articolului, care sună: „dacă una sau mai multe persoane ori cari-ar fi, etc."

Or, art. 88 anterior art. 90 pr

Datinele: „STEAUA"

Colinde, colinde,
E vremea colindelor
Când ghiața se'ntinde
Asemeni oglindelor
Și tremură brazii
Mișcând rămurelele
Căci noaptea de azi-i
Când scântee stelele.

Se bucur copiii
Copiii și fetele
De dragul Marii
Iși piaptănă pletele
De dragul Marii
Și-a Mântuitorului
Lucește pe ceruri
O stea călătorului

M. EMINESCU

Când acum douăzeci de ani toată lumea aducea prin grai și scris omagiile cuvenite secolului care apunea, cineva de la ‚Poșta Română' a avut frumoasa și poetica ideie de a împânzi toată țara românească cu un mic tablou simbolic.

Pe o carte poștală (de 5 bani!) se vedea în culori vii și în care predomina un verde viguros, un copil cu „steaua", stând în fața unei modeste căsuțe întroenite — dintr'un colț de sat.

Cu năsucul înroșit și umezit de ger, micuțul crainic încotoșmănit într'un sumăeș și pe cap cu o căciulă mare...

.. „dintr'un miel,
„mai voinică decât el"..

anunța lumei nașterea copilului — minune, cântând:

Sculați, sculați boeri mari
florile dalbe
..Că v'aduc pe Dumnezeu
florile dalbe

Și boerii mari din bordeiul întroenit răsplăteau pe cântăreț cu un „pitac" de aramă care umplea toată palma voinicului.

*

Aceste amintiri mi le-a evocat gândul frumos al „tătărășenilor" de a perinda în fața noastră — a surtucarilor, toate datinele care de zeci și sute de ani se repetă cu prilejul sărbătorilor Crăciunului.

Nu le putem decât mulțumi entuziaștilor, care după ce au „învățat" bine toate cântecele, au purces din deal — de la Ateneu. cu „Colinda", cu „Steaua", cu „capra", cu Irozii și cu plugușorul și ajungând în inima târgului ne-au strâns în sala Teatrului Național să ni le arăte, să ni le cânte și nouă.

Frumoasă și inimoasă gândire. Fără îndoială. Au cântat foarte frumos, prea frumos.

Cât n'ași fi dat însă, ca alături de d-rele care frazau impecabil „sculați, sculați, boeri mari", să-l fi revăzut și pe țâncul micuț cu căciula țuguetă cântând și el vechea melodie.

Dar el era ocupat, foarte ocupat, în altă parte, *la țară* la neamurile și cunoscuții lui și nu putea să'i lese, să vină să ne cânte nouă!

De aceia mi s'a și părut prezumțioasă vorba unui orator de ocazie că: acțiunea aceasta de cultivare a vechilor datini ar fi echivalentă cu salvarea lor de la pieire. In târgurile mari da, acolo de unde le alungă șansonetele operetelor, gramofoanele și cinematografele au unde cad pe mâna derbedeilor care le trivializează. Dar la țară — a, nu.

Acolo ele trăesc, cu o putere și vigoare la fel cu aceia de acum o sută de ani. Când vor dispare de acolo, a dispărut și neamul. Dar atunci nu vor putea să le învie câți-va surtucari, în redingotă — ori cât de bine intenționați ar fi.

Pentru dăinuirea lor în popor, în poporul de la țară, poartă grijă însăși gândirea acestuia, păstrată de „boerii mari" din milioanele de bordeie și căsuțe albe întocmite în vremea de iarnă...

Păcat numai că frumoasa și „pitoreasca" perindare a concetățenilor din dealul Tătărașului, în loc să'i aducă pe toți târgoveții de pe celelalte dealuri și văi ale Iașului, n'a strâns de cât lume puținică, în bună parte chiar tătărășeni.

Poate că la anul să fie.... vreme mai bună.

Wratislavius

Cinema ELISABETA Soc. Mărăşti

— Sala bine încălzită —

Astăzi Vineri 13 Ianuarie in ambele matineuri se reprezintă după numeroase inzisțenţe **INVIDIA** *dramă în 7 acte, în al cărei rol prim apare celebra tragediană*

D-ra Francesca Bertini

Adaos]a program splendida comedie **Zigoto ca Don Juan** *in 2 acte cu renumitul artist comic american ZIGOTO supranumit regele râsului.*

In pauza de şinema la ora 5 jum. apar FRAŢII ELIZAROF în neintrecutele lor producţii. Dansuri circaziene, caucaziene, ruseşti, etc.

CINEMA MODERN

Astăzi Vineri mâine Sâmbătă şi Duminică. Marele succes scrierea fantastică a romancierului american EDGAR ALLEN POE

CASA BLESTEMATA

sau GEORGES BYELY

Desfăşurarea briliantă în 7 acte cu splendidul excentric Stuart Webs. *Adaos o comedie nouă cu Dicky.*

IOSIF ZENTNER

Antreprenorul Berăriei şi Restaurantul „Luther" din Piaţa Unirei, mulţumeşte numeroaşei sale clientele pentru concursul dat şi îi urează ani mulţi, fericiţi şi voie bună cu ocazia anului nou 1822.

Magazinul GENERAL

Iaşi, Piaţa Unirei

exprimă mulţumiri onoratei sale clientele, pentru concursul şi încrederea acordată până acum şi îi urează cu ocazia anului nou 1922 ani mulţi fericiţi, belşug şi Voie bună.

Cofetăria HIRSCHHORN

Str. Secola

exprimă mulţumiri onoratei sale clientele, pentru concursul şi încrederea acordată până acum şi îi urează cu ocazia anului nou 1922 ani mulţi, fericiţi şi belşug.

Societatea de Vinicultură

Reischer & Critico

Iaşi str. I. C. Brăteanu 147 urează mulţi ani numeroasei sale clientele.

Magazinul de încredere

LAZAR IOSEF

Bijutier

Furnizorul Curţii regale str. Cuza-Voda 91, (cu locuinţa în str. Păcurari 37) urează numeroasei sale clientele ani mulţi şi fericiţi, cu ocazia anului nou 1922.

Proprietarii magazinului

S. KAHANE S-sor

urează clienţilor cu ocazia anului nou 1922, belşug şi Sănătate.

MANASSE STERNBERG

proprietarul Berăriei şi Restaurantului Azuga din Piaţa Unirii, mulţumind onor. sale clientele pentru concursul dat în anul trecut, îi urează sănătate, ani mulţi şi fericiţi cu ocazia anului nou 1922.

DIRECŢIUNEA

Cinematografului MODERN

urează numeroşilor săi vizitatori mulţi ani şi fericire cu ocaziunea noului an 1922.

Distileria de lichioruri

„DELICIA"

transmite pe această cale, onoratei sale clientele, cele mai călduroase urări de fericire, cu ocazia anului nou.

IZVORUL MOLDOVEI

Societ. Anonimă

strada Ghica Vodă 32

Depozit En-gros de băuturi spirtoase

urează, de anul nou, 1922 tuturor clienţilor, sănătate şi belşug.

Ani mulţi şi fericiţi urează tuturor clienţilor săi, cu ocazia anului nou 1922,

IANCU SOLOMON

Restaurant şi Băuturi spirtoase

str. Mărzescu No. 15

Cele mai călduroase urări de fericire, de anul nou, tuturor clienţilor şi cunoscuţilor mei

MICHEL WEINSTEIN

Băuturi spirtoase

Piaţa Halei.

Teatrul Elisabeta

Trupa Evreească de Artă

Direcţiunea trupei A. Sobelman

cu celebrii artişti Vera Zaslavskaia şi M. Fişzon

Vineri 13 Ianuarie Prima operetă — Premieră

PIPSY FREILICH

Inceputul la ora 9 fix. — MARE BALET

— Sâmbătă 14 Ianuarie două reprezentaţii —

Matineu ora 2 jum. frumoasa operetă veselă **Pipsy Freilich**

seara ora 9 comedie pitorească de Peteţ-Hirşbein **Colţişorul uitat** (Farvorfene winkel

Duminică 15 Ianuarie matineu ora 2 jum.

Hase Orfelina de GORDIN

Seara pentru ultima oară

Pippsy Freilich

Preţurile de la 10 lei, Rezervat 50 lei.

civ, creiază o discuţiune la îndemâna tuturora, ei zice: „Acei cari vor asista la şedinţe vor fi cu capul descoperit şi vor sta cu respect. *Procurorii şi avocaţii* vor putea ţine toca pe cap când vor lua concluziuni sau nu vor vorbi". Deci, aceşti pledanţi, procurori şi avocaţi, fac parte dintr'o categorie deosebită de a restului publicului. Nu cunosc sau în toată literatura juridică, în care într'un conflict mai violent între un procuror şi instanţa din care face parte, şi mi-a fost dat să asist la atari conflicte să se fi luat vre-o măsură represivă contra procurorului de către colegii săi. Dar împotriva avocaţilor nici nu se poate lua. Legea penală a creat contra lor o excepţiune cu caracter general, şi a şi edictat o pedeapsă specială în consensul legei speciale a avocaţilor. Art. 302 Cod penal, spune: In privinţa imputărilor şi injuriilor cari s'ar cuprinde în scrierile relative la apărarea părţilor, *sau în pledoariile lor*, etc.

Care vrea să zică pentru fapte pozitive de calomnie şi injurii, *cuprinse în pledoarii*, fără nici o distincţiune, avocatul nu le posibil de tex'ele creînd delictele respective, ci din pedeapsa din art. 302 Cod. penal.

Legea creiază o temperanţă şi o sancţiune specială o repet, pentru pledanţi, *care constitue dreptul lor comun*. Peste aceasta nu se poate trece, oricine ar zice, orice ar crede, şi orice ar spune.

Motivul determinant pentru legiuitor a fost desigur respectul datorit *libertăţii* cuvântului, care poate câte-odată entrena peste anumite limite.

A se proceda ca în cazul de la Iaşi, însamnă nu numai a face o greşită interpretare a legii, dar a introduce un arbitrariu excesiv care numai spre cinstea categoriei sociale a juriştilor nu poate fi.

Iată de ce fără compromisuri şi fără compromisiuni, recunoscând că mut'smul este adesea plin de demnitate, când nu sunt alte căi de manifestare pozitivă de cât acea a *cuvântului*, mai ales într'o epocă în care *libertatea cuvântului*, nu mai poate fi încătuşată, şi când în numele acestei libertăţi se protestează pricuvânt cu fermitate, această protestare nu poate fi considerată mai puţin demnă, din nici un punct de vedere şi dânsa trebue să dea roade.

Almintreli protestând printr'un mutism plin de demnitate, am putea să plângem şi să deplângem zilnic un nou incident regretabil.

Iată cela ce nu se poate.

Osvald A. Teodoreanu

BLANURI

confecţionate toate calităţile, cu preţuri foarte reduse.

De asemenea se găsesc piele lutra, sconga, nutria, biber, Tibet-Katzeu, pitois, petits-grisi, vulpi gri, negre de Alaska, croisé, etc.

Atelier special de confecţionări şi de reparaţii. Rog. onor. clientelă a vizita

Magazinul Samy Brück

Str. Ştefan cel Mare 13 vis-a-vis de str. Lozonsky

Cinema Sidoli

Program special de Anul nou. — Astăzi şi în zilele următoare zilnic 2 matineuri ora 3 şi 5 jum. şi seara 9 jum. Cel mai uriaş film senzaţional

Automobilul Verde

Extraordinară dramă de aventuri americane in 6 colosale acte jucată de cei mai mari artişti americani în frunte cu FRANKLIN FARNUM. O comedie americană în 2 acte complectează programul. Programul viitor: La Belle Dame Sans Merci (Femeia fără milă).

Un festival la Botoşani

Botoşani.—Institutul Modern de Domnişoare de sub direcţiunea d-nei Cristina Goraş din Botoşani, a aranjat o frumoasă sărbătorire a pomnului de Crăciun în ziua de 1 Ianuarie a. cor. Un superb brad, măreţ împodobit, în mare parte cu daruri executate măestrit de micuţii grădinei de copii, de sub conducerea priceputei maestre-conducătoare: d-na Popovici, domină sala de recepţii a Institutului, neîncăpătoare pentru lumea imensă, venită să se delecteze la serbarea al cărui program rafinat, s'a desfăşurat într'o perfectă ordine cu un gest ales. Jocurile şi recitările Grădinei de copii, corul, dansurile şi recitările cursului primar de sub conducerea apreciaţilor institutori: D-nul Gh. Potrescu iar d-na Profira Galin, au atras binemeritate aplauze, iar executarea jocurilor „Rândunelele" şi „Ardeleanca" de sub conducerea d-rei Victoria Rutu a pus în picioare întreaga sală, care a ovaţionat pe această distinsă profesoară, ce face cinste învăţământului. Eleva Corneanu Ana din clasa VII-a a ţinut o foarte interesantă cuvântare ocazională, al cărui fond a fost mult gustat.

Serbarea se inchee cu piesa „Millo Director" de Vasile Alexandri, jucată cu multă vioiciune de gingaşele eleve: Olga Xugravu, Aglae Handrabur, A. Soescu, Chemansa Troteanu, M. Bejenaru, E. Burug, A. Angelescu şi Clemansa Dăniiă. Elevele Olga Zugravu şi A. Handrabur au dat dovadă de temperament artistic înăscut.

Această şcoală s'a impus din nou atenţiunei unanime, afirmându-se că e la înălţimea timpului, deoarece împacă frumosul şi gustul cu o cultură din cele mai serioase.

L. Adler

Litere - Ştiinţă-Arte

No. 3 din revista artistico-literară ieşană „Gândul Nostru" se prezintă cu succes atenţiei cititorului.

Un studiu asupra lui Albert Dürer semnează d. G. Baldovin; preţioase amănunte dă d. L. Kupperman asupra unei antologii romîneşti în limba engleză; d. Sandu Teleajen ne dă încă o filă perfect reuşită în stilul cronicelor; un ales material în proză şi versuri semnează d-nii: A. Alexandrescu, Teleajen, Akerman, Serghie, Stourdza, C. B. Penel etc. Judicioase dări de seamă şi recenzii.

*

Au apărut:

„Călăuza agricultorilor şi viticultorilor moldoveni", revistă bilunară sub direcţia d-lui ing. Const. Ciulei.

„Sburătorul Literar" No. 17.

„Ideea europeană" No. 83.

*

Celebra dramă „Der Dybik" a lui Ansky, va apare în curând, în tălmăcirea romînească a d-lui Carol Lybanon, cu un „comentar asupra misticismului" de Glaction şi un studiu critic al traducătorului. Competent în literatura Scripturei, d. Lybanon a făcut o traducere la înălţimea originalului, dând înţeles clar, sensului biblic al acestei opere unice.

ECOURI

La Iaşi au început să se fabrice delicioasele bomboane „Gorgotha" atât de mult gustate la Ploeşti.

x Porcelanuri, sticlărie şi toate articolele pe menaj precum şi un bogat asortiment de servicii pentru cadouri s'au pus în vânzare cu preţuri de en-gros la magazinul Tanetzapf, str. Lăpuşneanu 10.

D. Ministru Mironescu acuză

— Intrunirea de ieri de la clubul democrat. — Cuvântarea d-lui Cananău. — Acuzaţiile d-lui Mironescu. — Reformele fiscale. — parlamentul. — Alte cuvântări. —

D. Mironescu, ministrul instrucţiunei, a asistat aseară la o întrunire plenară a membrilor clubului democrat.

D. N. Cananău, salutând pe ministru, îi aduce laude, că a pus interesele ţărei, mai pre sus de interesele personale.

Arată împrejurările grele de azi şi are toată convingerea, că actualul guvern, în frunte cu d. Take Ionescu, va aduce la îndeplinire toate reformele, a le căror nevoie se impune.

*

D. Mironescu, după ce exprimă mulţumirile sale pentru simpatia cu care a fost privit, face o recapitulare al evenimentelor politice ce s'au petrecut, şi care pot fi mai bine analizate în atmosfera liniştită a Iaşului, unde patimele nu clocotesc.

Suntem acuzaţi de trădare. — zice ministrul. Este o glumă. Noi nu am trădat nici una din ideile noastre.

Mai curând tradarea se poate imputa acelora, cari au părăsit calea dreaptă şi au mers până la ameninţări la adresa Coroanei.

Noi nu ne-am dus la adversari, — am venit la guvernul Averescu, unii în partid, alţii prin colaborare ca să înfăptuim o serie de idei, dar d. general Averescu a căzut la un moment dat în conflict cu capul statului. Generalul trebuia să cedeze.

In loc de a se supune generalul Averescu crezu de cuviinţă că rădice capul împotriva regelui. Noi nu am putut accepta aceasta.

Noi am fost acume chemaţi de încrederea regelui şi mai curând sau mai târziu, corpul electoral, va avea să ratifice atitudinea noastră.

*

Noi avem acuma ca s'ântă datorie — continuă ministrul — de a rezolvi principalele reforme: legea electorală, reforma financiară şi legea chiriilor. Vom admite legea electorală, făcând modificări blajine, complectând decretul lege, spre a se putea înfăptui alegerile.

In privinţa reformei financiare, vom suprima impozitul pe capital şi reduce cotele la impozitul progresiv.

Impozitul pe capital a dat faliment în Ungaria şi Italia, iar impozitul progresiv trebue aplicat cu măsură. Rămâne a se vedea mai târziu ce alte modificări se poate aduce.

*

Continuând d. Mironescu spune, că guvernul actual va căuta să introducă cinste şi legalitate, căci maxima din trecut: ciuste, muscă şi legalitate a dat faliment.

Dovadă jaful peste tot locul. In nouă luni de zile, s'a cheltuit la ministerul de interne 25 milioane pentru „ordinea publică" şi banii s'au dat pe căi laterale.

La industrie s'au risipit 110 milioane, pe lucrări ce nu pot fi justificate.

A fost un jaf complect în averea publică, şi s'a confundat acest ban, la buzunarul propriu.

*

Şi acum — termină d. Mironescu, vom vedea, dacă parlamentul actual va voi să ducă înainte lupta de persoana, — sper însă că parlamentarii vor înţelege să corecteze lucrurile şi să ajute la îndeplinirea reformelor.

*

Au mai vorbit d-nii colonel Dimitriu, Dornescu şi Mihai Negruzzi, cu privire la doleanţele Iaşului de care ministrul a promis că se va ocupa.

INFORMAŢIUNI

❑ *Sunt probabilităţi ca „Indreptarea cu data de 18 Ianuarie va apare în 24 de pagini. Aceasta ca să poată da fotografiile tuturor „lichelelor" care au părăsit partidul poporului.*

❑ Doamnele membre ale Asociaţiunei Femeniste sunt cu insistenţă rugate să binevoiască a se întruni Luni 16 Ianuarie st. n. ora 3 p. m. la Sediul Societăţii str. Buzdugan No. 6, la adunarea Generală; la ordinea zilei fiind chestiuni foarte importante.

❑ In ziua de 22 Ianuar, ora 4 p. m. va avea loc în Aula Universităţii din Iaşi, adunarea generală a Asociaţiunei pentru emanciparea civilă şi politică a femeilor.

Cuvântul de deschidere îl va rosti d. D. Dobrescu, decanul baroului de Ilfov.

❑ Societatea studenţilor agronomi „Ion I. Brad" va da un bal în seara de 19 Ianuarie în localul şcoalei israelito-române din Podul-Iloae. Balul este pus sub preşedinţia d-lui general Gherculescu.

Publicul cât şi d-nii studenţi doritori a lua parte la bal, pot găsi bilete la comisiuni de studenţi şi în seara balului la casă.

✻ *Artistice.*— Se va juca la Teatrul Naţional de către Soc. Dramatică: Sâmbătă 14 Ianuar matineu „Ştrengarul din Paris", seara „Vechiul Heidelberg".

Duminică 15 Ianuar matineu „Crimă şi Pedeapsă" seara „Martira". Biletele la agenţia Braşcu.

✻ Se dă ca sigură numirea preotului Chirică, de la Hlincea, ca propagandist pe lângă eparhia Moldova.

x I. P. S. Metropolit Pimen fiind suferind de câte-va zile, nu va mai avea loc la Palatul Metropolitan obişnuita recepţie de Anul Nou.

❑ Sf. Sinod în şedinţa de la 26 Decembrie 1921, a aprobat cântările bisericeşti „Ectavoiile, Doxologiile şi Prohodul D-nului" întocmite şi prelucrate pe notaţiunea Psaltichiei, de cucernicul Diacon T. V. Stupcanu profesor la Seminarul „Veniamin".

SPECTACOLE

— Cinema ELISABETA soc. Mărăşti. Astăzi în ambele matineuri se reprezintă după numeroase rezistenţe „INVIDIA" dramă în 7 acte, în al cărei rol prim apare adorabilă şi celebra tragediană dra Francesca Bertini.

Adaos la program splendida comedie Zigoto ca Don Juan in 2 acte cu renumitul artist Zigoto, supranumit regele risului.

In pauză de Cinema la ora 5 a. m. apar Fraţii ELIZAROW în neîntrecutele lor producţii.

✻ Cinema-MODERN.— Astăzi în matineuri şi seara marele succes CASA BLESTEMATA sau George Bully de romancierul american Edgar Allen, dramă de senzaţii in 7 acte mari.

Adaos o comedie nouă cu Dicky.

x Teatrul Cinema SIDOLI.- Astăzi şi în zilele următoare AUTOMOBILUL VERDE dramă de aventuri americane în 6 colosale acte.

Programul viitor: La Belle Dame Sans merci (Femeia fără milă).

— ULTIME — INFORMAȚIUNI

D. Mironescu, ministrul instrucțiunei publice, a crezut de cuviință să facă un expozeu politic la Iași. Desigur că tribuna capitalei Moldovei, cu un trecut atât de glorios și justificat, ar fi meritat o soartă mai bună.

Dar d. Mironescu n'a avut numai curajul să vorbească ds la tribuna Iașului, ci ța avut și îndrăzneala de a încerca o justificare principală a ultimei sale ținute, care l'a făcut să obție portofoliul ministerial atât de mult dorit.

Intr'adevăr, la întrunirea de ieri de la clubul democrat d. Mironescu a afirmat că s'a despărțit de jd. general Averescu, întru cât aceasta a crezut de cuviință să atace coroana.

O simplă întrebare însă : de ce a primit atuncea d. Mironescu să fie ales vice-președintele Senatului ? Căci a primit să fie ales după ce d. general Averescu a făcut cunoscutele declarații. De ce nu s'a dezolidarizat atunci d. Mironescu de șeful partidului poporului ?

Precum se vede explicație de ocazie, justificare îndrăzneață, care nu va înșela pe nimeni.

Este probabil pe baza dispozițiunilor Ministerului de Justiție și aceasta pentru a da satisfacere cererei Ministrului de Instrucție va fi retrasă delegațiunea de judecată de instrucție a d-lui Lupu care instruește actualmente neregulele cu certificatele și diplomele de la faculiatea noastră de drept.

Se va forma deci principiul autonomiei Universității

Se afirmă că d. Matei Cantacuzino va publica o scrisoare în această chestie.

Aducem la cunoștința publicului amator de pictură, că expoziția actuală din sala „Evenimentul" se va închide Duminică 15 I 1922, ora 9 jum. seara.

Totodată rugăm persoanele carl au reținut, a'și retrage lucrările.

D. Sanielevici, unul din factori importanți, ai societății de asigurare „Dacia Romănia", a părăsit această institutie.

Deasemenea suntem în măsură de a vesti că d. Ștefănescu va părăsl direcția Băncei Românești

Numărul viitor al ziarului nostru apara Luni la oreie obișnuite.

Cursurile pe ziua de azi sunt.

Francul francez costă 11 lei 20, lira engleză 569 lei, lira italiană 5 lei 90, coroana cehoslovacă 2 lei 18, dolarul 133 lei.

Marca germană costă 76 bani 50, coroana austriacă 2 bani 20, marca poloneză 4 b ni 60,

I P. S. S. Mitropolitul Pimen, a aprobat mutarea părintelui Bobulescu, la o parohie din București pe ziua de 1 Aprilie.

Părintele Bobulescu mai obține și o misiune, în Comisia de lucrări istorice bisericești.

D. Cihodaru, ministrul comunicațiilor, a sosit azi în localitate în interes familiar,

Apelurile relative la impunerile din Comunele rurale ale județului Iași vor începe a fi judecate Duminică 5 Februarie 1922—și vor continua Duminicele următoare—în celelalte zile fiind deja solicite apelurile cu impunerile ein orașul Iași.

Dacă comisiunea nu va dovedi cu rezolvirea apelurilor rurale, lucrând numai Duminicele' se va constitui probabil o'adoua comisiune de apel.

Comisiunea de recensemânt în Com. Ciurea a fixat prețurile cele mai joase din tot județul Iași. Anume : 150 lei valoarea locativă și 3000 capitalul pentru islaz, 800 și 16.000 lei pentru hectarul de vie.

Această comisie se apropie deci de prețul maximal al terenurilor expropriate

D. Mironescu, ministrul instrucțiunei, a vizitat eri universitatea însoțit de d. Ch. Laneer, A fost primit de d. Bratu, rectorul universității și de mai mulți profesori.

D. Bratu a expus doleanțele universității, la care ministrul a răspuns, că de îndată după sărbători, din fondul ce a mai rămas, va pune la dispoziția universității din Iași, o sumă pentru înființarea de laboratorii, iar prin noul budget va introduce toate celelalte sume trebuitoare,

*

Seara, după întrunirea de la club, d. Mironescu a primit numeroși profesori.

La ora 9 d. P. Bogdan a oferit o masă în onoarea ministrului, la care a luat parte numeroși frunași tashiști.

In tuastul său d. Mironescu, a declarat că e moldovean și fiu adoptiv al Iașului, și se va ține de cuvânt, în a aduce la îndeplinire doleanțele Iașului.

x Direcțiunea dispensarului No. 1 a copiilor sugaci din strada Nicolina 57, aduce viile mulțumiri : Fabricei de mezeluri Noak, fabricei de săpun Carmen Sylva și d-lori brutari Ianeu Ichilovici, Herman Ichilovici, Chezelbrener, C. Mărgariat, S. Zilberman, Pincu Simovici, L. Leibovici, Solomon Ziserman, Favel Rubin, precum și casapilor d-lori, Moise Schwartz, Vasile Tomovici, Gh. Popovici, Avram Leiba, Strul Berou, Paulina Foghel, Th. Dima. Gh. Danunțan, Gh. Scarlat, Gh. Dima, A. Ventorică, Ianeu Rosa, Ianeu Jornea Boldur, și Leiba Moise pentru ofrandele date și care s'au distribuit mamelor tot din despărțirea a doua, cu prilejul serbătorilor.

CUTIA CU SCRISORI

O CHESTIE DE ONOARE

Primim următoarele spre publicare :

In chestia duelului Weinrauch-Diamant, martorii amblor părți neocăzând de acord, d. Arnold Weinrauch a primit de la martorii săi procesul-verbal de mai jos însoțit de următoarea scrisoare,:

Stimate Domnule Weinrauch

In urma însărcinării, ce ai binevoit a ne da, neam pus în contact cu d-nii Dimitriu și Bantăș, martorii d-lui Diamant, cu cari după cum vei vedea din conținutul procesului-verbal nu ne-am putut pune de acord de oarece am socotit, din examinarea obiectivă a împrejurărilor în care ai rostit cuvintele relevate de d-l Diamant, că aceste nu legitimează din partea d-sale o cerere de satisfacțiune pe calea armelor, incidentul urmând să se vidoze în mod firesc pe calea a cărei inițiativă ai luat'o D-ta.

Primește, te rog, odată cu aceasta, expresia sentimentelor noastra de considerație și prietenie.

(ss) IOAN LEATRIS
NECULAI APOTECHER

PROCES VERBAL

Subscrișii :

Ioan Leatris și N. Apotecher avocați din Iași, însărcinați de d. Arnold Weinrauch, de a ne pune în contact cu d-nii D. Dimitriu și I. Bantăș, martorii d-lui Carol Diamant, care în numele acestuia cer satisfacțiune pe calea armelor, pentru vorbele pretinse ofensătoare, privitoare pe clientul lor și rostite de d. Arnold Weinrauch în ziua de 10 Ianuarie s. c. în localul Băncei „Dacia" odată cu refuzul de a achita, în calitate de administrator-delegat și vice președinte al Consiliului de administrație a Băncei „Dacia" un ordin de plată, pe care d. Carol Diamant îl emisese ca director al fabricei de făină „Dacia" ne-am întrunit astă-zi 11 Ianuarie s. c. orele 11 dimineața, la locuința subsorisului I. Leatris din Alees Principesa Maria, cu martorii d-lui Diamant, cari ne-au expus faptele petrecute după versiunea clientului lor precum și obiectul mandatului ce au primit.

Subscrișii constatând că versiunea raportată nu redă în mod complect diferitele împrejurări în cari s'au rostit cuvintele socotite de d. Diamant ca ofensătoare și care fac cu neputință interpretarea lor în sensul acesta, am invitat pe colegii noștri, a nu privi acele cuvinte în mod izolat, ci în conexitate cu faptele ce le-au precedat și în deosebi cu scrisoarea d-lui Diamant din 8 Ianuarie de care clientul nostru luase cunoștință cu puține momente înaintea sosirei ordinului de plată ; acest punct de vedere n'a fost împărtășit de colegii noștri, din care cauză n'am putut cădea de acord —domniile lor, susținând că acele cuvinte constituesc o ofensă pentru d. Diamant, iar noi menționând punctul nostru de vedere că, încadrate așa cum se cuvine, ele n'au nici decum acest caracter.

Față cu această divergență de păreri, subscrișii martori ai d-lui Arnold Weinrauch, considerând că vorbele socotite ofensătoare au fost rostite de d. Weinrauch în legătură cu cu tratarea unei chestiuni de administrație privitoare la Moara „Dacia", că așa dar, ele au fost rostite în calitatea d-sale de administrator delegat al Băncei „Dacia", mare acționară la Moara „Dacia" și de vicepreședinte al consiliului de administrație al morei „Dacia", pentru a caracteriza tonul și aprecierile inadmisibile, conținute într'o corespondență emanând de la directorul Morei, care este d. Carol Diamant, considerând apoi că aceste cuvinte au fost rostite în neființa d-lui Carol Diamant și că n'au fost destinate a-i fi raportate ; văzând în sfârșit că privind faptele în ordinea desfășurărei lor, cel dintâi atins, nu personal, dar în dubla însușire mai sus enunțată, este clientul nostru d. Weinrauch, care pentru satisfacțiunea autorității sale jignite a ales calea adequată a sezisării Consiliului de Administrație al Morii, suntem de părere că cuvintele pronunțate de clientul nostru, nu legitimează din partea d-lui Diamant, o cerere de a-i se acorda o satisfacți ne pe calea armelor.

Drept care, s'a încheiat în dublu.

(ss) Ioan Leatris
Neculai Apotesher

PROPRIETARI URBANI ! Veniți cu toții la Marele Congres al Proprietarilor Urbani din întreaga țară, care va avea loc : DUMINICA 15 IANUARIE 1922 ora 10 dimineața, în sala Cinema Modern din Iași, când se vor discuta chestiuni, ce interesează întreaga proprietate.

Comitetul

Serviciul telegrafic și telefonic

AL ZIARULUI „OPINIA"

In legătură cu Conferința de la Cannes

— Comisia sindicală.—Franța și Rusia.—O cerere a lui Cicerin.—Programul conferinței din Genua. —

București.—La conferința din Cannes s'a numit ieri o comisiune sindicală internațională executivă.

D. Bonomi a declarat că dacă se cade de acord pe bazn proectelor prezintate ne putem considera în preziua unei alianțe europene.

*

Față de hotărârea de a se invita Rusia la conferința, consiliul de miniștri francez a hotărât ca prezența și recunoașterea Rusiei sovietice să fie subordonată recunoașterei de către Rusie a datoriilor externe.

Atitudinea Angliei și Italiei, favorabilă sovietelor, a produs o vie emoție în cercurile parlamentare franceze.

*

Cicerin a telegrafiat Consiliului Suprem, cerând ca sediul conferinței economice să fie la Londra și nu la Genua.

Consiliul încă n'a răspuns.

*

In programul conferinței de la Genua stau înscrise chestiunile:

Situația financiară a țărilor și reconstrueția, problema valutară, creditele publice și private, comerțul internațional și mai ales problema transporturilor.

Alianța romîno-jugoslavă

— Insemnătatea politică a vizitei Regelui Alexandru și a logodnei regale. —

București— O telegramă din Viena anunță că vizita Regelui Alexandru al Jugoslaviei la Sinaia are o mare importanță politică și este o continuare a convorbirilor deschise de d. Take Ionescu la Belgrad, în luile trecut.

Este vorba de încheerea unui tratat militar între Serbia și Romînia și stabilirea unui nou regim economic în orientul Europei.

Logodna Regelui Alexandru cu Principesa Marioara nu constitue o surpriză pentru cercurile informate.

General Averescu la Bârlad

București — Astăseară, d. general Averescu pleacă la Bârlad pentru a participa la întrunirea averesciană care va avea loc mine Sâmbătă.

In jurul atitudinei fracțiunelor parlamentare

București.—Din cercuri politice diferite se anunță că nimic nu se poate preciza asupra atitudinei fracțiunelor parlamentare față de guvern.

Nimic nu este hotărât definitiv. Hotărârile se vor lua în ziua de 16 Ianuar, când parlamentarii din partidul național se vor constitui la Majestic, țărăniștii la Astoria, iar majoritățile averescane în localul Senatului.

Scandalul de la Vîlcea

București,—Cu prilejul unei întruniri țărăniste convocate de d nii Mihalache și dr. Lupu în R. Vâlcea, o bandă de agenți liberali a atacat pe asistenți și a provocat o bătae generală. Sânt mulți grav răniți. Liniștea n'a putut fi restabilită decât prin intervenția prefectului.

D. dr. Lupu va înainta un memoriu-protest Suveranului.

Consiliul de Miniștri

București — Astăzi la ora 6 va avea loc un Consiliu de miniștri, sub președinția d-lui Take Ionescu.

Declarațiile de impozite

București. — Ministerul de Finanțe comunică faptul că nici o altă amânare a declarațiilor de impozite nu se vor acorda peste 20 Ianuar.

Cine nu declară până atunci va fi impus din oficiu.

Iar fraude !

București.—La biuroul de măsuri și greutăți din Cluj s'au descoperit mari fraude.

Multe greutăți aveau 970 grame în loc de un Kgr.

Au rezultat pagube de zeci de milioane.

Falimentul băncei Italo-române

București. — Privitor la falimentul băncei italo-române, legația italiană dă un comunicat în sensul că falimentul se datorește crahului Băncei Națiunei din București, Cu care banca italo-Română era în strânse legături.

Guvernul italian a luat măsuri ca deponenții să fie ascultați.

Eliberarea deținuților irlandeji

București. — Din Dublin se anunță că toți deținuții politici irlandeji, chiar și acei condamnați la moarte, au fost eliberați în urma intervenției d-lui Grifith pe lângă guvernul englez.

Accidentul nenorocit din P.-Neamț

Piatra-Neamț.— Fiica d-lui M. Grimberg, comerciant de gaz și benzină, umblând cu lumânare aprinsă pe lângă un butoi de benzină, a provocat o mică explozie, iar flăcările au cuprins și hainele nefericitei copiee.

Sărind trecătorii, fata a putut fi salvată, dar se află în stare gravă din cauza arsurelo- căpătate.

Bathory

†

Intristații : Smaranda Racovițză, mamă ; Nicu Osvald, Eugenia și O'ga Racovitză frați și surori ; Octav și Coralia Racovitză fii ; precum și familiile : Maior Vârlănescu. Tomaș Vârlănescu, Vioreseu, Șendre, Racovitză Battin, Dr. Dreuttel', Berza Bazali, Ifrim, etc. au nemărginita durere de a aduce la cunoștința tuturor prietenilor și cunoscuților încetarea din viață a prea iubitului lor

Dr. Octav Racovitză

Medic Primar al Jud. Dorohoi

in vrâstă de 40 ani

după o lungă și grea suferință

Inmormântarea va avea loc *Duminică 15 Ianuarie 1922* orele 2 p. m., cortegiul urmând a pleca de la Biserica Sft. Spiridon la Cimitirul Eternitatea.

Aceasta în loc de ori-ce altă invitație.

De cedat

Un subsol compus din două încăperi mari iluminat electric, cu o curte mare în față —în punctul cel mai central al orașului (la Bursă).

A se adresa d-lui Jacques Frühling Ștefan cel Mare 27.

Jucării Fine

cu prețuri convenabile

au sosit la

George I. Georgescu

Bulevardul Ferdinand 9 Iași lângă gară

TEATRUL LIRYC

Trupa israelită de Operete și drame sub conducerea Lerescu și P. Friedman

Vineri 13 Ianuarie 1922 ora 9 seara precis

Mare festival artistic de Revelion

cu un program bogat

I	*II*
1. Actul III-lea din op. comică Șoilik. Rolul principal d. Max Streng.	5. Cuplete de Max Streng
2. Declamații de S. Brin.	6. Solo. D-na Adela Lerescu
3. Duet. D-na și d. S. Friedman	7. Cuptete. M. Klein
4. Solo. D. Pincu Friedman	8. Nervosul. Comedie 1 act. S. Lerescu

Sâmbătă 14 Ianuarie Mare Matineu ora 4 p. m.

Miș-Maș

operetă 4 acte de Americaner

Sâmbătă 14 Ianuarie 1922 ora 9 seara

! Fericirea Zdruncinată !

Piesă în 4 acte de Kobrin

Duminică 15 Ianuarie ora 9 seara marele succes

CADAVRUL VIU

piesă în 5 tablouri de marele autor Leo Tolstoi

MAGAZINELE DE FERERIE

ALE SOC. IN NUME COLECTIV

„METALURGIA"

Proprietari : Weisman, Beer, Sadagursky et Teper

CENTRALA Iași, str. Ștefan cel Mare 24

FILIALA str. Dreaptă 1—3

Au pus în vânzare tablă albă, galvanizată, plumbuită și neagră ; Fier, Caiele, Cuie și Sârmă toate dimensiunile, Șuruburi pentru lemn și cu piuliță, Lanțuri pentru căpestre boi și fântâni Ciaune, Plite Bucșe, Portițe și Olărie de tuciu, Unelte agricole și pentru meseriași, Articole technice și pentru construcție.

Mare Depozit de Sforărie și Frângherie precum și orice alte articole atingătoare de branșa ferăriei.

9)

AVENTURILE DETECTIVULUI NICK CARTER

Misteriile unei Nopți

SAU

Fata furată

— Totul merge bine, Șik, spuse el. Canalia asta se duce după Culter, care nu se găsește nicăeri, iar tovarășul său îl aștepta înăuntru.

— I-ai auzit spunând asta? întrebă Nik.

— M'am furișat lângă dânșii răspunse Patsi. Ștrengarul de Hunton l-a tras o spaimă de moarte, vorbind cu glas indicat despre planul de răpire. Vroia musai să știe pentru ce anume n'a reușit.

Hunton l-a tras un pumn și la împins după aceia [?] iar.

— Ești nebun să vorbești astfel înaintea tuturor, i-a spus.

Eu, ascuns de partea cealaltă, auzii pe Hunton spunând că un prea știa mai e inima, dar că Culter i spusese că Nik Carter sosise tocmai în momentul când vroia să înhațe pe domnișoara, asta ce a stricat afacerea.

— Makiin mai dorește să-l vadă pe Culter? întrebă Nik.

— Makiin? spuse Patsi. E numele nătărăului?

— Da răspunse Nik; am făcut această descoperire de când a plecat.

— Ai făcut Patsi. Bine! Amicul Hunton îl caută pe Culter, pe care Makiin dorește să-l vadă imediat.

Această convorbire avu loc pe trotuar, drept în fața crâșmei; din această cauză detectivul fură salutați de Arizona Iake și Gelton, a căror plimbare prin oraș nu se isprăvise încă.

Omul din vest tot gălăgios, și prietenește pofti pe toți cei de față la un pahar de vin.

— Intrați! strigă el la dânșii. Vreau să vă arăt cum se bea în vest. Nimănui nu-i este permis a deșerta paharul înainte de-a fi scos dopul sti lei cu revolverul, dar și cine reușește și a câștigat toată sticla.

De-ar fi primit, adio la toate planurile. Și nu ușor i-a fost lui Nik a se opune pentru el și tovarășii lui, lui Arizona Iake.

Il făcu să înțeleagă pe omul străin că urmărea pe un individ ale cărui fapte și apucături dorea numai de cât să le știe.

— Și deci nu intrați pentru a pune mâna pe dânsul? întrebă Iake.

— Pentru că nu-l încă timpul. Și dacă-l arestăm în clipa asta atunci îi un simplu suspect.

Or eu vreau să am dovada vinovăției sale, și a-l pedepsi pentru o faptă urâcioasă și nedemnă pe care desigur a pus-o la cale.

— Ș ce-a făcut anume, netrebnicul? spuse deodată Arizona Iake.

— Ceva care l'ți țiue în nume de rău, cași noi.

Nik știa cu cine are de-a face. Cunoștea felul de oameni cărula se adresa, națiunele lor rea re bine și rău.

Deși Arizona Iake trișa la cărți și se apăra cu revolverul, nepreţuind mai mult pe om ca pe dobitoc, cele cu care trăise la copilărie femeea era pentru dânsul lucrul cel mai sfânt pe lume, și ar fi luat în mod spontan apărarea celei dintâi venite cași cum ar fi fost nevasta-sa.

Nik Carter cunoștea toate acestea.

Nu se îndoia, prin urmare că Arizona Iake s'ar fi înfuriat momentan ca un taur, dacă ar fi aflat anume despre ce Maklin era bănuit.

Intr'un cuvânt Nik cunoștea în adânc pe omul aspru din vest. Il spuse:

— Iake, când ți-ai scos cuțitul în crâșma unde ne-am întâlnit pentru întâia oară în seara aceasta, ce anume a dat naștere certei?

— Pe legea mea, răspunse Arizona Jake, pentru că nu am putut ascunde felul meu de-a privi poveștile murdare în care zicea că sunt amestecați.

— Cine, sunt amestecați?

— Drace, dânșii! Banda asa de coțcari, dintre care unul trimisese lațul împotriva unei biete femei cu care n'aveau nimic de-a face.

— Și v'ați spus părerea întrebă Nik.

— Desigur, nu le-am ascuns-o. Le-am spus ce gândeam, despre străinul care se ocupa cu aceste murdării, fără a avea curajul de altfel să pue el singur mâna pe pradă. Și le-am spus că nu cunoșteam o lașitate mai mare pe cât acela de-a ataca pe-o femee.

— Iake, presupune că iubești pe-o fată și că i-o spui. Că ea îți mulțumește, spunându-ți că ești drag.ț. dar că nu are nevoe de d-mneata. Ce-ai face?

— Eu? Doamne. aș face, ce fac toți gentlemanii! Aș juca cărțile. m-aș încăpățina, și dacă tot n'ar merge, aș părăsi jocul unui mai norocos.

— Oricum, n'ai întrebuința revolverul pentru a învinge?

— Haide, Nik Carter, măsoară-ți vorbele, aşa-i! Eu sunt un gentleman. Și dacă mă crezi în stare de-asemeni lovituri murdare, apoi te voiu învăța să mă cunoști.

Privea enervat pe Nik, dar îl văzu surizând și reluă:

— Nu, domnule, o femee are dreptul s'aleagă, și dacă alege trebue să te supui, să'nghiți gâlmeaua, să fii bărbat și gentleman.

(Va urma)

Atențiune

Pentru prima oară în orașul Iași! DOAMNA ANETA, prezicătoare magică, prezice trecutul, prezentul și viitorul precis și sigur, prin cărți străine.

Orele de consultație de la 9—12 și 2—6. — Consultă zilnic. Strada Smârdan 9

Magazinul „Cristal"

PIAȚA UNIREI

Mare asortiment de porcelanuri sticlării, și VASE DE BUCĂTARIE, calități superioare.

Pahare de ceai și apă 2 lei bucata

„OPINIA" IN ȚARA

PODUL-ILOAEI

Acte Filantropice.—Datorită sentimentelor filantropice ale proprietarilor cinematografului local d-nii Matrianu și Filipescu, dovedite și de astă dată prin acordarea în mod cu totul gratuit a sălei, motor ect. datorită de asemenea și muncei depuse de d-nele Ernestina Bercevici, Frida Rabinovici și a d-lui Lupu Buchman, s'a putut organiza în seara zilei de 6 cor. o frumoasă reprezentație cinematografică cu piesa „Sulamita" în folosul înzestrărei unei fete sarace din localitate. Fapta vorbind de la sine, ar fi de dorit să aibă cât mai mulți imitatori.

— Implinindu-se un an de la moartea regretatei Estera Zalman Sohor, copii defunctei au donat spitalului israelit din Iași suma de lei 6000 (șase mii), valoarea unui pat pe numele decedatei, iar săracilor din localitate lei 2000 (două mii).

Logodnă.—Aflăm cu plăcere că simpaticul dânăr din localitate, d. Sameil Fischler, s'a logodit cu gentila d-ră Olga Kahane din Iași, Transmitem sincere felicitări.

Cărturar

Hușî

Sărbătorirea Căsătoriei la St. Episcopia a Hușilor și împărțirea de decorațiuni.— In prima zi a Crăciunului s'a oficiat cu deosebită solemnitate, de către P. S. S Episcopul Nicodem, înconjurat de întreg clerul bisericesc, regulele Sf. Lețu ghii a nașterii Domnului.

După citirea Sf Evangheliei, P. S. S Episcopul a rostit o mișcătoare predică, arătând însemnătatea sărbătorii și cât de prețioasă este pentru sufletele omenești instituțiunea cea mai înaltă din lume, biserica,

P. S. S. Nicodem și a manifestat plăcerea că, în urma mijlocirii sale, M. S. Regele a binevoit a acorda Medalia Răsplata Muncii pentru biserică cl. I următoarelor persoane care au contribuit atât de mult, cu munca și avutul lor, la înflorirea bisericei noastre, și anume:

Cuviosul arhimandrit, Christie Păunescu și cucernicul preot Ioan Negoiță, directorul Seminarului teologic din Huși, ambilor pentru zelul și priceperea deosebită ce depun în atribuțiunile ce au, d-lui D-tru Simionescu profesor și dirijorul corului Episcopiei ș d-nei Felicia C Hoban coristă, celui dintâi pentru conducerea laudabilă a corului timp de 10 ani și celei de a doua pentru contribuirea benevolă în executarea cântărilor.

D-lui St. St. Gheorghiu mare proprietar, care din averile sale a dat cu prisosință pentru nevoile bisericei.

La eșirea credincioșilor din biserică se vedea pe fețele tuturor înălțarea sufletească și satisfacția pentru modul cum Prelatul Hușilor a știut să aprecieze și să încurajeze energiile și calitățile acelora ce dau ajutorul remarcabil în consolidarea noastră socială și morală,

Iancules cu

—

Botoșani

Șezătoare.— In sala mare a școlii No. 3 „Rosetti" a avut loc o șezătoare, sub auspiciile Cercului Didactic.

Directorul școalei, d. Ion D. Dragan a conferențiat despre obiceiurile de Crăciun. D. medic comunal dr. Gaiian a ținut o conferință asupra tuberculozei.

Au dat concursul și elevii școalei de băeți No. 5. Programul bogat era format din coruri, recitări, cântece urături etc. distingându-se elevii Albrecht Zigu, Aurel Borcea, Ion Ciocan, Nagher, Filip Adrian, Aurel Andriescu, Emil Marcel, Tudor S. Mihai, Adler N. Morits, Vlad Vasiliu etc.

Serbarea a avut un deosebit succes, datorită d-lor institutori Ion Dragan, Al. Gafencu și Anastasia Gafencu.

L. Adler

—

Burdujeni

Kermesă.—In seara zilei de 7 Ianuarie crt., a avut loc, în cerc intim, o frumoasă Kermesă în d. Calman Rabinovici președ. secțiunei Sioniste și al Comitetului școlar, la care au luat parte între alții și d-rele Rosica Kohn (Mineștii) Rosica Cermer (Botoșani) Betty Herșcovici, Jeanette Braunștein și tinerii B. Herșcovici, Iali Davidovici, Motie Strachel și Vladimir Trachtenberg.

D-nii Calman Rabinovici și Vladimir Trachtenberg s'au produs la vioară cu bucăți alese din repertoriul evreesc.

D. Motio Strachel a declamat cu multă simțire admirabila elegie „Bolnavul" de Lamartine și „Sergentul" de A. Xenopol.

A urmat apoi o vie discuție asupra operilor dramatice ale scriitorului I. Gerdin.

Această interesantă kermesă literară s'a sfârșit la ora 4 dim. într'o însuf ețire generală fiecare ducând cu sine o frumoasă impresie.

Vizită.—D. Dr. N. Lupu, directorul ziarului „Aurora" fost ministru de interne, a petrecut sărbătorile Crăciunului în localitate, fiind găzduit de d. dr. Al. Zambilovici medicul spitalului, cu care are strânse legături de colegialitate.

I. D.

Mobilă străină

In strada Muzelor 14 bis etajul al doilea se găsesc de vânzare:

Un dormitor în lemn roșu cu paturi de bronz; una garnitură cabinet, bibliotecă și birou; două garnituri în piele, canapele, fotolii, scaune, diferite alte măsuțe și mobile THONET VIENA una trăsură, precum și alte mobile și obiecte diferite. Vizibil numai după 2 p. m.

Adevărată ocaziune pentru amatorii de lucru bun.

FOTOGRAFII

artistic executate cu preț modest obțineți la **Fotograful Curței Regale**

WEISS

Iași, Piața Unirei

Societatea Anonimă pe acțiuni

Lăptăria Iași

Prospect

Pentru a înlesni aprovizionarea orașului cu lapte și derivate sănătoase, a preveni marea mortalitate infantilă datorită în mare parte consumărei unui lapte nehigienic, a împiedeca transmisiunea dovedită a boalelor contagioase ca: tuberculoza, febra tifoidă, scarlatina, etc. cât și a stimula înmulțirea și îmbunătățirea soiului vitelor de lapte după exemplul marilor Societăți similare din străinătate, s'a decis înființarea în Iași a unei societăți anonime pe acțiuni „Lăptăria Iași" pentru industrializarea și comercializarea laptelui și derivatelor sale.

In Danemarca, Olanda, Elveția, etc, industria laptelui pe lângă îmbunătățirea higienei sociale, constitue izvoare mari de bogăție națională și fructifică în condițiuni cît se poate de bune capitalurile investite în astfel de întreprinderi.

Țara noastră eminamente agricolă și în special regiunea noastră bogată în furaje și reziduri agricole industriale e menită unei prosperități sigure și pe această cale.

Societatea se va ocupa și cu colectarea, conservarea și desfacerea ouălor atât pentru consumul intern cît și pentru export.

Capitalul societăței a fost fixat la 2000.000 lei împărțit în 4000 acțiuni a 500 lei fiecare.

Prima emisiune va fi de 600,000 lei.

Subscrierea acțiunilor este deschisă publicului până la 25 Ianuarie a. c. și se face la guișeurile Băncei Iașilor din Iași Str. Ștefan cel Mare.

Odată cu subscrierea se va achita primul vărsământ de 30 la sută adică lei 150 de acțiune plus 25 lei de fiecare acțiune pentru acoperirea cheltuelilor de emisiune.

Restul vărsămintelor se vor face la epocile fixate de Consiliu.

Primul Consiliu de administrație este format din d-nii: C. Crepeaschi, Petre Bogdan, Dr, Cazacu, Dr. D. Buzenchi, Dr. Autonom Georgescu, Prof. univ. C. Otin, Ing. Casetti. Prof. univ. Haralamb Vasiliu, Lupu Grinspan, Dr. E. Iliescu și Alex. Funiac.

Cenzori D-nii Ion Georgescu, Director Banca Iașilor, Iancu Hânțișteanu și dr. N. Grigoriu.

Cenzori supleanți: D-nii D. Andarache, Camil Moțăș și Victor Burghele.

Atelier de tâmplărie LA SEGALL

Str. I. C. Brătianu 104

Se găsesc în permanență sicrie (racle), de brad și stejar, cu pânzele și pernele lor și sicrie îmbrăcate cu table de zinc pentru expediare; de asemenea se găsesc și cruci cu inscripții.

Nu cumpărați până nu veți vizita acest atelier. **40 la sută mai eftin**

Magazinul General

PIAȚA UNIREI — IAȘI

a primit diferite noutăți cu ocaziunea sărbătorilor și roagă onorata sa clientelă de a nu'i înconjura.

Magazinul General

LABORATOR SPECIAL PENTRU ANALIZE MEDICALE

— *Dr. IOAN NIMEREANU* —

Iași, Strada Ștefan cel Mare No. 18

Execută: **Analize de urini**, **Sânge:** Examene serologice (Sero-reacția **Wassermann**, Serodiagnosticul **Vidal**, etc) chimice, physice și bacteorologice; **liquid cefalo-rachidian, spute, Suc gastric, păr, secreții uretrale, Ulcere venerice și orice analize necesare pentru punerea diagnozelor.**

Bodega Dealul Panciului

Magazin de Coloniale, Delicatese și băuturi spirtoase

SOLOMON BLUMER, Iași

Str. I. C. Brătianu 172 (lângă Hotel Binder)

Cu ocazia sărbătorilor s'a pus în vânzare vin de masă alb și roș lei 10 litru, precum și calități superioare din renumitele podgorii ca Panciu, Odobești etc.

Liquioruri fine, băuturi spirtoase mai eftin ca oriunde,

Vizitați magazinul și vă veți convinge.

Sanatoriul Dr. TZAICU

IAȘI,—STR. CAROL 20—Telefon 368

Situat în regiunea cea mai frumoasă și mai higienică a Iașului s'a reorganizat și mărit pentru a corespunde cerințelor actuale.

Clinică chirurgicală perfect instalată. Asepsia cea mai riguroasă. Se practică ori-ce intervențiune. Adaptat la chirurgia de urgență.

Gynecologie, Ortopedie, Electroterapie, Mecanoterapie. Se primesc în consult cu medici distinși după specialități boli interne și nervoase (excluse boli contagioase și nervoși turbulenți).

Informațiuni și consultațiuni între orele 2—4 p. m.

Atențiune

Cu ocazia anului nou am redeschis magazinul de încălțăminte

La Parcul American

Str. Cuza Vodă 42

cu tot felul de încălțăminte pentru bărbați, dame și copii cu prețuri foarte reduse.

Se vinde en detail cu preț de en gros.

LA BODEGA

„DEPOZITUL PODGORENILOR"

STR. LAPUȘNEANU 28

In vederea Sărbătorilor s'a pus în vânzare pentru consumul acasă cu:

Lei 10 litrul vin alb bun

Lei 12 litrul superior de Odobești

Asociația pentru Industrii

HÂRLĂU (jud. Botoșani)

deschizând **Fabrica de Pielărie** este în măsură a furniza prompt, orice cantitate de talpă, piele și opinci.

Calitățile sunt superioare, iar prețurile cele mai convenabile.

Comenzile se vor adresa direct fabricei la Hîrlău

ANUL al XVIII lea No. 4401

1 Leu NUMĂRUL

MERCURI 18 IANUARIE 1922

ABONAMENTE:
UN AN . . . LEI 300
ȘASE LUNI . . 160
TREI LUNI . .

— STR. MÂRZESCU 17 —

TELEFON No. 280

Biblioteca Universitătei Iași

BIBLIOTECA UNIVERSITĂȚII IAȘI

OPINIA

ZIAR POLITIC COTIDIAN

ANUNCIURI
Se primesc la toate
Agențiile de Publicitate
ȘI LA
ADMINISTRAȚIA ZIARULUI
— IAȘI, — STR. MÂRZESCU 17 —

UN NUMĂR VECHIU 3 LEI

In chestia grevei avocaților

— Continuarea ei ar constitui o greșală —

Se știe stadiul în care au ajuns lucrurile, în ce privește nenorocitul incident de la secția III-a. Inalta Curte de Casație este sesizată, prin recurs, pentru a se pronunța dacă știutul articol în materie de procedură poate fi aplicat avocaților, iar ministerul de justiție, care formează legătura intre magistrați și avocați, a făcut dreptate reclamațiunei acestora din urmă, trimițând pe magistratul Stănescu in judecata organelor legale.

Așa dar, din punctul de vedere al problemei juridice, cea mai înaltă instituțiune va avea a spune dacă magistratul care a judecat de fapt în propria sa cauză, a făcut o justă aplicațiune de text, iar șeful administrațiunei judiciare a dat satisfacție reclamațiunei, în măsură în care legea îi dădea putința s'o facă.

Ce rost are dar continuarea grevei? Nici unul. Ea poate cel mult să strice acțiunei de până acum, condusă cu pricepere, și care s'a bucurat de aprobarea și simpatia tuturor.

*

Din punctul de vedere al situației avocaților în raport cu condițiile în care trebue să se efectueze or-ce judecată, este evident că atitudinea de menținerea grevei îi pune pe aceștia într'o situație nu tocmai favorabilă.

A continua greva, până după judecată, însamnă de fapt o presiune asupra judecătorilor. Or, tocmai din partea unor elemente, care se pretind a fi un auxiliar al justiției, nu se poate admite așa ceva.

In afară de aceasta, or ce acusat are dreptul la judecători imparțiali, cu spiritul liber de or-ce sugestiuni și or-ce presiuni. Nu se poate pretinde că la așa ceva n'are dreptul judecătorul, care a fost actor în incidentul de la secția III-a. Prin continuarea grevei însă în mod fatal se face act de presiune. Așa ceva nu trebuie să se întâmple.

Dar nu numai din acest punct de vedere se impune sfârșitul grevei. Mai există și un alt motiv, de ordin practic și care interesează în deaproape pe avocații greviști.

O acțiune ca acea pusă la cale de avocații din Iași, cată să cerceteze rezultatele posibile. Or prin continuarea grevei avocații se expun la un rezultat defavorabil lor.

Intr'adevăr, să luăm cazul — pe care îl socotim improbabil — că d. Stănescu este achitat. In ce situație se vor găsi avocații? A perzista în acțiunea de grevă ar fi o imposibilitate. Nici interesele justițiabililor, nici posibilitățile materiale ale avocaților, nu pot menține la infinit o ast-fel de stare de lucruri, pe lângă că abizul între avocați și magistrați ar deveni și mai profund.

*

Se impune dar sfârșitul grevei. Astă-zi când consiliul de judecată este sesizat, avocații se pot reîntoarce la datoria și oficiul lor, cu fruntea sus, cu un început de satisfacție obținut, cu conștiința că au făcut opera bună, intru apărarea drepturilor și demnitățeі lor.

Or-care va fi rezultatul judecății, și or-ce va spune înalta curte de casațiune, acțiunea lor va fi produs efectul dorit, singurul urmărit, și anume acela că în raporturile dintre magistrați și avocați, aceștia din urmă nu au rolul în subordine și că au dreptul la cuvenita considerațiune datorită rolului social important pe care îl îndeplinesc.

C. Sorin

INSEMNARI

Cum dispar oamenii!

Odată cu denunțarea ororilor administrative din Basarabia, ziarele au relevat și cazul unui oarecare Cogan. Acesta a fost arestat într'o bună zi, și de atunci nu s'a mai aflat nimic de dânsul. Știindu-se că Cogan ar fi fost transportat la București pentru „instrucție", se spune că ministrul de interne a ordonat o anchetă, dar nu s'a putut descoperi nimic. Confratele „Luptătorul" cere d-lui Cămărășescu să continue ancheta la Chișinău și Bender. „Aiminteri — scrie „Luptătorul" — se va putea spune că, sub scurta guvernare a d-lui Take Ionescu, se asasina întocmai ca sub regimul liberal".

„Luptătorul" este pretențios. Orice anchetă nu poate fi decât zadarnică. De bună seamă că nefericitul Cogan s'a dus către cele veșnice. Altfel, s'ar fi răspuns imediat la întrebarea gravă formulată de ziare.

Așa stând lucrurile, dacă am presupune apoi că d. Cămărășescu ar avea timpul material să continue ancheta; și dacă am mai presupune că ancheta s'ar face cu rigurozitate, s'ar putea defini localitatea și autoritatea unde Cogan a compărut pentru ultima oară. Dar faptul n'ar avea nici o parte practică. Autoritatea cu pricina ar răspunde ministrului, iar acesta ar comunica presei că numitul Cogan a fost împușcat „pe când încerca să fugă de sub escortă"!

Iată pentru ce ziceam că orice anchetă nu poate fi decât zadarnică.

Mai util ar fi să se dea sfat tuturor încă nearestați, de a lua măsuri preventive împotriva viitoarelor „fugi de sub escortă"...

Renovatus

INTERESE EDILITARE

PROBLEMA NOUILOR CARTIERE

— Mesajul d-lui Șcutaru.— Extinderea zonei — Regiunea Bahluiului.— Cartierul intelectualilor.— Acte de gospodărie.—

Mesajul transmis presei ieșane de către d. Scutaru, directorul regional al Căilor ferate pune în discuție câteva chestiuni edilitare din cele mai interesante.

D. Scutaru are perfectă dreptate, când se ridică în potriva extinderei fără măsură a zonei orașului. Este, într'adevăr imposibilă o bună administrație edilitară, din punctul de vedere al străzilor, luminei, canal, apă etc. când zona e din calea afară de mare. D-sa are deasemenea dreptate, când se ridică în contra tendinței de a se clădi pe terenurile miasmatice ale Bahluiului. Ne întrebăm, însă, cum de a uitat d-sa aceste lucruri, când a convenit la crearea cartierului ceferist, tocmai în zona nesănătoasă de la Bahlui.

*

In ce privește cartierul intelectualilor, opera trebue sprijinită, deși se pare că și aci favoritismul și-a produs roadele, dovadă că d. Scutaru vorbește de unii cari au obținut parcele, deși nu aveau dreptul.

Pe cum creațiunea e bună. Ea are nevoe însă de a fi completată de unele măsuri:

In primul loc, administrația comunală trebuie negreșit să impună celor ce obțin parcele un termen fix de construire. Nu se poate admite obținerea de parcele eftine fără obligația de a construi.

In al doilea loc, se impune ca ce au obținut parcelele să nu aibă dreptul, pentru un număr de ani, a le trece altora. Opera aceasta edilitară nu trebuie să servească de profit și specuiă.

*

Cu acest prilej se invederează nenorocitele efecte ale sistemului nostru de gospodărie comunală, în funcția de politică. In loc ca să predomine spiritul de continuitate — singurul menit să dea rezultate rodnice— administrațiile noastre comunale își fac un ideal din a inova și a desființa ceea ce a făcut precedesorul, fie chiar și lucruri evident utile.

Intr'adevăr. In anul 1913, d. Al. A. Badareu, pe atunci ministrul lucrărilor publice, obligă și obține, în interesul Iașului, ca societatea tramvaiului să prelungească linia, până dincolo de aleele Copoului și până la kilometrul 4, la Socola.

Cei ce au venit după acea, au revenit asupra acestor măsuri. Linia la Copou n'a fost prelungită, iar d. Negruzzi a mers până a mai reduce și ceea ce a fost odinioară linia de tramvai de la Socola. Noroc că n'a mai stat, că probabil scurta și mai mult această linie!

Or, astă-zi se veda ce mult ar fi servit liniile în chestiune. In or-ce caz se invederează că nu este posibil cartierul intelectualității, fără prelungirea liniei de tramvai la Copou.

Când va veni oare ceasul sfânt ca la primării să nu se facă politică, ci numai gospodărie?

„DETANTA" D-LUI MIRONESCU

In discursul ținut la Iași, d. ministru Mironescu s'a repezit cu acuzațiile împotriva partidului averescan în care d-sa a ocupat un loc de frunte și care colaborase pe tot timpul guvernărei, cu d. Take Ionescu, actualul șef al ministrului d. instrucție publică.

D. Mironescu a acuzat pe d. general Averescu de tradare la adresa Coroanei, uitând ca și d sa ar purta răspunderea acestei trădări, ca unul ce s'au solidarizat cu generalul până la plecarea acestuia d la guvern.

D. Mironescu s'a mai plâns de fraudele regimului trecut, uitând și de data aceasta că, actualul șef de guvern al d-lui Mironescu e solidar cu actele regimului Averescu, a căror răspundere o are și dânsul în întregime.

In fine, d. Mironescu a înfierat risipa guvernului precedent, risipă, la care cel mai mult a contribuit d. Take Ionescu în calitatea de ministru al afacerilor externe.

Autoritatea cu care d. Mironescu face pe acuzatorul și criticul este — bine înțeles — nulă.

Dar atitudinea belicoasă a d-lui ministru Mironescu mai prezintă o latură care merită a fi subliniată. Guvernul actual pretindea a fi venit la cârmă cu marele rol de a produce o „detantă" între partide. Insă numai d. Mironescu poate înțelege misterul prin care o asemenea „detantă" s'ar putea înfăptui, concomitent cu atacuri de violența celor întreprinse de d sa la Iași.

Pentru a se agita și mai mult viața politică, și pentru a se înrăutăți lupta dintre partide, nu era de loc nevoe a se recurge la guvernul inutil și fatalmente sterp al d-lui Take Ionescu.

Demisia cabinetului Briand

Tocmai atunci când se credea că se făuresc soluțiile cele mai practice pentru refacerea Europei și normalizarea situației unei conomico financiare, atunci când tatele unui acord franco englez deschideau nădejdea unei înțelegeri și conlucrări europene, tocmai în acest moment plin de frumoase promisiuni, se zdruncină totul, prin demisia cabinetului Briand.

Evenimentele politice din Franța, care au precedat declararea crizei, dovedesc că spiritul de concesiune al d-lui Briand n'a primit aprobarea nici a Parlamentului, nici a președintelui republicei Franța politică, și oficială rămâne intransigentă în chestia exploatărei victoriei și are sentimentul că Anglia se apropie de foștii dușmani în detrimentul Franței.

Prin intransigența franceză nu se poate stabili normalizarea și pacea. In asemenea împrejurare, o ruptură anglo-franceză va deveni inevitabilă. Eventualitatea unui guvern Poincare, în momentul de față, ar grăbi agravarea problemei.

Dacă Franța nu va putea face o sforțare în sensul realității și conciliațiunei, Europa se va găsi negreșit în fața celor mai dezasperante primejdii.

Cursul Leului

București. — Vineri leul a cotat la Paris 10 și jum. Sambată n'a fost cotat.

Inchiderea conferinței de la Cannes

Intrevederea dintre Lloyd George și Poincare

București.— Conferința de la Cannes s'a închis. D. Lloyd George a declarat ca dorește ca Pactul anglo francez să fie semnat înainte de întrunirea conferinței de la Geneva.

*

Primul ministru englez a sosit la Paris și a avut o întrevedere cu d. Poincare.

Ziarele pariziene atribue o deosebită importanță acestei întrevederi. „Le Matin" scrie că întreaga Franță dorește încheerea pactului franco-englez, dar care modificări pentru asigurarea reciprocității. Deciziile luate la Cannes se vor aplica.

COLTUL VESEL

Declarația mea

Domnule Perceptor,

Marghita, subsemnată,
Incă'n Iași domiciliată,
Pân'acum nemăritată,
Am luat la cunoștință
Tot ce-ați publicat în ziare.
Fac acum în consecință
Declarația următoare:

Cedula A.

Eu sunt un biet contribuabil
Și n'am nici un pământ arabil.
Deși doresc de atâta timp
O mică vie în Olymp.
Să'i cânt Addio del Passato,...
Un critic mi-a expropriat-o.
Iar de atuncea, vă declar,
N'am în Parnas nici un hectar,
Și nu posed pe Helikon
Nici de pomană un pogon.
Am o grădină de legume
Și o cultiv dup'al meu plac:
Ea nu'mi produce multe sume
Cel mult oleacă de spanac.
Terenuri mari, petrolifere,
Eu nu posed, și mi-e necaz,
Fiindcă 'ntreaga mea avere
E-un sfert de chilogram de gaz.
Cât despre mină—nu vă mint:
N'am nici de aur, nici de argint
Am pur și simplu mina mea,
Ce nu-i nici bună, nu-i nici rea.
Carierele de piatră—zău
Că nu le am, și'mi pare rău.
In schimb, pe cinste vă declar
Cariera mea de gazetar.
Crescătorii de animale
Am două, trei, nu prea banale:
Fiind în relații cu poeți
In creer am câțiva stioleți,
Iar din exotice ținuturi
Am gărgăuni frumoși și fluturi.
N'am să vă spun altaceva
Am terminat Cedula A.

*

Cedula B. și C. vă zic
Că n'am de declarat nimic.
Cedula D. — vă va mira,
Comerțul și industria
Cu care mă'ndeletnicesc,
Căci nu-i comerț tocmai firesc
Țin în depozite închise
Uitate, prăfuite vise,
Ce n'au nădejde de izbândă
Și nu'mi produc nici o dobândă.
Mai are sufletu'mi naiv
Decepții multe la activ,
Iar cu surâsu'n colțul buzii
Inscrie la pasiv iluzii.
Făcând bilanțul, în prezent
Grozav mă tem de faliment.

*

Cedula E.— sunt ziaristă,
O profesiune foarte tristă
De vreți să știți venitul net,
Venitu'i mai degrabă ... niet
Cât despre rest, acuma vă
Declar: Averea mea constă
Intr'o mașină demodată,
Perpedes, marca garantată.
Deoarece nu costă bani
Sper s'o mai țin vre-o câțiva ani.

Dac'aș avea o acțiune
Aș scrie drame foarte bune,
Dar fiindcă n'am mă mulțumesc
Pe autoriu ca să'i citesc.
Efecte n'am. Imi e complect
Indiferent, să fac efect.
Să mă slăbiți, vă rog, cu rente;
In casă n'am de cât curente.
De când clădirea se repară
E un curent din cale-afară!

*

Muzeul Renașterii Romîne

— 1821—1921 —

— Scopul și menirea acestui Muzeu —

S'a întemeiat la București, pe timp nelimitat, sub înalta ocrotire a Regelui și sub președinția activă a principelui Carol, o societate națională, cu denumirea „Societatea Muzeului Renașterii Române", „pentru întemeierea unui muzeu — cum glăsuesc dispozițiunile generale din statutele societății — care să cuprindă comoara de amintiri legate de mișcarea socială, politică și culturală dela redeșteptarea noastră națională (1821 și până la întregirea Romîniei".

Primele lucrări de organizare a acestui muzeu au și fost începute. Distinsul profesor și conferențiar din București, d. I. Ștefănescu, bine cunoscut publicului ieșan, din prelegerile ținute în aula Universității, a fost numit director al Muzeului Renașterii Române. In această calitate d-sa se adresează întregii opinii publice romînești, printr'o „Chemare", pe care o redăm mai jos și din conținutul căreia se vădește lămurit scopul și menirea „Muzeului Renașterii Române":

„După suferinți de veacuri și un întreg trecut de muncă, de glorie și de înțelepciune, neamul nostru a întâlnit în calea istoriei sale vremurile grele ale secolului al XVIII-lea. Nevoile și restriștile stăteau să birue, Din leagănul ființei noastre naționale și sufletești a răsărit atunci, la căldura cugetului învietor al Revoluției Franceze celei mari, ideia mântuitoare a mândriei latine, a mândriei romănești. Tudor din Vladimiri înalță steagul, și sufletul lui mare strânge toate nădejdile; dorul întregului neam romănesc izbândește, ca în vremurile mari, și zorile cele mai frumoase luminează calea cea nouă a neamului, îmbărbătat și întinerit.

De atunci iată un veac întreg, veacul Renașterii Române, cu opera lui de sacrificiu, cu generațiile însuflețite dela 1848, dela 1859 și 1856, luptele pentru libertatea cetățenească. Unirea, Războiul Independenței, întocmirea țării în chip europenesc și statornic, opera marilor bărbați de stat dela 1848—1916 și a Regelui Carol, întemeietorul regatului român.

Anii din urmă ne-au adus răsplata întregului nostru trecut de muncă și de jertfă, cununi crescută din sângele și sufletul întregului popor, Unirea tuturor Românilor în hotarele României întregite, cununa Regelui nostru prea iubit, călăuza vitejească și înțeleaptă din vremurile grele.

Furtuna cea mare a patimilor deslănțuită de războiul cel mare și hrănită de aspirații și doruri străvechi nu s'a potolit însă în Europa.

Probleme mari, probleme culturale și sociale nouă se desfac și se hotărăsc cu tărie în cea mai sbuciumată atmosferă. Neamurile cele mai cuminți și cele mai viteze au nevoe de întreaga lor putere ca să se poată îndrepta în valurile vremii. Ele știu însă, că cel mai de seamă isvor al unei orientări sigure este cunoștința și simțirea trecutului: de acolo se desface deslegarea cea mai dreaptă a oricărei greutăți.

Cugetul luminat al Alteții Sale Regale, Principele Carol, Moștenitorul Tronului a limpezit din toate acestea nevoia organizării unui Muzeu al Renașterii Române, care să fie un institut de studii și cercetări, în cel mai larg înțeles, pentru orientarea socială și culturală a neamului, pentru mândria și sporul de viață, care se naște din prețuirea prețuirea știută și dreaptă a sufletului, care s'a mistuit în vremi.

Institutul acesta de studii și cercetări trebue să-și aibă însă înainte de toate, reazimul și isvorul lui într'un *Muzeu*, care să cuprindă toate documentele epocii noastre de Renaștere (1821—1921), acte, fotografii, opere literare, istorice și sociale, documente artistice, tablouri, sculpturi, documente etnografice, costume și lucrări de artă casnică, mobile, scoarțe, țesături, etc.; studii și cercetări științifice, documente arhitectonice și în genere tot ceia ce poate înfățișa, în chip caracteristic, viața poporului, evoluția sufletului și a statului nostru în epoca hotărâtă.

A. S. Regală Principele Carol în dreaptă, cu înalta ocrotire a M. S. Regelui, cea mai călduroasă chemare către toți cei, cari înțeleg menirea unei asemenea instituții, și odată cu aceasta, rugămintea ca fiecare să contribue cu ceeace poate la întocmirea Muzeului Renașterii Române. In pragul vremurilor de sacrificii pe cari le-am trecut și în urgia de valuri care se învălmășesc în zare, Museul Renasterii Române, opera Principului nostru Moștenitor, a noastră a tuturora prin munca și devotamentul nostru, va fi cristalizarea unui întreg trecut de luptă; un monument al gloriei românești și cel mai bogat reazim științific al unei orientări hotărâte spre zile mai bune și limanuri fericite".

Vom reveni în numerile viitoare, cu lămuri relative la organizarea din punct de vedere tehnic și artistic, a Muzeului Renașterii Române.

Cinema Sidoli *Uzină proprie de electricitate—Sala bine incălzita.—Cu incepere de astăzi va rula numai la ambele matineuri ora 3 şi 5 jum. Montare uriaşă—Toalete moderne—Opera compleetă*

LA BELLE DAME SANS MERCI

(FRUMOASA FARA MILA) Superbă dramă sentimaentală in 6 mari acte. In rolul principal frumoasa artistă a comediei franceze **Tama Daleyme** şi marele dramaturg **Jean Toulon** — O comedie nouă americană in două acte: ZIGOTO SERVITOR DE TEATRU compleetează bogatul program. Programul viitor, program special de bobotează: TOUR DU MONDE (Inconjurul pământului) jucat de către un ştrengar de Paris.—Preţurile: Loja 40, Rezervat 10, Stal 8, Balcon 5 inclusiv toate taxele

---

Cinema ELISABETA

Soc. Mărăşti

— Sala bine incălzită —

Astăzi Luni 16 Ianuarie zilnic numai in ambele matineuri la ora 3 şi 5 jum.

ORFANA

L'ORPHELINE

Cea mai mare scriere a lui FEUILLADE, celebrul romancier francez, autorul romanelor Judex, Barrabas, Tih-Min, etc. „Orfana" formând o continuare a romanului „Copiii Prigoniţi" este jucată de aceaşi artişti din dramele de mai sus precum: d-nele Milovanoff, Blanche Montel, Rolette,—dd. BISCOT, HERMAN, Gaston MICHEL, desedat subit de curând la Lisabona, Mathé, etc.

8 acte mari—5000 metri

Programul mai cuprinde GAUMONT JOURNAL cel mai nou număr cu evenimentele mari din lumea întreagă.

Atragem toată atenţia că reprezentaţiile de cinema au loc numai ziua—matineuri ia ora 3 şi 5 jum.—de oarece seara sala e ocupată cu spect. teatrale

---

CINEMA MODERN

Astăzi in Matineuri şi seara — Cea mai grandioasă lucrare cinematografică

O călătorie în PLANETA MARTE

Roman fantastic şi zgaduitor al zilelor de mâine de romancierul american Michaelis

7 acte *Sala e bine încălzită*

Teatrul Elisabeta

Trupa Evreească de Artă

Direcţiunea trupei A. Sobelman

cu celebrii artişti Vera Zaslavskaia şi M. Fiszon

Astăzi Luni 16 Ianuarie ora 9 seara

Preţurile populare de la 5 lei Rezervat 35 lei

Pentru ultima oară

DER DYBIK

Marţi 17 Ianuar Premieră—Opereta comică

Molkole Soldat

Teatrul SIDOLI

Trupa de operete ELYSEE

In frunte cu: d-nele Stela Bowy, Elena Paoly, Sabina Gilbert, Nely Constantinescu, Lizica Petrescu, Matilda Krugel etc. D-nii G. D. Carussy, Virgil Bărcănescu, N. Kanner, Mihail Gheorghiu, N. P. Ciucurette, I. Anghelescu, I. Popescu, I. Moşoeanu etc. etc.

Va da numai 3 REPREZENTATII 3

Prima reprezentaţie va avea loc astăzi Luni 16 Ianuarie ora 9 jum. seara cu opereta

BARONEASA LYLI

A doua reprezentaţie va avea loc mâine Marţi 17 Ianuarie ora 9 jum. seara cu opereta

:: :: SYLVIA :: ::

Mercuri 18 Ianuarie ultima reprezentaţie

BEŢIA DIN DRAGOSTE

Biletele se află în vânzare de pe acum la casa Teatrului Sidoli

PENTRU SARBATORI

Dacă voiţi să cumpăraţi eftin, vizitaţi magazinul

LA DOCAN IOSEF AŞTUG

care a primit un mare asortiment de manufactură, galanterie, articole pentru Domni şi Doamne, articole pentru botezuri, nunţi, precum şi un mare asortiment de jerseuri, diferite culori, numai cu 190 lei bucata.

Vizitaţi magazinul şi veţi cumpăra.

PURIFIG Dr. KONYA — Sirop laxativ şi purgativ, obţinut din fructul smochinului; vindecă lesne constipaţia fără a obişnui organismul; a salvat zeci de mii de suferinzi prin efectul său sigur şi plăcut.

DIGESTON Dr. KONYA — Praf digestiv, restabileşte digestia dificilă; uşurează asimilaţia alimentelor; taie acreala şi arsurile din stomac

V'am declarat tot ce posed:
Cedula A. B. C. şi Zed.
Să nu'mi scorniţi inc'o cedulă:
De declaraţii sunt sătulă.
Impozitele voastre dacă
S'aplică, nu-rămân săracă.
Căci ministerul de finanţe
Nu'mi ia bagajul de speranţe,
Nici sacul meu cu amintiri,
Imbălsămat de trandafiri,
Nici lada mare cu himere...
Le iau cu mine'nalte sfere
Mă duc de aici, mă mut
departe,
Mă stabilesc la Domnul Marte,
Şi strig. slăvind al meu noroc,
Lui Titulescu: *Je m'en moque!*

E Merghita

ECOURI

Sâmbătă 1 Ianuarie a. c. a avut loc logodna Domnişoarei Aureli Passmentirer cu Dl Iosef Adlersberg.

x Cumpăraţi drojdie Braga dirn din cea mai bună şi cea mai sigură în lucru. Depozit central Solomon Blumer Iaşi str. I. C. Brătianu 17.

SPECTACOLE

— Cinema ELISABETA soc. Mărăşti. Astăzi în ambele matineuri se reprezintă ORFANA splendid Cinema roman, formând o continuare la „Copiii Prigoniţi".

„Orfana" e cea mai recentă scriere a celebrului romanţier francez Louis Feuillade, autorul romanelor Judex, Barabas, Tih-Min etc. Orfana cea mai reuşită dramă a popularului scriitor, e jucată de aceeaşi artişti cari au interpretat dramele de mai sus, 8 acte mari 5000 metre.

Programul mai cuprinde Gaumont-Journal cel mai nou număr cu evenimentele mari din lumea întreaga. Reprezentaţiile de cinema au loc numai ziua, sala fiind ocupată seară cu spectacole teatre.

Le Cavalier sans Téte

Cinema-MODERN.— Astăzi în matineuri şi seara fantastica dramă O CALATORIE IN PLANETA MARTE desfăşurare zguduitoare, în 7 acte de romăncierul american Michaelis.

Marele dramaturg Jean Toulont împreuna cu cea mai de seamă artistă din filmul Femina, apare in marele succes al sîagiunei.

La belle dame sans Merci

INFORMAŢIUNI

Confraţii dela ziarul „Mişcarea" ne acuză de parţialitate. Ii asigurăm că n'au dreptate.

La o informaţie cu privire la o întrunire liberală din judeţ, un sătean, preşedintele organizaţiei ţărăniste, ne a trimes o laconică scrisoare, în scop de restabilire de fapte.

Am publicat scrisoarea şi pentru considerente de imparţialitate şi pentru motivul că n'am voit ca sătenii să continue a rămâne în credinţă că glasul lor n'are ascultare.

La spusele săteanului d. Victor Iamandi a replicat printr'o foarte lungă şi excesiv de violentă scrisoare. Dacă d-sa ar fi polemisat numai cu săteanul în chestiune, i-am fi înregistrat spusele.

D. Victor Iamandi atacă însă pe profesorul Costăchescu, numindu'l demagog, şi partidul ţărănesc, pe care îl califică cu epitetul de farsă. Noi nu credem nici una din aceste spuse şi deci nu vedem de ce am fi fost obligaţi a publica o astfel de scrisoare.

Suntem cât se poate de imparţiali în limitele stricte ale restabilirei adevărului d. Victor Iamandi şi ar fi văzut cu siguranţă publicate rândurile ce ni a adresat. Cadrul fiind însă depăşit, noi numai eram obligaţi de a da ospitalitate aprecia ţiunilor şi calificativelor d sale.

Eri s'au primit în localitate primele scrisori din Rusia, expediate în chip normal. Una dintre scrisori e din oraşul Preskurof. Scrisoarea e recomandată şi poartă obicinuitele stampile şi inscripţiuni ale oficiului poştal din acea localitate.

Costul recomandărei e de 6000 ruble sovietice şi deci pe plic se găsesc şase mărci a câte una mie ruble fiecare.

Cuprinsul scrisoarei de şi pare a nu fi fost cenzurat, e foarte sumar.

E un fiu care îşi arată bucuria, că poate în fine coresponda cu părinţii săi. De şi puţine sunt afacerile, totuşi spune că e bine şi câştigă cele trebuitoare.

Scrisorile au intrat la noi, prin graniţa polonă.

Eri a avut loc la clubul naţional liberal din Nicolina o intrunire, la care au participat mulţi cetăţeni din partea locului. Au luat cuvântul din partea organizaţiei centrale d-nii E. Diaconescu, I. Popovici şi Victor Iamandi.

S'a manifestat călduros pentru partidul liberal.

Sâmbătă cu trenul de 1.35 au plecat la Bucureşti, o delegaţie de 12 membri ai grupului naţional democrat din localitate, în frunte cu preotul Ţinceca şi d-nii Ifrim, Stamboliu şi alţi.

Delegaţia luase şi ieri parte la intrunirea ce a avut loc eri in sala Dacia, a partizanilor d-lui Iorga.

In seara revelionului, Ateneul popular din Tataraşi, reimprospetând vechile datine, a organizat o „urare" de Anul nou.

Intr'un car frumos impodobit cu 4 boi, am luat loc, corul Ateneului, iar în lături mergeau membrii Ateneului cu pluguşorul.

Şi în entuziasmul populaţiei au pornit spre locuinţele d-lor Gh. Lascar, Preşedintele Comisiei interimare, Bratu, rectorul universităţei şi la comandament.

x D. P. Bogdan, Prefect de judeţ, a plecat aseară la Bucureşti, în interes de serviciu.

Consfătuire pentru spitalul Israelit — la urma dorinţei Epitropiei Spitalului Israelit din Iaşi de a îmbunătăţi bunul mers intern şi a asigura bugetul acestei instituţiuni care sufere din cauza deficitului mereu crescând, s'a convocat pe ziua de eri o şedinţă care a avut loc în sala de şedinţă a Băncei Moldova şi la care a luat parte pe lângă membrii epitropiei şi un număr de Doamne convocate în acest scop.

Au luat parte d-nii epitropi: M. Wachtel, preşedinte. D. Herzenberg, I. A. Geltzer. Steinberg, I. Geltzler. Sol. Wachtel.

Doamnele: Jos. Grasnas. Otilia Braunştein. Rosica Schairer, H. Hirschhausch, Iacob Hirschensohs, dr. Silberstein, dr. Ochs, Betty Wachtel. Malvina Stein, dr. Fruhling. Weidenfeld. avocat Pinsles, avocat Veiler. Marcovici. Zeller, Geltzer şi M. Kahane.

D. M. Wachtel zice că după cum femeile au fost cooptate în ad-ţia comunală, tot aşa s'ar cuveni ca ele să ia parte şi la administraţia spitalului şi că în acest scop şi-a permis de a convoca Doamnele, rugându-le de a da epitropiei concursul lor în două direcţiuni:

1. De a face colectă pentru acoperirea deficitului din acest an dându-se un bal sau colectându-se cu bilete în loc de bal; a asigura pe viitor veniturile necesare spitalului prin majorarea cotisaţiunilor actuale precum şi înscrierea de membrii noui cotisanţi, în care scop să se formeze comisiuni pe străzi pentru visitarea tuturor membrilor.

2. De a ajuta epitropia la gospodăria internă a spitalului, îngrijind de boInavi în ce priveşte alimentaţia, starea higienică şi lingeria.

După mai multe discuţiuni următoarele Doamne se oferă pentru administraţia internă: Grasnas, Wachtel, Stern, Geltzer. Braunstein, Zoller, Veiler, Pinsles şi Weidenfeld, iar pentru formarea comisiunilor de majorare a cotizaţiilor se oferă toate Doamnele prezente.

Pentru începerea activităţei se decide a se convoca pentru Duminecă viitoare o nouă şedinţă în care se va forma comitetul pentru administraţia internă precum şi itinerarul pentru cotizanţi,

Biletele se vor lua cu asalt pentru

La belle dame sans Merci

D-nii medici membri ai comitetului asociaţiei medicilor din oraşul şi judeţul Iaşi, sunt rugaţi a se întruni Marţi seara ora 8 jumătate în localul serviciului sanitar str. Păcurari.

La ordinea zilei: Modificarea organizaţiei asociaţiei generale a medicilor din ţară după proectul d-lui Profesor Mezincescu, directorul general al serviciului sanitar.

D-l D. Răducăneanu din str. Cucu 30, ne scrie următoarele;

Direcţiunea uzinei electrice din localitate a început a primi de la abonaţii ei încă din luna August 1921 chiria (400 lei) pentru contoare electrice care vor sosi, spunea direcţiunea uzinei, peste, cel mult, două trei săptămâni.

Ori, posed o chitanţă (No. 281 înregistrată la serviciul contabilităţii sub No. 414) încă din luna August ziua 27, cred că au trecut cele 3 săptămâni şi contoare nu au sosit încă.

Intrebăm Direcţiunea uzinei pentru ce a încasat bani de la abonaţi când, contoarele nu erau şi nici speranţă nu era de a sosi. Vorba ceia: „A vândut pielea ursului din pădure".

Le Cavalier sans Téte

Jean Toulont apare în

La belle dame sans Merci

Inmormântarea d-rului Racoviţă — Duminică, la ora 2 după prânz, a avut loc ceremonia înmormântărei rămăşiţelor pământeşti, ale mult regretatului doctor Octav Racoviţă medic şef al judeţului Dorohoi, încetat din viaţă în Iaşi.

Corpul se afla aşezat pe un catafalc, în mijlocul bisericei Sf. Spiridon, acoperit de coroane şi jerbe de flori naturale.

Prohodul a fost oficiat de părintele Gotcu însoţit de un sobor de preoţi.

D. dr. D. Iamandi, în numele regiunei sanitare şi a medicilor comunali, a rostit o cuvântare mişcătoare, relevând comoara sufletească şi nobleţa caracterului regretatului, gata în ori ce împrejurare de a uşura cu bunătatea inimei sale şi cu cunoştinţele sale durerile şi suferinţele altora. Intreaga sa viaţă a fost călăuzită de spiritul de jertfă.

Termină rugând familia, a găsi în durerea şi regretul tuturora o uşoară mângâere a grozavei lovituri ce a suferit.

Corpul regretatului este apoi ridicat pe braţe de prietini şi aşezat pe carul funebru, acoperit cu coroane, printre care cele depuse de medicii comunali din Iaşi, de medicii judeţului Dorohoi şi altele.

Onorurile militare au fost date de o companie de onoare, regretatul fiind maior în rezervă.

In asistenta întristată, care a urmat carul funebru, am remarcat d-nii Gh. Lascăr, P. Fântânaru, Penescu, At. A. Gheorghiu, Victor Iamandi, dr. Vittner, dr. Ţaţomir, Eraclide, Ceaicovski, Dafin, Longhinescu, Lazăr Teodorescu, Tod, arhitect Sachelary. Criveanu, Ifrim, Raul Sculy, Marcu, Simionescu, Mihai Tomida, Friedman, inginer Viacelli, C. Toma, M. Scobai, Manciu, Apoteker, Fruhling, Manole, dr, Popovici, Uhlrich. D. Botez, Berescu, Iuon, Eduard Lăzarescu, dr. Grigoriu, N. Racoviţă. D. Popescu, A. Brociner, C. Săteanu etc. precum şi de o numeroasă delegaţie de profesori din Dorohoi, în frunte cu d. Iancu, directorul şcoalei normale.

Pe feţele tuturora, se cetea aceleaşi regret, aceiaşi durere.

La cimitir, d. Iancu, directorul şcoalei normale din Dorohoi, unde regretatul fusese profesor de higienă, a rostit o mişcătoare cuvântare, ce a a stors lacrimi din ochii tuturora.

D. Mihail Nicodim comerciant din strada Lăpuşneanu 20 ne roagă să anunţăm că nu are nimic comun cu individul cu acelaş nume arestat zilele trecute.

Nici un Ieşan nu va lipsi de la reprezentaţiile filmului

La belle dame sans Merci

x Teatrul Naţional va serbători mâine Mâine Marţi 17 Ian. al 3 lea centenar dela naşterea lui Moliere. In matineu la ora 3 se va juca Vicleniile lui Scapin, iar seara Avarul.

Spectacolul de seară va fi precedat de o conferinţă asupra lui Moliere, ţinută de Domnul Profesor Dr. G. Bogdan.

La aceste spectacole vor asista, reprezentanţi de ai legaţiunei Franceze şi a tuturor societăţilor pentru răspândirea culturei franceze.

x Licitaţia ce urma să se ţie în ziua de 20 Ianuarie. cr. la Epitropia Casei Sf. Spiridon, pentru arendarea pe timp de doi ani, a apelor minerale de la Băile Slănic, din cauza că în acea zi este sărbătoare, s'a amânat pentru ziua de 25 Ianuarie 1922.

Cele mai frumoase peisage se pot admira în

La belle dame sans Merci

ULTIME INFORMAŢIUNI

x Cu prilejul Anului Nou, d. G. Lascar, Preşedintele Comisiei interimare, a transmis Suveranului telegrama următoare

Majestăţei Sale Regelui Ferdinand I.

Bucureşti.

Ieşenii în mijlocul cărora Majestatea Voastră a trăit clipe grele dar mari şi glorioase. Vă transmit cu ocazia anului nou sentimentele de neclintită dragoste, credinţă şi devotament.

Cu acelaş prilej urează Majestăţei Voastre ani mulţi şi fericiţi întru împlinirea operei de refacere naţională, nădăjduind că şi Iaşul îşi va găsi partea cuvenită în măsura jertfelor şi trecutului său.

Să trăiască Majestatea Sa Regina.

Să trăiască A. L. R. Principii moştenitori.

Să trăiască întreaga Augustă Familie.

❑ *Aseară au părăsit localitatea, fruntaşii averescani, d nii T. Dragomirescu, Suţu şi general Popovici — Cucuteni.*

Amicul Gherasim a fost la gară, şi felicitează pe fruntaşi de anuţ nou, l-a rugat să fie invincibili în atitudinea lor.

De altfel aceasta e atitudinea adoptată de parlamentarii averescani din localitate,

x *D. Petrovici, fost ministru, şi-a întrerupt serbătorile şi în ziua de Anul Nou, a plecat la Bucureşti, invitat telegrafic de d. Argetoianu.*

Se afirmă, că d. Argetoianu şi-a exprimat dorinţa, ca d. Petrovici să-l lămurească întru cât e adevărat svonul respândit, că e gata să dea concurs guvernului Take Ionescu, zvon, pe care de astfel, d. Petrovici l'a dezminţit în Iaşi.

x Vizita Ministrului Cihodaru. — D. Cihodaru, Ministrul Comunicaţiilor, care se afla în Iaşi, în interes familiar, a părăsit Sâmbătă seară Iaşul, înapoindu-se la Bucureşti.

In dimineaţa zilei de Anul Nou, d. Cihodaru a vizitat Ateneul Popular, unde a luat parte la o serbare organizată în onoarea d-lui Popovici dirijorul corului Ateneului.

D. Cihodaru s'a subscris 5000 lei acţiuni pentru Ateneu şi şi-a exprimat satisfacţia de progresele realizate de această instituţie.

D. Cihodaru a fost condus seara la gară de d-nii Gh. Lascar, P. Bogdan, Santaru Barghelea, şi alte personalităţi.

Ministrul s'a interesat de nevoile ceferiste din Iaşi, promiţând a le satisface.

❑ **Congresul proprietarilor.**— In sala Cinema Modern, a avut loc eri, la ora 10 dimineaţă, congresul proprietarilor urbani. In sală multă lume. Adunarea proclamă ca preşedinte pe d. Cristofor.

Rostesc cuvântări, d-nu Goma preşedintele sindicatului proprietarilor urbani din Gerăeşti, Finchelstein, Magariel delegat din Chişinău, Necalau, dr. Căpăţînă, Şerban, Axenti şi dr. Vituer.

Se votează apoi o întrunire, prin care se cere dreptate pentru proprietari, libertatea închirierei pentru prăvălii şi apartamente ocupate de bogaţi, acordarea unui ultim teren de doi ani pentru locuinţe, transactii libere pentru apartamente devenite împrejurări şi desfiinţarea oficiului de închiriere.

D. Cristofor, a mai analizat punctele din moţiune, votate de unanimitatea celor prezenţi.

❑ D. Vârlănescu, numit membru în comisia interimară în locul d-lui Victor Munteanu, a depus azi cuvenitul jurământ.

D. Uârlănescu a fost delegat ca ofiţer al stărei civile.

Programul

Serbărei Bobotezei din Iaşi

In ziua de 6/19 Ianuarie 1922 când se serbează Botezul Domnului nostru Isus Hristos slujba Sfinţirei apelor se va săvârşi după cum urmează:

1) La ora 10 dimineaţa în biserica Sf. Spiridon, se va săvârşi Sf. Liturghie, la care va asista I. P. S. Mitropolit cu autorităţile civile şi militare.

2) La ora 11 terminându-se Sf. Liturghie, Inaltul Cler, autorităţile şi ceilalţi invitaţi vor porni dela Biserica Sf. Spiridon spre piaţa Unirei, unde este ridicat pavilionul destinat pentru slujba Sfinţirei, apelor. în ordinea următoare:

a) Un pluton de jandarmi va deschide calea.

b) Oameni care duc Sft. Cruce, prapurile şi felinarele.

c) Corul catedralei Metropolitane,

d) Clerul.

e) Inalt Prea Sfinţitul Mitropolit.

f) Autorităţile.

3) Cortejiul, astfel format va înainta până la locul pregătit pentru sfinţirea apelor, unde se va aranja după cum urmează:

a) In partea de răsărit a mesei vor fi aşezate Sfânta Cruce, Sfintele Icoane, prapurile bisericeşti şi steagurile armatei.

b) In partea de miază-zi a mesei vor lua loc preoţi şi îndărătul lor corul vocal.

c) In partea de apus a mesei va lua loc I.P.S. Mitropolit.

d) In partea de miază-noapte a mesei vor lua loc şefii autorităţilor şi invitaţii

e) Trupele vor fi aşezate în piaţa Unirei, formând Careu.

IV). In momentul când I. P. S. Mitropolit va afunda în apă Sft. Cruce, corul va cânta rugăciunea serbărei, iar Muzica militară va intona „Spre Rugăciune" şi „Imnul Regal".

V) I. P. S. S. Mitropolitul va stropi cu apă sfinţită steagurile armatei şi poporul, după care se va gusta din agheazmă şi se va da spre gustare şi invitaţilor.

VI) După terminarea slujbei, trupele vor defila înaintea D-lui General Comandant al Armatei de Est şi al Domnului Comandant al Corpului IV de armată şi I. P. S. S. Mitropolitul le va binecuvânta şi stropi cu agheazmă.

Cortegiul în aceiaşi rânduială ca şi la venire se va înapoia la Biserica Sf. Spiridon.

Preşedintele Com. interimare
G. LASCAR

Secretar General C. GALL

❑ Astăzi s'a primit telegrafic de la Ministerul de Interne decretul de numirea d-lui Aurel G. Nicolau ca inspector pe lângă subsecretariatul de Stat direcţia oficiilor centrale de închiriere, invitându-l să se prezinte imediat la post. Astă-seară d-sa pleacă la Bucureşti.

x D. general Petain, ataşatul militar francez din Bucureşti, a sosit azi dimineaţă în localitate, întâmpinat de reprezentanţii autorităţilor.

D. Petain, va vizita azi parcela eroilor francezi, din cimitirul Eternităţei.

Mâine seară, d. general Petain va asista la festivalul de la Teatrul naţional 'n memoria lui Moliere.

x Se face cunoscut tuturor elevilor liceului Naţional, că potrivit dispoziţiunilor consiliului sanitar, Sâmbătă 8 Ianuarie, la prezentarea la şcoală trebue să aducă şi să predea la intrarea în şcoală un bilet din partea medicului de circumscripţie cei dela oraş, iar cei dela sate din partea medicului de plasă sau agenţilor sanitari, că:

1. N'au suferit în timpul vacanţei de vre-o boală molipsitoare.

2. Că în familia lor n'a fost nimenea bolnav de astfel de boală.

Cea mai frumoasă artistă din lume Tama Daley me apare în
La belle dame sans Merci

Cea mai frumoasa femee a Franţei apare în
La belle dame sans Merci

Serviciul telegrafic şi telefonic

AL ZIARULUI „OPINIA"

Guvernul rămâne?

Takiştii pretind că au majoritatea sau dizolvarea

Bucureşti.—D. Take Ionescu socoate că mâne Marţi va avea majoritatea în Parlament.

Amicii guvernului susţin că, în audienţa pe care d. Take Ionescu a avut-o ieri la Palat, primul ministru a obţinut şi promisiunea dizolvărei; aşa că, în orice caz, guvernul va rămâne.

*

Dar atât liberalii, cât şi celelalte grupări socot faptul ca imposibil.

D. Argetoianu pretinde că mâne Marţi va da sigur vot de blam guvernului.

*

Astăzi are loc consfătuirea averescanilor, ardelenilor şi ţărăniştilor, în vederea redeschiderei Parlamentului.

PACTUL INTRE D. IORGA ŞI ARDELENI

Bucureşti.— Eri dimineaţă s'a ţinut în sala „Dacia" marea întrunire convocată de partidul d-lui N. Iorga, în mijlocul unui viu entuziasm.

La un moment dat a apărut pe scenă d. Al. Vaida Voevod care a declarat că face pact cu d. Iorga,

Fruntaşul ardelean a fost aclamat de numeroasa asistenţă.

*

In discursul său, d. Iorga a atacat pe d. Stere, numindu-l «trădător» de ţară. A atacat deasemenea pe d. Vintilă Brătianu, spunând că nu vrea ca România să intre în stăpânirea liberalilor.

Oratorul s'a pronunţat contra Curţilor Marţiale şi a cerut alegeri libere.

*

In urma prezenţei şi declaraţiilor d-lui Vaida, se consideră făcută unirea între partidele naţionaliste din regat şi Ardeal.

Constituirea noului guvern francez

— sub preşedenţia d-lui Poincaré —

Bucureşti.— Din Paris se telegrafiază că guvernul francez a fost constituit după cum urmează:

Poincaré, preşedinte de consiliu şi ministru de externe.

Barthou justiţia; Manoury, interne; Lasterye finanţe; general Maginot război; Leon Berrad instrucţia; Sarrant coloniile; Le Trocquer lucrări publice; Alexandre Berard comunicaţii; Raiberti marina; Cheronag ricultura; Reiberti regiunile liberate; Dior Comerţ.

D nii Vivani, Doumner şi Tardieu au refuzat să facă parte din noul guvern.

*

Caracterul noului minister este evident în contra oricărei concesiuni care să se facă Germaniei.

D. Poincaré nu crede în inutilitatea consiliului Suprem.

ALEGEREA DE LA CAMERA DE COMERŢ DIN BOTOŞANI

— Prin telefon de la corespondentul nostru. —

Botoşani—Duminică a avut loc alegerea dela Camera de Comerţ din Botoşani. Lupta a fost cu deosebire însufleţită. Incă de la ora 9 dimineaţă, mii de persoane staţionau în faţa palatului Camerei de Comerţ unde se efectuau alegerile.

*

Biroul era compus din: Magistrat Const. Ciulei, preşedinte, asistă d-nii: Adam secretarul Camerei de Comerţ avocat Emil Dumitriu şi M. Rofenberg. Urna a fost închisă la ora 4, când — a început despuierea, care a ţinut până la ora 8 seara.

A fost aleasă în întregime lista clubului „Zorile", întrunind: D. Simion Labin 286 voturi; Rubin Schpathein, 309, v.; Cristea Ciomac 281 v.; C. Axel. 259 v.; Scarlat Locereo 262 v. Inginer Rosetti 256 v.

Samuel Ornştein 283 şi Valerian Semaca 226 v.

Fusese reînscrişi 1022 votanţi din care au votat 476 şi un vot a fost anulat.

Lista „Sfatului Negustoresc" a fost înfrântă cu desăvârşire.

După proclamarea rezultatului, s'a format un cortegiu imens în frunte cu muzica făcându-se o manifestaţie de simpatie celor aleşi.

La clubul „Zorile" şi la Hotel Princiar, au avut loc mari banchete. S'au ţinut toasturi, mulţumindu-se în special presei pentru concursul dat.

Ca să se vadă patima cu care s'a dat această luptă electorală, inserăm faptul că în urma unei certe, d. Marchuson, a lovit pe d. N. Cohn şi Lazarovici.

*

Se prevede că d. Simon Labin va fi ales preşedinte al Camerei de Comerţ.

TRATATIVELE

intre ţărănişti şi guvern

Bucureşti.— Se asigură că ţărăniştii au primit oferă dela d. Take Ionescu în chestia reformei electorale, în schimbul sprijinului parlamentar. In acest scop, ieri dimineaţă la ora 11, o întrevedere a avut loc între d nii Take Ionescu şi dr. Lupu.

Marele incendiu din Capitală

— Distrugerei fabricei „Vulturul" —

Bucureşti. — Un mare incendiu s'a declarat la fabrica de oţet „Vulturul" din şoseaua Ştefan cel Mare".

Instalaţiile au fost nimicite în întregime, cauzându-se pagube de milioane.

Incendiul din Botoşani

Distrugerea unei fabrici de tăbăcărie

Botoşani.— Vineri noaptea la ora 5 un groaznic incendiu s'a declarat la fabrica de tăbăcărie din str. Roşiorilor. proprietatea fraţilor Rosenvald.

Focul a luat naştere dela cărbunii ce s'a lăsat când a încetat lucru Vineri seara.

S'au anunţat pompierii care au sosit la faţa locului, dar nu au putut face nimic din cauza lipsei de apă.

Au mai sosit la faţa locului toate autorităţile luând măsuri urgente.

A ars corpul principal al fabricei, ferindu-se însă magasiile ce erau alăturea.

Cea mai mare parte din marfa brută, a suferit mari stricăciuni.

Pagubele ar fi aproximativ 300.000 lei.

Ancheta se face de comisarul circ. III-a. Fabrica era asigurată la societatea „Naţionala" pentru 30,000 lei. L. Adler

ORA 3

Guvernul consolidat

— Ardelenii îi dau concurs —

Bucureşti.—Guvernul s'a consolidat. D. Take Ionescu a obţinut concurs de la partidul naţional ardelenesc, de la partidul iorghist şi probabil neutralitatea ţărăniştilor.

Miniştrii, întruniţi în consiliu, au hotărât în unanimitate să se prezinte mâne în faţa Parlamentului.

SABINA PERLITZ
DAVID HELD
Logodiţi
Iaşi Ianuarie 1922
In locul oricărei altei înştiinţări.

Bucătar

Hotelul, restaurantul şi bodega „Continental" din Piatra Neamţ, caută pentru imediată angajare bucătar cu experienţă îndelungată, care a lucrat, conducând bucătării, la restaurante de primul rang.

Torturi de lână
se torc, cu plată, până la 10000 Kgr. (şi în părţi mai mici).
LA FIRMA
Paulini et Gromen
Ciznadia (Jud. Sibiu) 575 | 2
„Hermes" No. 5559

Vând pădure
în judeţul Iaşi. A se adresa d. Ştefan Gusti str. Elena Doamna 55 Iaşi.

Se caută
un încasator. — A se adresa la Organizaţia Socialistă (Str. I C. Brătianu 166) între orele 9-12 a. m. 2-5 p. m.

Predau
băcănie, vad vechi, colţ, haltă de tramvay în faţă.
A se adresa la administraţia ziarului.

OGLINZI
de toaletă, se vând en gros şi en-detail, conform preţului curent la Fabrica de Oglinzi
Emil Bergher
Iaşi, Str. Palat No. 62

Student
predă meditaţii serioase la elevi de curs primar şi liceal inferior, precum şi lecţii de limbă franceză plăcute şi eficace, mai ales pentru începători.
Adresaţi-vă Pop scu sf. Andrei 42.

De vânzare
Casele din Str. Sf. Teodor 14
A se adresa d-lui C. Grigoriu, Str. Palade No. 5 între orele —3 p. m.

CONTABIL cu practică, având ore libere numai după masă, doreşte a regula registrele la d-nii comercianţi.
A se adresa la Ad-ţia ziarului sub L. L.

Briliante, Diamante, Aur, Argint, Platină, Bijuterii cumpără SUSSMANN
Str. Ştefan cel Mare 29, Etaj
deasupra magazinului „La Romaşcanul"
orele 2—6 p. m.

De cedat
Un subsol compus din două încăperi mari iluminat electric, cu o curte mare în faţă —în punctul cel mai central al oraşului (la Bursă).
A se adresa d-lui Jacques Frühling Ştefan cel Mare 27.

Jucării Fine
cu preţuri convenabile
au sosit la
George I. Georgescu
Bulevardul Ferdinand 9 Iaşi lângă gară

Se oferă
20,000 lei
aceluia care dă indicaţii precise asupra furtului de la
Fereria „Ferrum"

IMPOZITE !!....
Declaraţii de vărsare, Foi de vânzare zilnică, Registre speciale, precum şi **Registre pentru comercianţi**, se găsesc de vânzare, cu preţurile cele mai reduse la
Librăria Centrală

Becuri Electrice
Osram, Tungsram, Philips-Ferowatt toate voltajele, Filament metalic jum. Watt şi sferice vinde cu preţul fabricei, Depozitul
ZAHARIA WEISS-Iasi
Piaţa Unirei

10)

AVENTURILE DETECTIVULUI NICK CARTER

Misterile unei Nopţi

SAU

Fata furată

O — Atunci ce gândiţi despre un bărbat care, după ce a fost refuzat, se umflă în umbră, şi însărcinează pe câţiva prăpădiţi ce-a prinde fata şi a i-o aduce acolo unde îi este posibil să fi smulgă aprobarea?

— Gandesc c'acel bărbat e un nemernic, un şarpe cu clepoţel.

— Ei bine! tocmai asta bănuim...s'a făcut în astă seară e-mai supraveghiat.

Arizona Iake scoase din buzunar două revolvere de calibru mare ce şi le procurase printr'un mijloc sau altul de la ultima întâlnire cu Nik.

— Să-i găurim pielea, spuse el.

— Nu, spuse Nik. Mai întâi să stabilim proba, şi sunt pe drum de-a face.

— Când ai pe cineva în mână, spuse Arizona Iake, cel mai bun lucru de făcut, e să-l omori mai întâi; proba o faci în urmă.

Convorbirea provocă râsul celor ce-o ascultau cu băgare de seamă, dar Patsi care supraveghease, anunţă întoarcerea lui Hanton, şi micul grup se risipi aşa fel ca să nu fie observat, Nik luând cu el pe Arizona Iake.

Totuşi Iake recunoscu în noul venit pe cel care-l tăbărâse cel dintâi în crâşmă.

Cât ai clipi, se înarmă cu cuţitul şi sări înspre — Dar, Nik n'avea încredere dânsul Sări'şi el, î apucă de braţ şi îi spuse la ureche:

— Haide, Iake, ai să-mi nărueşti proectele prin asemenea copilării?

— Doară, el e cel care m'a atacat cel dintâi.

— Ştiu, e din bandă. Dar aici eu ordon, şi trebue să vă supuneţi.

— N'am înţeles, răspunse Arizona Iake, punându-şi arma în cingătoare, sub vestă.

In acest timp, Patsi se strecurase iarăşi în crâşmă. Luă măsurile ca să poată auzi pe Hanton spunând lui Maklin că Culter se găsea într'un loc din „piaţa a opta", nu departe de str. 23, şi că se rătrăsese acolo din cauza emoţiei care dăinuia în împrejurările de când cu atentatul împotriva lui Grace Amery.

Patsi reveni curând să povestească faptul lui Nik şi să-i spue că Maklin promisese că va veni curând să-l întâlnească pe Culter.

— Foarte bine, băeţi, spuse Nik lui Şik şi Patsi. Atunci am face bine să-i luăm înainte. Şi când va veni vom fi gata a-l primi.

Cei trei detectivi făcură un pas, dar Arizona Iake îi opri:

— Aşteptaţi; spuse el. M'am băgat în trupa voastră. Vreau să văd cum au să se isprăvească toate acestea. Merg cu voi.

Nik stătu la îndoială, temându-se ca omul din vest să nu fie nedesciplinabil şi să-l împedice în întreprinderea gingaşă pe care a pornit-o.

Dar Patsi, pentru care prezenţa lui Arizona Iake era o adevărată bucurie. pledă în sprijinul său.

— Lăsaţi-l să vie, spuse el. Şi dacă va trebui să ne batem, avem un revolver mai mult.

— Ba două, tinere, zise Arizona Iake.

Şik interveni şi el, căci îi se păru un lucru distractiv prezenţa acestui băiat voinic din vest, în funcţia detectivilor din New-York.

De altfel în mod sincer şi prieteneşte, Arizona Iake se legase de trupă.

— Ele, spuse Nik, veniţi! Dar va trebui să vă supuneţi ordinelor mele tot aşa de supus ca şi Şik şi Patsi.

— N'am înţeles, răspunse Arizona Iake, încântat de-a fi admis în ceea ce el numea echipa lui Nik Carter.

Ca măsură de prevedere, îl luară pe Colten cu dânşii până la marginea cartierului, şi-l părăsiră în „Piaţa a opta" câteva leghe departe de locul unde se duceau ei, adica destul de departe pentru a nu se teme de dânşii.

O CONVORBIRE IMPORTANTĂ

Stabilimentul din „Piaţa a opta" unde trebuiau să găsească pe Maklin, era în acelaş timp crâşmă şi restaurant, frequentat de câţiva oameni politici de seamă.

In timp ce echipa lui Nik Carter sedea în faţa stabilimentului, Şik se opri dintr'odată şi privind pe Nik întrebă:

— Ar trebui să le surprindem convorbirea?

— Da, dacă va fi posibil. răspunse Nik.

— Atunci aşteaptă-mă o clipă.

Intră în restaurant, în timp ce Nik conduse pe ceilalţi doi la colţul străzei, pe unde puteau vedea pe cei care intră în crâşmă, rămânând ei nevăzuţi.

Făceau gardă de vre-un sfert de oră, când un băiat din prăvălie se apropiă de ei.

Arizona Iake care începuse a se plictisi de această inacţiune, salută apariţia ca pe-o fericită diversiune.

— Băete, strigă el privind pe Patsi, de care se părea atras de o dragoste mare, adu-ne două sticle de şampanie ş'o gustare!..

(Va urma)

BLANURI

confecţionate toate calităţile, cu preţuri foarte reduse.

De asemenea se găsesc piele de lutru, scongs, nutria, biber, Tibet-Katzeu, pitols, petits-grisi, vulpi gri, negre de Alaska, creisé, etc.

Atelier special de confecţionări şi de reparaţii. Reg. onor. clientelă a vizita

Magazinul Samy Brück

Str. Ştefan cel Mare 13 vis-a-vis de str. Lozonsky

„Opinia" în ţară

Piatra-Neamţ

Sinucidere.— Intr'una din zilele trecute s'a sinucis prin strangulare, învăţătoarea Olga I. Iliescu din com. Borleşti.

Cauzele acestei sinucideri se cercetează.

Festival.— Zilele acestea a avut loc la sala teatrului, un festival artistic şi literar, dat de societatea sportivă „Macabei".

Pe lângă partea artistica. macabeii au aparat pe scenă în costumele lor. unde au exercitat mai multe figuri suedeze.

Apoi au făcut pe rând sărituri la capră şi la ladă. La sărituri s'au remarcat d-nii Rabin, Rozner, Juster, Veisberg etc.

Dupa o pauză de 10 minute, au reaparat pe scenă, iarăş Macabeii, unde au construit piramide foarte frumoase şi bine reuşite. Societatea spera ca pe viitor, să ia o desvoltare mult mai mare, de oarece această societate este înfiinţată abia de vre-o cinci anni.

Această reuşită se datoreşte şi i se cuvin laude d-lui O. Abramovici, care a depus o muncă ce a avut rod.

Bathory

——

Hârlău

Dela organizaţia „Zeirei-Zion.— Luni 9 Ianuarie curent a avut loc în localul căminului „Cultural" o şedinţă a organizaţiei „Zeirei-Zion" din localitate. A luat cuvântul de deschidere d. Mauriciu Stern, membru în comitetul sus numitei organizaţii. care îndeamnă tineretul şi în special tineretul proletar la învăţătură şi adoptarea culturei naţionale, care constitue un interes capital în aceste momente pentru evreime.

A fost viu aplaudat de toată asistenţa,

Urmează d. Michel Landau-avocat din Chişinău, care expune programul partidului „Zeire-Zion" în mod sumar şi concis, arătând deosebirele ce există între sus numitul partid şi partidul „Poale Zion".

Termină, lansând un apel către tineret pentru a se înscrie la cursul de Ebraică deschis în localul „Căminului" sub auspiciile comunităţii israelite locale şi cu concursul d-lor L. Haiches şi M. Stern.

Au urmat mai multe recitări şi coruri cu concursul mult talentaţilor domni Vistenfeld. David şi M. Mită Nată, după care şedinţa a luat sfârşit.

Logodnă.— In cerc intim de rude şi prieteni s'a celebrat în seara zilei de 8 Ianuarie curent logodna d-rei Bianca Abramovici cu d. I. Fraer.

Transmitem pe această cale sincerele noastre felicitări.

— Astăzi 10 Ianuarie curent au sosit în localitate d. S. Labin preşedintele clubului „Zorile" din Botoşani împreună cu d. Rabin Şpodheim, vicepreşedinte al sus numitului club, în propagandă electorală în vederea alegerilor pentru Camera de comerţ.

Vom reveni cu amănunte.

Prof.

——

LABORATOR SPECIAL PENTRU ANALIZE MEDICALE

— *Dr. IOAN NIMEREANU* —

Iaşi, Strada Ştefan cel Mare No. 18

Execută: **Analize de urină**, **Sânge**: Examene serologice (Sero-reacţia **Wassermann**, Serodiagnosticul **Widal**, etc) chimice, physice şi bacteorologice; **liquid cefalo-rachidian, spute, Suc gastric, păr, secreţii uretrale, Ulcere venerice şi orice analize necesare pentru punerea diagnozelor.**

Bodega Dealul Panciului

Magazin de Coloniale, Delicatese şi băuturi spirtoase

SOLOMON BLUMER, Iaşi

Str. I. C. Brătianu 172 (lângă Hotel Binder)

Cu ocazia sărbătorilor s'a pus în vânzare vin de masă alb şi roş lei 10 litru, precum şi calităţi superioare din renumitele podgorii ca Panciu, Odobeşti etc.

Liquoruri fine, băuturi spirtoase mai eftin ca oriunde,

Vizitaţi magazinul şi vă veţi convinge.

Sanatoriul Dr. TZAICU

IAŞI,—STR. CAROL 20—Telefon 368

Situat în regiunea cea mai frumoasă şi mai higienică a Iaşului s'a reorganizat şi mărit pentru a corespunde cerinţelor actuale.

Clinică chirurgicală perfect instalată. Asepsia cea mai riguroasă. Se practică ori-ce intervenţiune. Adaptat la chirurgia de urgenţă.

Gynecologie, Ortoedie, Electroterapie. Mecanoterapie. Se primesc in consult cu medici distinşi după specialităţi boli interne şi nervoase (exclusa boli contagioase şi nervoşi turbulenţi.

Informaţiuni şi consultaţiuni între orele 2—4 p. m.

VIŢE AMERICANE

(ALBE, ALTOITE)

de un, doi ani, producători direcţi şi butaşi indigeni, din cele mai productive şi aclimatizate în ţară.

Selection Carrière
Chasselas Dore de Fontainbleau
Aligoté
Riesling
Pino, etc.

din Pepinierele **BERNARD & Co.** Soc. Anonimă Tecuci

In Iaşi comenzile se primesc la firma

REISCHER et CRITICO

Str. I. C. Brătianu 147 bis

Intoacerea d-lui Prof. Astrolog C. Ştefan din străinătate

dă noi consultaţiunt ştiinţifice prin ştiinţele oculte, prezice la fiecare persoană trecutul, prezentul şi viitorul. Căsătorii, divorţuri, judecăţi precum şi pentru cazuri de boală, dă îndrumări, prescrie şi chestiuni politice.

Orele de consultaţie de la 10—12 a. m. şi de la 2—5 p. m.

Duminică nu dă consultaţii Iaşi, Strada Ioan Creangă No. 21.

(luaţi tramvaiul de abator)

W. FISCHER S-sor

Str. Lăpuşneanu 30

M'am întors din străinătate aducând:

Instrumente pentru chirurgia mare şi mică: Obstetrica, Anatomie, Zoologie, Diagnostică, Electroterapie, Optică. Laringoscopie, etc.
Seringi Record de 1, 2, 5, 10, gr.
Seringi „Bartelemy", Pravaz, Guyon, etc.
Ciorapi *de cauciuc* de primă calitate toate numerile, lungi şi scurte.
Maşini *de inducţie.*
Ochelari, şi *Pince-nez-uri* de toate formele moderne in nichel, doublé, corn şi bagă.
Ochi *artificiali.*
Sticle punctate „Zeiss".
Sticle combinate sfero-cilindrice în toate numerile şi combinaşiile.
Articole *de cauciuc.*

LA BODEGA

„DEPOZITUL PODGORENILOR"

STR. LAPUŞNEANU 28

In vederea Sărbătorilor s'a pus în vânzare pentru consumul acasă cu:

Lei 10 litrul vin alb bun

Lei 12 litrul superior de Odobeşti

Atelier de tâmplărie *LA SEGALL*

Str. I. C. Brătianu 104

Se găsesc in permanenţă sicrie (racle), de brad şi stejar, cu pânzele şi pernele lor şi sicrie îmbrăcate cu table de zinc pentru expediare; de asemenea se găsesc şi cruci cu inscripţii.

Nu cumpăraţi până nu veţi vizita acest atelier.

40 la sută mai eftin

Asociaţia pentru Industrii

HĂRLĂU (jud. Botoşani)

deschizând **Fabrica de Pielărie** este în măsură a furniza prompt, orice cantitate de talpă, piele şi opinci.

Calităţile sunt superioare, iar preţurile cele mai convenabile.

Comenzile se vor adresa direct fabricei la Hîrlău

Dr. Iosif Smilovici

Specialist pentru afecţiunile Pielei, Venerice, Sifilis.

Consultatii: 3—6.
Duminică: 10—12.

Strada Strossu 6 (fostă Zoe

Dr. G. Pârvulescu

Boale chirurgicale şi genito urinare. (Injecţii intra-venoase cu Neosalvarsan şi cyanur de mercur)

Consult în fiecare zi de la 2—6 p. m. iar Duminica a. m.—1 p. m.

— Str. Sf. Sava No. 2 —
(colţ cu str. Căpitan Păun—

Atenţiune

Pentru prima oară în oraşul Iaşi! DOAMNA ANETA, prezicătoare magică, prezice trecutul, prezentul şi viitorul precis şi sigur, prin cărţi străine.

Orele de consultaţie de la 9—12 şi 2—6. — Consultă zilnic. Strada Smârdan 9

Magazinul „Cristal"

PIAŢA UNIREI

Mare asortiment de *porcelanuri sticlării*, şi **VASE DE BUCATARIE**, calităţi superioare.

Pahare de ceai şi apă **2** lei bucata

Greutăţi de fontă

şi de alamă

BALANŢE
ZECIMALE
METRI
TERMOMETRI
SUBIERE
SERINGI, etc., la

George I. Georgescu

Bulevardul Ferdinand 9 lângă gară

MAGAZINUL

SAMY BRUCK

Str. Ştefan cel Mare No. 13 vis-a-vis de Str. Lozonschi.

Este continuu şi bine asortat cu mărfuri de *Manufactură, Galanterie, Articole de toaletă pentru bărbaţi şi copii.*

Cu ocazia sărbătorilor mari reduceri de preţuri

Mătăsuri, Atlas pentru plăpumi, catifele, lenjuri pânzeturi, driluri, panamale, căptuşeli. pichetuli, citari, etc. etc.

Mare asortiment în ciorapi şi mănuşi, cămăşi, gulere manchete, cravate batiste etc.

Tricotage rochiţe şi hăinuţe de copii, etc. etc,

Zilnic noutăţi,

Reducere de 20 la sută

ANUL al XVIII-lea No. 4402

1 LEU NUMĂRUL

JOI 19 IANUARIE 1922

Biblioteca Universității Iași

OPINIA

ZIAR POLITIC COTIDIAN

— IAȘI. — STR. MĂRZESCU 17 —

TELEFON No. 206

ANUNCIURI

Se primesc la toate Agențiile de Publicitate

și la

ADMINISTRAȚIA ZIARULUI

— IAȘI, — STR. MĂRZESCU 17 —

UN NUMĂR VECHIU 3 LEI

UNIVERSITATEA IAȘI

Sărmană Țară!

De o bucată de vreme, o samă de oameni politici din această țară, dându-și socoteală pare-se, de haosul în care au adus'o, mai mult oamenii de cât evenimentele, fac apeluri disperate la, *unire*. Ba unii chiar bucurându-se de un mare prestigiu și foarte bine intenționați, bună oară cum este solitarul de la Iași. D l Matei B. Cantacuzino, cântă adesea admirabile imnuri ideiei de *unire* ca și aceleia de *solidarizare politico-socială*.

Oamenii cei mai cinstiți și curați la suflet, cu toate amărurile, deziluziunile și desertăciunile vieții, apar adesea ca niște superb de naivi visători, căci continuă a crede în corectitudine o el puțin sufletească a oamenilor politici din această țară. Iată o foarte gravă eroare.

Marea majoritate dacă nu chiar unanimitatea oamenilor noștri politici, nu îndrăznesc să contrazică ideia de *unire*. Dar, mai toți lucrează *pro domo*. Căci fie care din ei își vrea dacă nu la o absolută dominațiune asupra competitorilor lor, apoi cel puțin la o șefie trecătoare, dar care să-i consacre credinți la o viitoare șefie de stat. Căci să nu ne ascundem după deget și să îndrăznim a mărturisi tot adevărul, în toată trista lui goliciune. N'a fost, aproape nici un șef de guvern în această țară, care să nu fi rîvnit la onoarea supremă sub o formă sau alta, vorbesc de epoca de la 1891 încoace.

Calități mai puține și mai rari, nu ca la bărbații epocii 1859-1891, dar aspirațiuni considerabile și ambițiuni nefrînate, s'au născut și trăesc într'o ambianță de înfierbîntare, de megalomanie, de concesiuni, de compromisiuni, de necinste de jaf și de autoritarism, cari fac să se nască zilnic: *ligi, portizi, fracțiuni* etc, patate toate de cel mai caracteristic și abject demagogism.

Așa se și explică pentru ce, guvernanții de alaltăieri, ca și cei de eri, ca și cei de astăzi, ca și cei de mâini, cari n'au avut sau nu au de cât o singură dorință reală, aceia de a se ridica de-asupra constituțiunii și a legilor, în ceasul prăbușirii lor, devin cei mai vajnici apărători ai aceleiași constituțiuni, pe care au violat'o fără dram de pudoare, și campioni ai acelorași libertăți, pe cari numai ei aveau dreptul să le nesocotească și să le calce în picioare.

Iar când este vorba de o acțiune comună, de o acțiune cinstită de salvare a Statului și de bună îndrumare a lui, tot nemărginita lor ambițiune tot spiritul lor eminamente arivist și tot megaloania lor, îi împiedică de la unicul lucru pe cari sunt dator să-l facă, *o cooperare cinstită și personal dezinteresată*, pentru repunerea pe șine a carului statului care a deraiat. Cooperării într'o asemenea intențiune, și cu un atare scop, i s'ar ierta chiar escesele ca și guvernarea peste capul tuturor legilor, fiindcă: desigur în atare caz *Salus reipublicae suprema lex esto*.

Dacă s'ar face un tiraginu al oamenilor noștri publici, abia dacă s'ar găsi vre'o 25 oameni capabili să dea un guvern serios. Dau în ordine alfabetică o listă în consecință, și doresc să mi se mai indice alții, deși cunoaștem încă vre-o câțiva din cari pe unii din motive de moralitate și onoare suntem siliți a-i trece sub tăcere.

In afară de: 1) C. C. Arion 2), C. J. Argentpianu, 3) Al. Averescu, 4) „Al. A. Badareu, 5) Ion I. C. Brătianu, 6) Vintilă Brătianu, 7) Matei B. Cantacuzino, 8) C. G. Disescu, 9) I. G. Duca, 10) I. Flondor, 11) Gh. Grigorovici, 12) Take Ionescu, 13) N. Iorga, 14) I. Inculeț, 15) Iuliu Maniu, 16) G. G. Mârzescu, 17) Al. Marghiloman, 18) I. Mihalachi, 19, Toma Stelian, 20) C. Stere) 21) Al Vaida Voevod, pot să se mai găsească maximum trei patru bărbați publici, cari dacă ar fi miniștri, n'ar avea nevoie să justifice s a u să-și scuze prezența lor pe banca ministerială.

Aceste personalități cari se impun și p r i n cunoștințele, capacitatea, experiența și unii mai ales prin prestigiul lor, ar putea alcătui un guvern, în care cei 12—15 miniștri de resort, ar fi miniștri efectivi onești, serioși și la înălțimea ministeriatului lor. Cadă de acord asupra tuturor chestiunilor comportând cea mai imediată și mai bună soluțiune să o pună imediat în ezemtare menținându-se la normele și criteriile ridicate de știință și de cele mai netăgăduite principii de onoare și moralitate, și hotărârile lor vor face lege.

Dar le posibilă o atare cooperare? Ambițiunile și interesele personale ca și de partid, animozitățile și urile mândria ca și megalomonia unora și a altora, nu vor face aceasta ca o utopie? Și apoi unde-i omul vrednic și superior care să-i poată închega?

Interesul statului o reclamă soluționarea chestiunilor celor mai vitale ale vieței sociale o impun, **fiul** fie-cărula însă, le mai presus de toate, și atunci, de cât o înțelegere pe bazele unui oportunism de Stat, care să i asigure statului o viață și un mers normal vorbe umflate, rodomontade, Don Quișotism și ruina publică de-asupra tuturora.

Fără a fi atins g'oria Constantinopolului Roman, am atins toate rușinile scăderii, și decădarii.

Și toți saltimbancii și nechemații, nu vorbesc de cât de *momente istorice, cotituri istorice*, etc., **siniștri epigoni.**

Moartea vă rânjește nidos, și pentru un fleac de putere trecătoare, socotiți că urcați treptele nemuririi.

Ca ce le-ai greșit sărmană țară?.

Osvald A. Teodorescu

1 | 19 Ianuar 1922

Guvernul Poincaré

După cum se prevăzuse din capul locului, d. Poincare a fost însărcinat și a reușit să alcătuiască noul guvern al Franței. Persoana noului președinte de consiliu înseamnă energie și intransigență, atât față de Germania învinsă, cât și față de Anglia aliată. Pe această bază s'a și produs schimbarea de guvern.

Presa pariziană face actul de curtoazie de a spune că deciziile de la Cannes vor fi aplicate. Dar conferința s'a închis înainte de a-și fi terminat lucrările. Ceia ce s'a făcut și s'ar putea aplica, nu însemnează complexul planurilor prin care Europa trebuia să pășească pe drumul regenerării.

D. Poincare stărue în necesitatea acordului anglo francez. Dar dacă plecarea d-lui Briand se datorește substratului acordului propus la Cannes, ce alt acord s'ar mai putea încheia, în numele unui mănunchi de convingeri noui pe care Europa le-a făurit ca o salvare, dar pe care Franța le suspectează?

Anglia și Franța stau pe temeiuri deosebite, de aspirații și interese. Guvernul Poincare marchează și mai mult deosebirea.

D. Take Ionescu și votul de neîncredere

- Oferta făcută țăraniștilor -

București.— Amicii guvernului au pus în circulație, începând de Sîmbătă seara, știrea că d-nu Take Ionescu a obținut decretul de dizolvare.

Cât de veridic la acest zvon se poate deduce din următoarea convorbire, absolut autentică, care a avut loc Duminică ora 11 dim. la ministerul de externe, între d-nii Take Ionescu și dr. Lupu, invitat în mod special de primul ministru.

*

— In esență și știind că pe voi țăraniștii vă preocupă mai ales legea electorală, vă propun următoarele:

Eu mă oblig să fac Marți în parlament că guvernul este hotărât a cere parlamentului votarea legei electorale, în interval de trei săptămâni. In schimb voi să conveniți ca moțiunea de neîncredere în guvern să fie amânată până după votarea legei electorale.

— In ce ne privește pe noi, a răspuns d. dr. Lupu, ținu să te previu că în cazul când se ajunge până la vot, atunci țăraniștii nu vor puteu de cât să voteze contra guvernului. *La această îi obligă pactul cu averescanii* și condițiunile, potrivnice principiilor lor, în care D ta ai venit la putere.

Dacă însă guvernul se obligă, la un angajament în scris, voi seziza sfatul parlamentar și sunt convins că partidul nostru va hotărâ a interveni pe lângă d. general Averescu ca să amâie moțiunea de neîncredere.

— Angajament în scris nu dau, a replicat cu viiciune d. Take Ionescu. Fiind-că a dat angajament în scris, a cerut generalul Averescu. De alt-fel constat că aveți mâinele legate. *Dacă este așa și dacă Marți se votează moțiunea de neîncredere, Miercurea vin liberalii la putere.*

*

Faptul că Duminică la ora 11. a doua zi după audiența în care se pretinde că d. Take Ionescu a obținut dizolvarea, primul ministru nu pomenește nimic de dizolvare ci se mulțumește a amenința numai cu venirea liberalilor la putere, învederează, după cei mai mulți, că d. Take Ionescu n'are dizolvare.

Vizite distinse

București. — In curând va sosi în Capitală d. Venizelos.

In cursul primăverei țara va fi vizitată de d. Masarik, președintele republicei cehoslovace, și d. Pilsudschi, președintele Poloniei.

VIAȚA POLITICA

In fața Parlamentului

Votul de blam promis de d. Argetoianu.— Optimismul guvernului.— Atitudinea partidelor.— Cheful dizolvării.

Părerea care circulase la un moment dat, cum că demisionarea guvernului se va produce înainte de redeschiderea parlamentului, suferă astăzi dezmințirea. Guvernul se prezintă parlamentului, și se prezintă cu credința mărturisită că va întruni majoritatea necesară pentru a legifera și a se menține.

Când scriem aceste rînduri, nu cunoaștem exact atitudinea tuturor fracțiunelor parlamentare și nici raportul numeric dintre sprijinitorii parlamentari ai regimului și adversarii lui hotărâți.

Lucrul acesta îl vom cunoaște probabil chiar în cursul zilei de astăzi.

*

Ceia ce se știe este afirmațiunea categorică a d-lui Argetoianu cum că din primul moment guvernul va suferi un vot de blam. La această afirmațiune, takiștii răspund cu siguranța unui vot de încredere, datorită sprijinului partidului național, partidului iorghist și parlamentarilor numeroși ciupiți de la averescani. Se mai scomptează și neutralitatea bine-voitoare a țăraniștilor.

Se știe că d. Iorga a oferit sprijinul său depin. Se mai știe că, prin glasul d-lui Vaida, ardelenii s'au alăturat de d. Iorga. S'ar părea deci verosimilă sprijinirea d-lui Take Ionescu de catre ardeleni.

Neutralitatea țărânistă pare însă îndoelnică. Dacă țăraniștii n'ar avea interes să provoace ei căderea guvernului, în schimb e greu de înțeles cum ar vota pentru d. Take Ionescu când s'ar pune chestia de încredere. Cât despre averescanii ciupiți de guvern, din cele ce se cunosc până acum, numărul lor nu pare suficient de mare.

Deci, d. Argetoianu n'are dreptate oare, când afirmă că votul de blam este sigur?

*

Dar takiștii mai pretind că, în cazul eventual, d. Take Ionescu va căpăta decretul de dizolvare a Parlamentului.

Faptul este foarte îndoelnic; totuși, lansarea lui în cercurile politice ne determină a-l pune în cumpănă cu anunțata hotărâre a ardelenilor de a reintra în camere și a susține actuala formațiune ministerială.

Se știe că ardelenii au hotărât dintru început a nu-și oferi sprijinul lor decât când d. Take Ionescu ar obține dizolvarea. Astăzi se anunță acest sprijin al ardelenilor. Ar fi deci justificată întrebarea dacă d. Take Ionescu n'a obținut într'adevăr decretul de dizolvare.

Bine înțeles însă că această manifestațiune de păreri are numai un caracter silogistic. Probabilitatea reală rămâne mai departe oscilând în jurul chestiunei votului de blam.

Nehotărârea și îndoială se va risipi poate chiar cu ziua de astăzi, când guvernul d lui Take Ionescu dă ochii cu corpurile legiuitoare.

Dr. Lupu la Rege

București. — Astăzi la ora 4, d. dr. Lupu va fi primit în audiență de Rege.

INSEMNARI

IN NEGURA...

Ne-am ocupat ieri despre acel dispărut Cogan, de soarta căruia n'au putut afla nimic nici familia, ancheta ministerială și nici autoritățile care îl arestaseră pentru salvarea „ordinei în stat". Basarabia are un locuitor mai puțin. Prin felul cum se rărește populația acestei provincii, Cogan la proporții de simbol.

Ce s'a făcut cu Cogan? Autoritățile au fost întrebate și n'au putut sau n'au voit să răspundă. Presupunerile sunt deci justificate:

Undeva, pe un drum de țară Cogan își purta mizeria între două baionete. In inima de vre-unui d e s i ș, jandarmul escortă s'a gândit la o simplificare. Concepția de justiție e atât de complexă și un jandarm e atât de animalic! La urma urmei, pentru ce un jandarm ar fi mai luminat ca d. Argetoianu, deplidă?

Iată-l dintr'odată pe Cogan în fața unei țevi năprarnice. Copau s'a gândit, într'o clipă, la un colț de căsin, la niște capete bucalate, la doi ochi frumoși de femee... și apo- nu s'b mai gândit la nimic. Incă o părticică de „ordine socială" fusese salvată!

Să se mai facă anchetă? Dar ancheta nu lămurește mare lucru. Și chiar dacă ar lămuri ceva tot n'are urmări p r a c t i c e. Și ce-l mai rămâne de câștigat lui Cogan, sau familiei?

O represiune a abuzurilor de autoritate e nesuficientă. Prevenirea... iată soluția. Dar soluția aceasta nu stă nici în voia, nici în puterea deținătorilor de autoritate publică.

Renovatus

IN TREACĂT

TRICENTENARUL LUI MOLIERE

La 15 ianuarie s'au împlinit trei sute de ani, de la nașterea lui Jean Baptiste Pequelin, cam fiul unui modest tapițer, ce era mai târziu să devie celebra prin gloria lui Moliere.

Trei veacuri au trecut de atunci... Câți scriitori, câți poeți, câți autori dramatici, sărbătoriți pe vremuri, înălțați la slava cerului de contimporanii și de cei mai apropiați urmași ai lor, n'au fost dați uitării în acest timp! Abea dacă numele lor mai figurează într'un manual de literatură, abea dacă un cărturar își amintește titlul unei opere, care pe vremuri făcea senzație

Rostind însă numele lui Moliere, avem în față noastră icoana vie a celui mai genial umorist, dela Aristofan încoace. Și dacă trupul lui zace descompus de veacuri sub pământ, dacă statuile, ce i s'au ridicat se deteriorează tot mai mult, operele lui trăesc și astăzi și vor mai trăi și de acum înainte o viață nepieritoare, consiliind cel mai frumos monument: *Aere perennius*.

Și ceiace le face să trezească și acum, după trei secole, în sufletele noastre un răsunet vesel sau dureros, ceiace ne face să râdem și să plângem cu eroii lui, nu este nici subiectul pieselor (se știe că sunt mai toate luate din literatura antică, Plaut, Terențiu, etc, sau din cea italiană, span'olă sau din cea franceză veche, fabliaux) nici acțiunea aproape inexistentă, nici intriga, cam cusută cu ață albă, ci minunata caracterizare a eroilor, universalitatea genului lui Moliere, tipurile devenită mai târziu, în Germania axiomă psihiatrică. Harpagon, Jourdain, Tartuffe, nu mai sunt pentru noi niște simple figuri de dramă: s'au identificat într'atâta cu cei, pe cari aveau să-i reprezinte, încât în mintea noastră apar ca tipurile Avarului, ale burghezului-gentilom și ale bigotului fățarnic.

Să mai vorbim de Bolnavul închipuit, de Femeile savante, sau de cea mai genială comedie Misantropul Ani de studi și volume? I n'ar putea epuiza aceste subiecte întregi cum ar putea s'o facă un articoliș de gazetă, scris în fuga condeiului, cu spațiul dinadins stabilit?

Să ne mai fie îngăduit să spunem doar atât:

Tipurile lui Moliere, deși poartă toate pecetea timpului lor, rămân vii prin „eternul uman", ce-l caracterizează și care nu se schimbă în cursul secolelor.

Perucile și jabots-urile eroilor ni se par astăzi curioase — sufletele lor ne sunt apropiate. „Umanului" Moliere, care biciuia răsfățul moravurilor, era în fond, ca toți marii umoriști un sentimental, iar un în râsul nostru sincer, când îi cetim comediile, se amestecă par'că și un sentiment de duioșie.

Păgânism vechi și nou

— Adnotare la câteva reflecții ale arhimandritului Scriban. —

In foaia săptămînală „Social-Tărânismul" — scrisă cuminte, lămurit și cu gând bun — P. C. arhimandrit Scriban grăește cu stăruință cuvînt de învățătură pentru inimile omenești.

Intr'un număr recent al foaei, cuviosul părinte așterne câteva frumoase reflecțiuni „la nașterea Domnului", și atinge în chip sintetic problema morală, în înțeles creștin.

Arhimandritul Scriban constată existența unui „soi de oameni" care nu admit alte manifestări omenești deosebite de „gusturile și socotelile lor". Și apoi zice:

„Când era pe lume împărăția Romanilor, acum două mii de ani, se plămădise acest soi de oameni care voia ca toți să fie ca ei. Dar iată că se ivește de undeva din Răsărit alt soi de oameni, închinătorii lui Isus Hristos, cari înțelegeau viața altfel și și croiau alt drum de trăit. Cei care credeau că nu trebue trăit decât așa cum îngăduiau ei și cum nu intră în capul lor că poate fi altfel, au tăbărît asupra creștinilor, că aceștia scornesc lucruri ne mai auzite și strică rînduelile strămoșilor. Lor le plăcea, de pildă, să se desfăteze la vărsarea sîngelui omenesc în circuri, și dacă creștinii blestămau și fugeau de astea, erau socotiți niște ticăloși, cari fug de tovărășia cetățenească".

Bilda arhimandritului Scriban îndeamnă la o sumă de cercetări și gînduri; ca pune pe buze întrebarea: moralul lumei de astăzi a întrecut pe acel al păgînătățel romane? Suntem noi, cu adevărat, creștini?

*

Primii adepți ai creștinătății condamnau cruzimea și fugeau de jocul sîngeros al circurilor romane. Dar misionarii creștini de mai apoi au transformat Biserica în circ păgîn și au ucis omul cu ghimpii cu maiul, cu focul. Ba circul păgîn a fost mai bun ca Inchiziția creștină.

Creștinii de astăzi, în Spania, Franța de sud, America de sud, în zi de sărbătoare când privesc la spectacole asemănătoare circului antic. Se umflă de entuziasm inima creștină când vede amestecat în n i s i p sînge de toreador cu sînge de taur. Umple coloane gazete și plătește prețuri fabuloase de intrare, creștinul de astăzi, în cinstea matchului de box în care oameni (tot creștini) se lovesc animalic până la timpenie, până la sfîrșire, până la sînge.

Dar mai cu seamă, creștinul de astăzi hrănește morala patriotică pe baza războaelor, devenite fatalități și chiar scopuri. Cnrg fluvii de sânge la umbra Crucei. In antichitate curgea sânge mai puțin, iar lumea de atunci cel puțin nu-și zicea creștină.

Autori și victime ai cruzimelor, cu o răutate sufletească ceva mai mică, dar cu urmări mai sângeroase din acțiunea acestei răutăți, noi creștinii de astăzi, nu sântem creștini.

*

Cuviosul arhimandrit Scriban spune:

„Hristos a venit, dar lumea e tot rea".

Dar părintele crede în îm-

Continuare în pag. II-a

Cinema ELISABETA Soc. Mărăşti

— Sala bine încălzită —

Astăzi Marţi 17 Ianuarie zilnic numai in ambele matineuri la ora 3 şi 5 jum.

ORFANA

L'ORPHELINE

Cea mai mare scriere a lui FEUILLADE, celebrul romancier francez, autorul romanelor Judex, Barrabas, Tih-Min, etc. „Orfana" formând o continuare a romanului „Copiii Prigoniţi" este jucată de aceaşi artişti din dramele de mai sus precum: d-nele Milovanoff, Blanche Montel, Rolette,—dd. BISCOT, HERMAN, Gaston MICHEL, desedat subit de curând la Lisabona, Mathé, etc.

8 acte mari—5000 metri

Programul mai cuprinde GAUMONT JOURNAL cel mai nou număr cu evenimentele mari din lumea întreagă.

Atragem toată atenţia că reprezentaţiile de cinema au loc numai ziua—matineuri la ora 3 şi 5 jum.—de oarece seara sala e ocupată cu spect. teatrale

Cinema Sidoli *Uzină proprie de electricitate—Sala bine încălzita astăzi va rula numai la ambele matineuri ora 3 şi 5 jum. Montare uriaşă—Toaletemoderne—Opera complectă*

La Belle Dame sans merci

(FRUMOASA FARA MILA) Superbă dramă in 6 acte. In rolulprincipal frumoasa artistă **Tama Daleyme** şi marele dramaturg **Jean Toulon** — O comedie nouă americană in două acte: ZIGOTO SERVITOR DE TEATRU complectează bogatul program. Programul viitor, progr. special de bobotează: TOUR DU MONDE (Inconjurul pământului) jucat de către un ştrengar de Paris.—Preţurile: Loja 40, Rezervat 10, Stal 8, Balcon 5 inclusiv toate taxele

CINEMA MODERN

Astăzi in Matineuri şi seara — Cea mai grandioasă lucrare cinematografică

O călătorie în PLANETA MARTE

Roman fantastic si zgaduitor al zilelor de mâine de romancierul american Michaelis

7 acte *Sala e bine încălzită*

Teatrul Elisabeta

Trupa Evreească de Artă

Direcţiunea trupei A. Sebelman

cu celebrii artişti Vera Zaslavskaia şi M. Fişzon

Astăzi Marţi 17 Ianuarie ora 9 seara

Premieră Opereta comică

Molkole Soldat

în 4 acte.—Multe cântece şi dansuri

- Se va râde cu lacrimi toată seara -

Preţurile: Rezervat 50 lei, Balcon 10 lei

MAGAZINELE DE FERERIE

ALE SOC. IN NUME COLECTIV

„METALURGIA"

Proprietari: Weisman, Beer, Sadagursky et Teper

CENTRALA Iaşi, str. Ştefan cel Mare 24

FILIALA str. Dreaptă 1—3

Au pus in vânzare tablă albă, galvanizată, plumbuită şi neagră; Fier, Caiele, Cuie şi Sârmă toate dimensiunile, Şuruburi pentru lemn şi cu piuliţă, Lanţuri pentru căpestre boi şi fântâni Ciaune, Plite Bucşe, Portiţe şi Olărie de tuciu, Unelte agricole şi pentru meseriaşi, Articole technice şi pentru construcţie.

Mare Depozit de Sforărie şi Frângherie precum şi orice alte articole atingătoare de branşa ferăriei.

Teatru SIDOLI Turneul marei Companii de Operete ELISEE Dir. IG. BLUM

D-nul Virgil Bărcănescu sosind abia eri noapte spectacolele vor urma astfel: Astăzi Marţi 17 Ianuarie

SILVIA — Baroneasa Lily

Mercuri 18 Ianuarie ora 3 p. m. MARE MATINEU

Mercuri seara ora 9 ultima reprezentaţie cu opereta

Beţia din dragoste

cu d-rele Stela Bovy, Sabine Gilbert, El. Pauli, etc. D-nii Virgil Bărcanescu, N. P. Ciucurette, N. Kanner, etc. — Atenţiune! Biletele care poartă data de 16 Ianuarie vor fi valabile pentru Mercuri 18 Ianuar la Matineu.

Bilete la cassa teatrului

Molière, care a refuzat onoarea de a fi primit la Academie şi-a câştigat în sufletele noastre un loc mai de cinste decât mulţi academicieni, iar inscripţia de pe bustul lui la acest înalt institut, arată că Franţa a ştiut să'l preţuiască geniul:

Rien ne manque a sa gloire, il manquait a la notre.

E. Marghite

INSTALAREA

Comisiei Interimare din Tg.-Frumos

Solemnitatea.— Cuvântările

Tg. Frumos.— Duminecă 1 Ianuarie a. c. a avut loc în localitate solemnitatea depunerei jurământului noului Consiliu Comunal compus din d-nii Iosef Tessaro, preşedinte, Alex. Şt. Nedelcu, vice preşedinte, Preotul Victor Diaconescu ofiţer al stărei civile, dr. Scarlat Iamandi Policarp Macsrof, Leon Fiffersohn, Cost, Muateanu şi Ivan Maxim Ihor. D. Berman Fraitog fiind lipsă din oraş a depus jurământul a doua zi în faţa d-lui Ionescu, administratorul de plasă.

In acest scop au venit cu automobilul dela Iaşi fruntaşii partidului conservator-democrat d-nii Neculai Cananău şeful organizaţiei, Petru Bogdan prefectul jud. Iaşi, Mihai Borcea prim ajutor de primar Iaşi şi Viktor Leon directorul prefecturei Iaşi. Sosirea fruntaşilor iesemi a fost aşteptată de multă lume care staţiona în centrul oraşului şi la Primărie la la intrarea lor în primărie mulţimea a isbucnit în urale şi ovaţiuni.

La ora 11 jum. s'a oficiat ceremonia religioasă de către preotul Neculai Dărăngă, după care toti consilierii comunali au depus jurământul în faţa domnului Prefect *Petru Bogdan*, cu care ocazie d-sa a ţinut o inimoasă cuvântare.

D. *N. Canănau* în cuvinte bine simţite aduce laude noii comisiuni şi zice că se simte mândru cu asemenea colaboratori.

D. *M. Borcea* aduce salutul său frăţesc din partea Iaşului şi în cuvinte alese vorbeşte de trecuta activitate a d-lui Tessaro.

D. *H. Leibovici* vorbeşte în numele cetăţenilor târgului cerând sprijin pentru comersianţi şi industriaşi.

D. *Leon Fiffersohn*, consilier comunal aduce urări de sănătate conducătorilor jud. Iaşi spunând că se simte fericit de avea ca prefect un om de valoarea d-lui Petru Bogdan, care a ştiut să şi aleagă colaboratori în muncă comună pentru binele judeţului pe cei mai buni şi mai vrednici fii ai târgului.

Vorbeşte apoi de cinstea şi capacitatea de muncă a d-lui Tessaro, preşedintele com. interimare care a dat dovadă prin urmele nesterse ce le-a lăsat târgului cari şosele, trotuare, lumină, Piaţa asfaltată, Abator, Primăria, Scoala profesională, Gimnaziu, Restaurarea B'sericei St. Neculai, şi mai cu seamă apa de Timişeşti, care a fost ca un dar Dumnezeesc.

Termină asigurând pe d-l Tessaro, de tot concursul devotat al noilor consilieri şi a cetăţenilor.

D-l Fiffersohn, a fost viu aplaudat şi felicitat pentru frumosul discurs şi pentru sentimentele sale naţionale.

D-l Hersohn, roagă să se dea concursul pentru gimnasiul din localitate.

D-l deputat Canănău a promis că va interveni la minister pentru a se acorda subvenţia de 50 mii lei.

La toate aceste cuvântări răspunde *D l Tessaro*, care vădit emoţionat spune că va căuta ca şi în trecut să lupte şi să ridice oraşelul natal, mulţumind D-lor Canănău, Bogdan şi Borcea pentru că l'au asigurat de sprijinul D-lor.

Sfârşindu-se ceremonia, s'a servit întregului public diferite gustări.

După aceasta înalţi oaspeţi eşeni împreună cu consilieri comunali şi cu diferite persoane notabile ale târgului s'au îndreptat la locuinţa D-lui Tessaro unde a avut loc o agapă.

INFORMAŢII

x Sâmbătă seară. a părăsit Iaşul d. Ciohodaru, ministrul comunicaţiilor.

Cu acest prilej toţi şefii de autorităţi şi personalul superior al căilor ferate a înzistat pe lângă ministru, pentru schimbarea nejericitului orar şi sporirea vitezei personalului de seară. Este un scandal fără margini să se facă 15—16 ceasuri de la Iaşi la Bucureşti.

Argumentul încăpăţinaţilor de la direcţia generală este lipsit de seriozitate. Faptul că podul de la Cozmeşti trebue trecut încet nu justifică un spor de mers de 4 ore. Şi ceea ce este mai trist e faptul că şi d. Niţescu, originar din Iaşi, directorul mişcărei cerde de cuviinţă să se asocieze la opera de oropsire a Iaşului.

D. Ciohodaru a promis îndreptare. Socotim că atîta nu este însă indeajuns. Eşenii au datoria să manifesteze cu atîta energie în cît până şi cei mai îndărătnici să fie nevoiţi a se da învinşi.

✻ Mai mulţi intelectuali evrei, au luat iniţiativa de a organiza un banchet în onoarea primilor artişti. din trupa israelită Zaslafskaia Fişzon, care joacă la teatrul Elisabeta, cu un succes crescând.

❑ Direcţia reg'onală c. f. r. a făcut toate intervenţiile necesare pentru deblocarea staţiei Nenocolăntz.

Sunt speranţe, ca această intervenţie, să obţie rezultatul dorit.

❑ Astăsi Marţi la ora 5 p m. va avea loc la Primărie o consfătuire între corpul technic al ei, câţi-va inginieri specialişti şi directori de bănci cu privire la înfiinţarea unei societăţi pentru refacerea şi exploatarea uzinelor electrice.

Bâlciul Politic

— D. Iorga în plină acţiune. — Cu două soluţii deodată.— Un prognostic. —

Nici odată viaţa noastră politică n'a fost la un punct atât de jos ca astăzi. Un adevărat târg de bâlciu în care şi vînzătorii şi cumpărătorii nu-şi pun nici un frîu în manoperile pe care le întrebuinţează. De sus pînă jos şi de jos până sus, promisiuni şi angajamente, toate însă făcute cu ferma hotărâre din partea tuturora de a nu le ţinea, dacă le va eşi în drum o combinaţiune mai bună.

Un semn caracteristic al acestor timpuri au fost cele petrecute la întrunirea de Duminică din sala „Dacia" a partidului naţionalist-democrat.

D. Iorga, în numele său personal, a declarat că va sprijini guvernul Take Ionescu pentru că—a declarat d. Iorgă —„Din cele discutate cu d-sa reiese că *acceptă orice formă de colaborare fără nici o ambiţie personală*. Prefer un om vechiu ca d-sa, care înţelege vremurile noi, altor oameni noi care nu sunt decît o reeditare a moravurilor vechi".

Nu ştim ce să admirăm în această declaraţie": naivitatea d-lui Iorga. lipsa de scrupule a d-lui Ionescu, sau piţicherlâcul amîndurora.

Cât de la strâmtoare trebuie să fie d. Take Ionescu, ca să facă d-lui Iorga jurământul că este gata la orice colaborare şi deci chiar să intre într'un guvern Iorga, ca să-i pară acestuia un om fără ambiţiune personală!

Ce hipertrofie de ambiţie trebuie să fi constatat d. Take Ionescu la d. Iorga ca să declare acestuia că este gata la orice formă de colaborare cu ori şi cine.

Ca să mai zică omenii veshi despre moravurile oamenilor noi, când d. Iorga după ce a declarat personal că susţine guvernul Take Ionescu, să puie partidul său să voteze o moţiune prin care cere Coroanei un guvern de colaborare cu misiunea de a face alegeri.

D. Iorga a transmis imediat moţiunea la Palat şi s'a dus la generalul Averescu să trateze formarea unui guvern sub preşedenţia d-sale.

Din aceste acte, gesturi şi vorbe, rezultă că pe ziua de Duminică d. Iorga ţinea un guvern în mâna stângă; guvern Take Ionescu, în care avea ca reprezentant pe d. Ciohodariu ca accesoriu trei judeţe: Dorohoiu, Suceava, Brăila; iar în mâna dreaptă un guvern Iorga, cu colaborarea d-lor Take Ionescu, generalul Averescu, Vaida Voevod şi Marghiloman.

Dacă la un om ca d. Iorga cu valoare pe alte terenuri găseşti în domeniul politic o aşa de îngrijoitoare inconştienţă — cum să nu deplângem ţara căzută într'un aşa haos ?

Prognosticul nostru este: că în cazul când moţiunea de încredere în guvernul Take Ionescu, nu va întruni majoritatea, guvernul Take Ionescu nu va dura nici o săptămână, căci Lunea viitoare va primi un vot de blam în Parlament de la toate grupările nemulţumite prin remaniarea făcută de d-sa. Dacă însă moţiunea de neîncredere va triumfa, vom avea o lungă criză de guvern, din care va eşi, sau un guvern Iorga sau ceva analog — dar în tot cazul un guvern mort— născut a cărui complectă descompunere va începe din prima zi; sau un guvern Take Ionescu cu dizolvarea ca să facă alegeri pentru liberali; sau în fine un guvern definitiv Brătianu.

❑ **Taxele comunale.**—D Gh. Lascăr, preşedintele comisiei interimare, studiază acuma interesânta chestie a sporirei făcute de fosta administraţie comunală a diferitelor taxe comunale.

Se ştie, că aceste taxe au fost sporite, fără ca populaţia să fi fost avertizată, aşa că au fost unii, care după ce au achitat într'o zi taxele ce datoreau, au fost a doua zi dati judecătei, pentru neachitarea noilor taxe, de care habar nu aveau.

In acelaş timp, iară unii au fost scutiţi, de spor, iarăşi fără motive plausibile.

D. Gh. Lascăr urmăreşte deci a verifica lucrurile şi a stabili ordinea cuvenită.

SPECTACOLE

— Cinema ELISABETA soc. Mărăşti. Astăzi în ambele matineuri se reprezintă ORFANA splendid Cinema roman, formând o continuare la „Copiii Prigoniţi".

„Orfana" e cea mai recentă scriere a celebrului romancier francez Louis Feuillade, autorul romanelor Judex, Barabas, Tih-Min etc. Orfana cea mai reusită dramă a popularului scriitor, e jucată de aceeaşi artişti cari au interpretat dramele de mai sus, 8 acte mari 5000 matre.

Programul mai cuprinde Gaumont-Journal cel mai nou număr cu evenimentele mari din lumea întreaga. Reprezentaţiile de cinema au loc numai ziua, sala fiind ocupată seară cu spectacole teatre.

✻ Cinema-MODERN.— Astăzi în matineuri si seara fantastica dramă O CALATORIE IN PLANETA MARTE desfăşurare zguduitoare în 7 acte de romăncierul american *Michaelis*.

ECOURI

x Duminică 15 Ianuarie 1922 s'a serbat logodna Domnişoarei Tonica Lehrer din Iaşi cu Domnul Iacob Bigman din Bacău.

x Cumpăraţi drojdie Bragadiru din cea mai bună şi cea mai sigură în lucru. Depozit central Solomon Blumer Iaşi str. I. C. Brătianu 17.

x Porcelanuri, sticlărie şi toate articolele pe menaj precum şi un bogat asortiment de servicii pentru cadouri s'au pus în vânzare cu preţuri de en-gros la magazinul Tanetzapf, str. Lăpuşneanu 10.

păratia creştină ce va să vie de acum înainte:

„Cu cât mai mult cugeţi de El (la Hristos), cu atât simţi că numai prin El va ajunge lumea să nu se mai chinuiască, să-şi prefacă în unelte rodnice terăriile ucigătoare, şi cu adevărat mielul să trăiască la un loc cu lupul".

Fraza aceasta vrea să spună că forţa morală a creştinismului va isbândi în viitor. Dar cum? Legenda Scripturei n'a putut până astăzi nimic. Numai cuvântul viu ar putea ceva, prin oficiul misionarilor.

Dar nici clerul nu s'a ridicat mai presus de păgânism. El oferă Evanghelia monarhului absolut, binecuvintează armatele în război, ţine Crucea lângă satârul ghilotinei.

Misionarii creştini sânt auxiliarii inseparabili ai răului politic şi social. Ţarul Rusiei reprezinta Biserica. Orgia de sânge şi plăceri, de la Ţar la Rasputin, a fost un zaiafet creştin.

Din antichitate şi până astăzi, sufletul omului şi moralul societăţii nu şi-au schimbat decât firma. Creştinismul a tulburat apele degeaba. Lumea nu-i creştină, şi n'are cine s'o creştinizeze, pentrucă Biserica, cu tot cu misionari, încheagă mereu tipăruri noui din materialul trainic al păgânismului vechi.

C. R. Ghiulea

Vând pădure

în judeţul Iaşi. A se adresa d. Ştefan Gusti str. Elena Doamna 55 Iaşi.

ULTIME INFORMAȚIUNI

Se comentează în mod viu interviewul apărut în „Adevărul" și acordat de un corifeu liberal.

In primul loc face senzație declarația că partidul liberal esis evident într'o condiție mai rea de cât în Octembrie, când trata cu ardelenii. Spiritul puulic îi era mult mai favorabil atuncea.

In al doilea loc se relevă declarația plină de înțeles că liberalii continuă a pretinde succesiunea la guvern, că ei au fost contra provizoratului și că răspunderea acestui provizorat nu-i privește. Dacă factorul hotărâtor, spune corifeul va continua să fie slab, provizoratul va dăinui, dar suferințele pentru țară vor fi imense.

Tonul interviewului este în genere acru față de Suveran — și se explică faptul prin aceia că d. Ionel Brătianu nu mai e stăpân pe partid și că de fapt d, Vintilă Brătianu stăpânește actualmente partidul liberal.

x D. Anibal Ciurea, Prefect de Poliție, primind o delegație de muncitori. în frunte cu deputatul Tanasă, care i-a comunicat hotărârea lor, de a ține Duminică o întrunire publică în sala Sidoli, a declarat că nu are nimic de obiectat, întru cît întrunirile publice. sunt garantate de constituție.

Prefectul însă a adaugat, că tot in virtutea legei, va înpedeca manifestațiunele de stradă și purtarea de pancarde și insigne ce not produce o turburare a ordinei publice.

In acest senz va apare mereu o ordonanță polițienească.

x Se anunță din București moartea d-rului veterinar Filip. Defunctul era una din podoabele facultăaii veterinare, profesor la catedra zootechnică la șooala de agricultură de la Herestrău. A condus mulți ani Direcția Serviciului zootechnic din Ministerul Agriculturei.

x In mod deosebit, episcopia bisericei Catolice, a transmis președintelui Comisei interimare felicitări cu prilejul Anului Nou.

Comunicarea cu Rusia pe largă corespondență și schimb de bani, pare a deveni mai ușurată, și în ceea ce privește intrarea în Rusia.

Astfel se anunță că la Varsovia, a sosit o numeroasă delegație a guvernului sovietic, care vizează pasapoartele pentru Rusia cu ușurință, și cu garanție de a nu jigni pe călători.

D. Anibal Ciurea, Prefect de Poliție, a suspendat pentru moment acțiunele de dare în judecată ale acelora cari nu s'au înscris încă la biroul populației, acordând acestora un ultim termen până la 20 a lunei curente.

Toți cei neînscriși până la acea dată, vor fi dați judecății.

La atelierele de explicație de pe lângă școala profesională „General Milicescu" din strada Alcimetz No. 5 se execută urgent și cu mult gust diferite toalete pentru serate, nunți, baluri costumate, cum și diverse articole de lingerie bărbătească și femelască, cusături naționale, scoțte și perne, cu prețuri foarte moderate.

Incercați și vă veți convinge.

x D-nii Gh. Lascar, Alfons Herovanu și Mihai Borcea, s'au ocupat eri, într'o consfătuire intimă, cu studiarea contractelor închiriate de foasta administrație, cu diferiți antrepenori pentru aprovizionarea cu lemne de foc.

Se pare că aceste contracte și felul de aprovizionare suferă de multe lipsuri, ce rămân acuma să fie verificate.

x O fetiță de 13 ani, crescută de sutlet de către d. Olșanschi, a dispărut eri din casă, luând cu dânsa și suma de 1000 lei dintr'un birou.

Brigada de siguranță cercetează.

x Un anume Strul Tirer, urmărit pentru a ispăși o osîndă de un an de zile închisoare, fu prins în Iași, și trimis la Cernăuți.

Aci, pe când era dus spre brigada de siguranța, a isbutit să dispară.

x Balul dat în seara de anul nou de către societatea *Vulturul* pe lângă succesul moral, a obținut și un succes material, de peste 10,000 lei.

I. P. S. Mitropolitul Pimen, fiind suferind, marele servicin religios la sarbarea Bobotezei, va fi oficiat de S. S. Arhiereul Iacob Bârlăd-anu vicarul Mitropoliei.

D. Stângaciu, membru în comisia interimară, a fost delegat cu snele servicii externe și la abator.

x Comitetul organizator al balului costumat mascat de la soc. de gim. sport și muzică, ce va avea loc în seara de 28 Ianuarie a. c. se întrunește zilnic în localul soc. pentru a lua măsuri ca reușita acestui bal să întreacă toate așteptările.

În lipsă de acasă, un hoț a pătruns prin chei false în locuința d-nei Pollingher, din str. Mărăscu 22 furând mai multe rochii și lucruri din casă.

Al 12 lea Concert simfonic va avea loc Vineri 20 ianuarie ora 9 seara.

Festival Beethoven.

PROGRAM:

Ouvertura Leonora 3-a
Concertul de violină cu acc. de orchestră.
Solist d. N. Zadri.

Simfonia 7-a.
Biletele la agenția Brașcu.

D, general M. Ionescu, director general c. f. r. a transmis următoarea telegramă:

D-lor Directori Regionali 1-9 și D-lor Directori de Serv. ai Serv. A. B. C. D. E., Guarzi, Casei Muncei, Direc. L. T. din D. G.

„Rog primiți din partea mea și transmiteți și întregului personal C. F. R. de toate categoriile ce aveți sub ordine, cele mai calde urări de fericire și sănătate pentru noul an, încredințat fiind că și de aci înainte întregul personal superior și inferior va continua să servească Țara cu același devotament și credință deplină dovedind o dată mai mult că sunt demni de nobilul titlu de cetățeni ai României Mari și demni slujbași ai Nobilului Nostru Rege și Augustei Dinastii.

„Încă odată urez tuturor la mulți ani".

†

Nemângâiații: Adela, Ortansa și Oliniu Zavlovschi, Emil Virginia, Alexandru, Virgil Adelina și Clemensa, prof. V. Filip, Lt.-Colonel V. Iliescu, Familiile Pomârleanu Ionescu-București, Harmanda. Prutescu și Zavlozchi au durerea a vă anunța moartea prea iubitului lor soț, tată, socru, văr și rudă

Nicolai Sebastian

Institutor pensionar

în vrâstă de 66 ani

decedat în ziua de 17 Ianuarie după o lungă și grea suferință și roagă prietenii să asiste la ceremonia înmormântărei care va avea loc în ziua de Joi 19 curent orele 2 d. a.

Cortegiul va pleca de la biserica Sf. Lazăr unde se află depus exrpul.

Rog atențiune

Toți comercianții din Iași, care doresă cremă de ghete, stricată, să se adreseze printr'o c. p. în str. Uzinei, 56 și vor căpăta contra unei plăți mici pentru o duzină cremă bună.

Se primese și comenzi de cremă de ori-ce culoare.

Nu se primește mai puțin de o duzină.

I. MARCU

Iași str. Uzinei 56

Serviciul telegrafic și telefonic

AL ZIARULUI „OPINIA"

In fața Parlamentului

-- CRIZA IN TOI --

— Votul de blam inevitabil —

București.— Consfătuirile fracțiunelor parlamentare continuă și astăzi, pentru a stabili atitudinea definitivă.

Majoritatea averescană va da astăzi vot de blam guvernului. Senatul nu va ține ședință, întrucit nici un ministru nu va fi prezent. Tot guvernul se va prezenta la Cameră.

D. general Averescu va propune moțiunea de neîncredere. Ea va trece imediat în secțiuni și până în jumătate oră va fi adusă în ședința publică. Numai începe îndoială că moțiunea de neîncredere va întruni majoritatea.

Țărăniștii contra guvernului

Parlamentarii țărăniști își stabilesc astăzi dimineață atitudinea definitivă. Ei vor vota odată cu averescanii, neîncrederea în guvern.

Ce fac ardelenii?

Aseară s'au întrunit ardelenii sub președinția d-lui Vaida. S'a hotărît provizor ca parlamentarii ardeleni să nu voteze contra guvernului. Dar rezoluția definitivă va fi luată astăzi, când va sosi și d. Maniu din Cluj.

D. Maniu a declarat din nou unui ziar din Cluj că nu va sprijini pe d. Take Ionescu decât dacă acesta obține decretul de dizolvare.

După votul de blam

Chestiunea este a se ști, ce va urma după votul de blam.

Știrile se contrazic cu desăvârșire. Două afirmațiuni se remarcă cu deosebire: dizolvarea obținută de d. Take Ionescu și acțiunea d-lui Iorga pentru alcătuirea unui guvern de concentrare, antiliberal.

Dizolvarea?

Aseară la ora 9 și jum. a avut loc un consiliu de miniștri. După terminare consiliului, s'a căpătat impresia că d Take Ionescu deține decretul de dizolvare.

Takiștii declară categoric că, dacă se dă vot de blam, dizolvarea Parlamentului urmează imediat.

Se afirmă că însuși d. Iorga în audiența avută ieri la Palat, ar fi cerut dizolvarea în favoarea d lui Take Ionescu.

Un guvern de colaborare?

Se fac mari sforțări pentru alcătuirea unui guvern nentru de colaborare, sub președinția d-lui N. Iorga.

Insuși d. Iorga face demersuri pe lângă diferiți frunțași politici, din toate partidele. Din guvernul de colaborare ar urma să facă parte d nii Iorga, Averescu, Vaida. Marghiloman și d. Take Ionescu la externe.

Takiștii vorbesc de o remaniere a cabinetului, urmând ca sub președinția d-lui Ionescu să intre d. Iorga, ardeleni și averescani.

Ce fac liberalii?

Parlamentarii liberali s'au întrunit astăzi la d. Brătianu acasă. Liberalii nu reintră în Parlament. Ei sunt deprimați și nu exclud posibilitatea unui guvern de colaborare.

Un fruntaș liberal a declarat că acum partida este pierdută pentru liberali și faptul ar putea să aibă efecta incalculabile în viitor, asupra partidului.

Sinuciderea generalului Eremia

București.— Privitor la sinuciderea din Brașov a generalului Eremia și cei doi copilași ai săi, se anunță că acest act disperat are la bază motive familiare.

Casa din București a generalului Eremia a fost sigilată.

Criza politică din Franța

—Prezentarea noului guvern.— Declarațiile lui Poincaré. —

Paris — Poincaré a făcut o vizită lui Briand, urmând ca mâine să-l viziteze din nou.

După amiază Poincaré a fost la d. Millérand la Elysée. Președintele republicei s'a întreținut o oră cu dl. Poincaré.

Noii miniștri va fi prezentați azi după amiază d-lui Millerand.

Toate grupările din Senat și Cameră sunt foarte bine reprezentate în cabinetul Poincare, afară de dreapta socialistă.

*

Poincaré a declarat unei delegații parlamentare că sunt de prevăzut noi conferințe dat fiind că ele sunt utile. Socoate că ar fi avantajos ca Consiliul Suprem să fie convocat după ce se vor fi terminate lucrările preliminare. Consiliul Suprem urmând a se întruni în principiu numai pentru schimbare semnăturilor. (Rador)

ANCHETA IN BASARABIA

București.— Le Vârtojani s'a început ancheta de către o comisiune civilo militară, sub președinția generalului Fapana,

O altă comisiune de anchetă a fost instituită tot pentru Basarabia, sub președinția generalului Ghinescu și cu participarea d lui dr. Minovici.

D. Iorga spiritual

Bucuresti.— Când se întorcea aseară de la Palat, d. Iorga a fost întrebat de ziariști dacă d. Take Ionescu a obținut decretul de dizolvare

D. Iorga a răspuns:

— «Asta o știe numai Dumnezeu, Regele și Take Ioneseu».

Intrebat apoi dacă nu-i posibil ca Regele să cheme pe liberali la putere, d. Iorga a răspuns:

—«Asta o știe Regele. Dumnezeu nu poate s'o știe, fiindcă Dumnezeu știe numai lucruri drepte. Și venirea liberalilor n'ar fi lucru drept».

Vizita Reginei la Belgrad

Bucureș i.—Ziarele sârbești anunță că M. S. Regina Maria, împreună cu principesele Marioară și Ileana, vor vizita Belgradul la începutul lui Martie.

Șaverana va face și o călătorie în Dalmația.

Consfătuirea majorităților

S'a hotărât votul de blam —Scene violente

București.—Majoritățile parlamentare s'au întrunit ieri după amiază sub președinția d-lui Coandă.

D. general Averescu a făcut un expozeu asupra situației și a arătat să d. Take Ionescu a indus în eroare pe factorul răspunzător, asupra posibilităților sale de guvernare. D. Averescu a arătat că nu se poate acorda încredere guvernului, dar a atras atenția partizanilor că lupta cea mare trebue dusă contra partidului liberal.

D. Octavian Goga a adus cuvântul de solidarizare a Ardealului și Banatului. Declarații în acelaș sens au făcut d. Ensebie Popovici pentru Bucovina și d. Sergiu Niță pentru Basarabia.

Apoi a luat cuvântul d. Argetoianu care a susținut că guvernul Take Ionescu este incapabil a rezolva problemele care se pun în față.

D. deputat Chabert, voind să ia cuvântul pentru a susține pe d. Take Ionescu, d. Argetoianu l'a apostrofat:

— „Astâmpără-te! Aici nu e vorba de permise".

S'a produs un mare scandal. D. Goga a strigat d-lui Chabert:

— „Pezevenchiule! Ne-am pus onoarea în joc ca să te validăm".

D. Chabert a fost dat afară în brânci din sală.

După aceste întâmplări, nimeni dintre cei prezenți n'a mai îndrăznit să vorbească în favoarea d-lui Take Ionescu.

*

Astăzi la ora 2, va avea loc o nouă consfătuire a majorităților, când se va ratifica textul moțiunei de neîncredere în guvern.

Agitația țăraniștilor din Huși

— Impotriva liberalilor —

Huși.— In urma celor petrecute la Drăgășani—Vâlcea, țăraniștii fălticeni extrem de revoltați, au ținut o întrunire în casa senatorului Cozma.

Au vestejit energic procedeele liberale și au expediat o telegramă—protest către Rege. Ei au mai telegrafiat d-lui Brătianu, tăcându-l răspunzător de excesele partizanilor săi.

Țăraniștii au hotărât să nu permită ca liberalii să ție vre-o întrunire în Huși sau în Jud. Fălciu. Aceasta pentru a-i combate cu propriile lor arme.

Leontin

PROCESUL SOCIALIȘTILOR

București.— Ordonanța definitivă în procesul socialiștilor a fost redactată și publicată. Ea formează un volum de 232 pagini.

Două motoare

de câte 2 cai putere, curentul tramvaiului, complecte; se află de vânzare și se pot vedea funcționând la

Spălătoria „Fulgerul"

Iași, Strada Cuza Vodă No. 35.

Briliante, Diamante, Aur, Argint, Platină, Bijuterii cu și fără SUSSMANN

Str. Ștefan cel Mare 29 Etaj deasupra magazinului „La Romașcanul" orele 2—6 p. m.

BETTY BOLDUR
IONAS WEINER
Logodiți
Ștefănești Ianuarie 1922
In locul oricărei altei înștiințări.

Ministerul Căilor de Comunicații
Dir. Gen. a C. F. R.
Direcția II Regională Iași

Publicațiune

Pe ziua de Joi 16 Februarie 1922 se va ține la Direcțiunea II Regională din Iași, (Direcțiunea Serviciului Exploatărei gara Iași) concurs pentru ocuparea de posturi de casier de bilete și bagaje în stațiunile C. F. R. care se vor încredința pe baza rezultatului concursului.

La acest concurs se admite *numai personal femenin* care îndeplinește următoarele condițiuni:

1) Să aibă etatea de 21 ani împliniți la 1 Februar 1922.

2) Să prezinte acte pentru cunoștințele a cel puțin 4 clase gimnaziale sau comerciale recunoscute de Stat.

3) Să aibă constituție ROBUSTA. Constatarea se va face de medicul C. F. R.

4) Să fie de naționalitate română.

Actele se vor înainta cel mai târziu până la 5 Februarie la la Direcțiunea Serviciului Exploatărei (M. L.) gara Iași.

Concursul va consta din proba scrisă și oral asupra dispozițiunilor comerciale ale instrucțiunei I-a pentru traficul de călători și a 2-a pentru traficul de bagaje, precum și asupra raportului de debit cu privire la manipulația caselor de bilete și bagaje precum și de aritmetică.

Pentru procurarea instrucțiunilor respective precum și orice deslușiri, candidatele se vor adresa Direcțiunei Serviciului de exploatare. In ce privește numirea se vor primi în serviciu mai întâi ca impiegate auxiliare definitive ff. de casiere cu salarul bugetar respectiv, plus chirie și celelalte accesorii.

No. 1767 | 922,

Student

predă meditații școlarelor le elevi de curs primar și liceal inferior, precum și lecții de limbă franceză plăcute și eficace, mai ales pentru începători.

Adresați-vă Popescu str. Andrei 42.

OGLINZI

de toaletă, se vând en-gros și en-detail, conform prețului curent la Fabrika de Oglinzi

Emil Berghor

Iași, Str. Palat No. 62

Torturi de lână

se toarce cu plată, până la 10000 Kgr. (și în părți mai mici).

LA FIRMA

Paulini et Gromen

Ciznadic (Jud. Sibiu) 575 | 2

„Hermes" No. 5539

Bucătar

Hotelul, restaurantul și bodega „*Continental*" din Piatra Neamț, caută pentru îmediată angajare bucătar cu experiență îndelungată, care a lucrat, conducând bucătării, la restaurante de primul rang.

Dr. Iosif Smilovici

Specialist pentru afecțiunile Pielei, Venerice, Sifilis.

Consultatii: 3—6.
Duminică: 10—12.
Strada Strossou 6 (fostă Zoe

Dr. G. Pârvulescu

Boale chirurgicale și genito urinare. (Injecții intra-venoase cu Neosalvarsan și cyanur de mercur)

Consult în fiecare zi de la 2—5 p. m. iar Duminica a. m.—1 p. m.

— Str. Sf. Sava No. 3 —
(colț cu str. Căpitan Păun—

11)

AVENTURILE DETECTIVULUI NICK CARTER

Misterile unei Nopţi

SAU

Fata furată

Işi scoase revolverele, le îndreptă spre servitor şi spuse:

— Iţi vor dispărea urechile, dacă nu ne serveşti în două minute, uite pe ceasul lui Patsi.

Şi mare-i fu mirarea, băiatul se svârli între braţele sale pe care le cuprinse, le uni deasupra capului şi-şi puse la nas gura unui revolver.

Arizona Iake nu putu scăpa de strânsoarea de fer a băiatului.

Dar privind mai bine pe individul ce-l prinsese aşa pe neaşteptate, Iake se trezi râzând din inimă, în timp ce Nik şi Patsi priveau.

Arizona Iake nu întârziase a descoperi în băiatul voinic pe Şik.

— E farsă frumoasă! spuse el, bufnind de râs sincer.

Mă dau bătut. Dar de ce aţi făcut asta?

Inainte ca Şik să fi răspuns, Nik întrebă: — Culter e înăuntru?

— Da, răspunse Şik. Am obţinut de la unul din băeţi care-mi samănă ca un frate, la împrumut haina şi şorţul pentru a-l înlocui pe un ceas sau două.

In această clipă Patsi, care supraveghea de aproape pe cei care soseau, preveni grupul despre apropierea lui Maklin.

Şik intră repede în restaurant, şi ceilalţi trei se ascunseră fiecare cum putu mai bine.

De îndată ce Maklin intră în casă, Nik spuse lui Patsi să-l urmeze, adăugând!

— Maklin nu te-a observat încă, deci eşti cel mai în stare de a-l supraveghea.

— Lăsaţi-mă să-l însoţesc, spuse Arizona Iake.

— Nu, spuse Nik. Se află acolo unul dintre acela cu care v'aţi bătut. V'ar cunoaşte imediat, şi momentul de intervenţie nu a sosit încă.

— Inţeles! zise Arizona Iake.

Nik şi cu viteazul său tovarăş trebuiră s'aştepte mult întoarcerea lui Patsi, ce veni în grabă să le spue că Şik servea pe Culter şi Maklin, şi că-i făcuse semn că cei doi aveau de gând să se ducă într'o odae separată pentru a vorbi nesupăraţi de martori.

Patsi, spuse Nik, între crâşmă şi restaurant se află o intrare ascunsă care te duce la al doilea etaj. Du-te de vezi, poate poţi urca această scară, pentru a ne spune odaia unde Maklin şi Culter vor să se retragă.

Patsi pleacă ca un fulger. Găsind uşa deschisă, urcă scara înaintea lui Culter şi Maklin care abia eşeau din restaurant pe uşa de dindos.

In antretul acestui etaj se afla o masă. Patsi se ascunse sub această mobilă şi de acolo văzu pe cei doi indivizi intrând într'o odae a cărei uşă o lăsară larg deschisă.

Dar masa era astfel aşezată încât Patsi nu s'ar fi putut ridica fără a fi văzut de cei din odae.

In acest timp Şik, deghizat în băiat de serviciu, sosea cu băuturi şi ţigări.

In trecere, Patsi îi făcu semn să închidă eşind uşa odăii.

De altfel, Şik, pe când paharele şi ţigările, primi din partea lor acelaş ordin.

De îndată ce îl execută, Patsi sări din ascunzătoarea sa şi, după sfatul lui Şik, se strecură în odaia vecină, a cărei uşă aceasta din urmă o deschisese.

Incăperea aceasta comunica cu cea care-l interesa, dar uşa de comunicare era zăvorită de partea cealaltă.

Şik, sub pretext că vrea să-şi servească clienţii, le spuse că stă la dispoziţia lor în antret, dacă cumva vor avea nevoe, dar în rând în odae isbuti, în date vino, să tragă zăvorul fără a fi văzut.

Patsi avea de-acum putinţa să deschidă uşa de comunicaţie dintre cele două odăi.

Şik reveni la Patsi, îl înştiinţă de reuşita operaţiunei şi plecă închizându-l cu cheia, aşa încât nimeni să nu-l poată surprinde.

Fără zgomot, cu prevederi nenumărate, Patsi întoarse clampa şi întredeschise uşa cu câţiva milimetri sprijinind-o cu piciorul pentru a nu se deschide mai mult.

Apoi trase cu urechea şi putu auzi tot ce se vorbea în odaia vecină.

— Nu s'a făcut nici o greşeală, spunea Culter drept răspuns la reflexia lui Maklin pe care Patsi n'o auzise.

Am găsit-o pe fată drept în local ce ni l'aţi indicat, am sărit asupra ei aşa cum ne-aţi spus într'un cuvânt, ne-am supus strict instrucţiunilor voastre.

— Atunci cum de n'aţi reuşit? întrebă Maklin.

— Pentru că s'a întâmplat ceva neprevăzut de noi toţi spuse Culter. Era de presupus că Nik Carter şi-a pus în cap să meargă la bărbier tocmai atunci?

— La ce se amestecă bărbierul lui Nik Carter în afacerea noastră?

— Fi e totul, spuse Culter. Eram de partea cealaltă a Pieţei, supraveghind la lucru pe oamenii noştri. O minută încă şi am fi reuşit a urca fata în trăsură, când strigătul ei atrase pe Nik Carter şi tovarăşii săi, Şik şi Patsi.

(Va urma)

BLANURI

confecţionate toate calităţile, cu preţuri foarte reduse.

De asemenea se găsesc piele de lutru, scongs, nutria, biber, Tibet-Katzen, pitois, petits-grisi, vulpi gri, negre de Alaska, croisé, etc.

Atelier special de confecţionări şi de reparaţii. Rog. onor. clientelă a vizita

Magazinul
Samy Brück
Str. Ştefan cel Mare 13
vis-a-vis de str. Lezonsky

„OPINIA“ IN ŢARA

Hârlău

Chestia făinei.— Este cunoscut tuturor felul în care s'au străduit brutarii din localitate pentru a aproviziona oraşului nostru cu făină necesară fabricaţiei pâinei. Şi planul d-lor ar fi eşuat dacă din fericire brutarul Gh. Halpern n'ar fi adus făină de cal. superioară, din alte localităţi. Şi aceasta numai d'n cauza felului în care înţelege Dl. D. Zaharia (morar) să distribue făină necesară lor, care pe lângă că este insuficientă, este de calitate inferioară. E de prisos să mai menţionăm felul după cum înţelege Dl. Zaharia să se poarte cu brutarii târgului nostru.

Credem că se vor lua în viitor măsurile care se impun.

Prof.

Botoşani

Un bal filantropic. Fondul destinat pentru cantina studenţilor evrei din Iaşi şi Bucureşti. In seara revelionului a avut loc în saloanele cinematografului „Popovici“ un bal mascat sub patronajul filantropului Rubin Spodheim cu soţia d-sale, pentru mărirea fondului cantinei studenţilor evrei din Iaşi şi Bucureşti.

Incă de la ora 9 o lume numeroasă din elita Botoşăneană ocupa lojile şi salonul.

Nu s'au văzut costume ca în alţi ani totuşi am putut observa câte-va costume cari au atras atenţia mulţimei, purtate de d-rele Hascal, Bacal, Şegal etc. care au şi fost alese la concurs cu majoritatea de voturi.

Programul balului a fost afişat după cum urmează: La ora 12 noaptea luminele s'au stins scena se ridică şi apare apare tabloul alegoric; la ora 12 jum. deschiderea tombolei; la ora 1 demascarea; la 1 jum. rezultatul concursului măştiler: la ora 2 licitaţia unor tablouri de valoare; la ora 4 rezultatul concursului de frumuseţe şi proclamarea reginei balului.

E de notat că muzica compusă din elemente bune sub conducerea capelmaistrului Şvarţ a fost la înălţime în tot timpul balului.

Având în vedere scopul acestui bal filantropic şi persoana filantropică a d-lui Rubin Spodheim, asistenţii n'au cruţat nimic, dând cu dragoste concursul la ori ce cerere. In tot timpul balului era o linişte şi disciplină, cum rar s'a mai văzut la baluri mascate.

Nu putem de cât să aducem laude D-nei şi d-lui Rubin Spodheim pentru interesul ce şi-au dat pentru reuşita acestui bal, atât moraliceşte cât şi materialiceşte, precum şi asistenţei pentru concursul dat.

Balul a luat sfârsit la ora 6 dimineaţă când fie care s'a retras ducând frumoase amintiri.

L. Adler

Băiuşeni (Botoşani)

Jefuire.—Femeia Marghioala I. Murgu din satul Coşuleni, pe cind se înapoia din Botoşani în una din serile trecute, la punctul numit—„Dreslenca“ a fost jefuită de tot ce avea la ea—diferite târgueli ce făcuse pentru sărbători şi o sumă de bani—de către consăteanul ei individul Gh. Partin.

Jandarmii sunt pe urmele hoţului dispărut.

Logodnă.—In seara zilei de 14 Ianuarie, în cerc intim s'a serbat logodna drăgălaşei d-re Jeniţa Popovici-Burdujeni cu elevul de adm. Berbeci Dumitru.

Tinerilor logodiţi le transmitem călduroase felicitări.

M. Bălan

MĂRĂŞEŞTI

Serbarea pomului de Crăciun.—In localul şcoalei de fete, a avut loc o frumoasă serbare a pomului de Crăciun al grădinei de copii, din iniţiativa d-nei Dumitriu, maestra acestei grădini, cu concursul unui comitet compus din D. Al. Balaban preşedinte, d-nele Dimitriu şi Ciutescu, d-ra Pandele şi d-nii Otrocol, Vâlcu etc.

Au avut loc frumoase recitări, cântece, jocuri de scenă, dansuri naţionale, şi o piesă de teatru, toate executate de micii elevi ai grădinei de copii, cărora li s'a împărţit şi frumoase cadouri din pom.

S'a mai jucat piesa „Umbrela perdută“ de către elevi mărăşeşteni, din liceul Focşani.

D-l Preşedinte a ţinut o cuvântare prin care arată scopul acestei serbări.

A rezultat un beneficiu de aproape 3500 lei care va servi la îmbunătăţirea şi întreţinerea localului.

Furt din vagoane: — Zilele trecute s'a găsit în staţia locală, un vagon spart din care s'a constatat că lipseşte 88 Kgr. bumbac.

Se fac cercetări.

NU FĂ CURĂ DE
UNTURĂ DE PEŞTE
DE CÂT CU
EMULSIA RACOVITZA
ESTE CEA MAI ACTIVĂ ŞI CEA MAI PLĂCUTĂ PREPARAŢIUNE CU UNTURĂ DE PEŞTE EA ESTE PRESCRISĂ DE TOATE SOMITĂŢILE MEDICALE DIN ŢARĂ
DEPOSIT PRETUTINDENI

Aprobate de Consiliul „Sanitar superior“ şi premiate

CURA CEA MAI RAŢIONALĂ DE UNT DE PEŞTE
pentru copii şi adulţi e numai aceea cu
Unt de Peşte Iodoferat WERNER
Tonic, depurativ, nutritiv, reccmandat contra ănemiei, scrofulozei, reumatism, etc.
Unt de Peşte Iodoferat cu fosfor Werner
special contra rachitismului, limfatismului şi reconfortant pentru copii şi adulţi slăbiţi de munca intelectuală
Unt de Peşte Iodoferat cu mercur Werner
Tonic depurativ şi curator pentru reconvalescenţi sifilitici
Feriţi-vă de imitaţiuni
Depozitul: Farmacia I. WERNER—Iaşi
— La cerere se expediază şi cu poşta —

Societatea Anonimă pe acţiuni
Lăptăria Iaşi
Prospect

Pentru a înlesni aprovizionarea oraşului cu lapte şi derivate sănătoase, a preveni marea mortalitate infantilă datorită în mare parte consumărei unui lapte nehigienic, a împiedeca transmisiunea dovedită a boalelor contagioase ca: tuberculoza, febra tifoidă, scarlatina, etc. cât şi a stimula înmulţirea şi îmbunătăţirea soiului vitelor de lapte după exemplul marilor Societăţi similare din străinătate, s'a decis înfiinţarea în Iaşi a unei societăţi anonime pe acţiuni „Lăptăria Iaşi“ pentru industrializarea şi comercializarea laptelui şi derivatelor sale.

In Danemarca, Olanda, Elveţia, etc, industria laptelui pe lângă îmbunătăţirea higienei sociale, constitue izvoare mari de bogăţie naţională şi fructifică în condiţiuni cât se poate de bune capitalurile investite în astfel de întreprinderi.

Ţara noastră eminamente agricolă şi în special regiunea noastră bogată în furaje şi rezidiuri agricole industriale e menită unei prosperităţi sigure şi pe această cale.

Societatea se va ocupa şi cu colectarea, conservarea şi desfacerea ouălor atât pentru consumul intern cât şi pentru export.

Capitalul societăţei a fost fixat la 2000.000 lei împărţit în 4000 acţiuni a 500 lei fiecare.

Prima emisiune va fi de 600,000 lei.

Subscrierea acţiunilor este deschisă publicului până la 25 Ianuarie a. c. şi se face la ghişeurile Băncei Iaşilor din Iaşi Str. Ştefan cel Mare.

Odată cu subscrierea se va achita primul vărsământ de 30 la sută adică lei 150 de acţiune plus 25 lei de fiecare acţiune pentru acoperirea cheltuelilor de emisiune.

Restul vărsămintelor se vor face la epocile fixate de Consiliu.

Primul Consiliu de administraţie este format din d-nii: C. Crapenschi, Petre Bogdan, Dr, Cazacu, Dr. D. Buzenchi, Dr. Autonom Georgescu, Prof. univ. C. Otin, Ing. Casetti. Prof. univ. Haralamb Vasiliu, Lupu Grinspan, Dr. E. Iliescu şi Alex. Funias.

Cenzori: D-nii Ion Georgescu, Director Banca Iaşilor, Iancu Hânţişteanu şi dr. N. Grigoriu.

Censori supleanţi: D-nii D. Andarache, Camil Moraş şi Victor Burghele.

Bodega Dealul Panciului
Magazin de Coloniale, Delicatese şi băuturi spirtoase
SOLOMON BLUMER, Iaşi
Str. I. C. Brătianu 172 (lângă Hotel Binder)

Cu ocazia sărbătorilor s'a pus în vânzare vin de masă alb şi roş lei 10 litru, precum şi calităţi superioare din renumitele podgorii ca Panciu, Odobeşti etc.

Liquoruri fine, băuturi spirtoase mai eftin ca oriunde,

Vizitaţi magazinul şi vă veţi convinge.

Sanatoriul Dr. TZAICU
IAŞI,—STR. CAROL 20—Telefon 368

Situat în regiunea cea mai frumoasă şi mai higienică a Iaşului s'a reorganizat şi mărit pentru a corespunde cerinţelor actuale.

Clinică chirurgicală perfect instalată. Asepsia cea mai riguroasă. Se practică ori-ce intervenţiune. Adaptat la chirurgia de urgenţă.

Gynecologie, Ortopedie, Electroterapie, Mecanoterapie. Se primesc în consult cu medici distinşi după specialităţi boli interne şi nervoase (excluse boli contagioase şi nervoşi turbulenţi).

Informaţiuni şi consultaţiuni între orele 2—4 p. m.

LABORATOR SPECIAL PENTRU ANALIZE MEDICALE
— *Dr. IOAN NIMEREANU* —
Iaşi, Strada Ştefan cel Mare No. 18

Execută: **Analize de urină, Sânge:** Examene serologice (Sero-reacţia **Wassermann**, Serodiagnosticul **Vidal**, etc) chimice, physice şi bacteorologice; **liquid cefalo-rachidian, spute, suc gastric, păr, secreţii uretrale, Ulcere venerice şi orice analize necesare pentru punerea diagnozelor.**

LA BODEGA
„DEPOZITUL PODGORENILOR“
STR. LAPUŞNEANU 28

In vederea Sărbătorilor s'a pus în vânzare pentru consumul acasă cu:

Lei 10 litrul vin alb bun
Lei 12 litrul superior de Odobeşti

Atelier de tâmplărie
LA SEGALL
Str. I. C. Brătianu 104

Se găsesc în permanenţă sicrie (racle), de brad şi stejar, cu pânzele şi pernele lor şi sicrie îmbrăcate cu table de zinc pentru expediare; de asemenea se găsesc şi cruci cu inscripţii.

Nu cumpăraţi până nu veţi vizita acest atelier.
40 la sută mai eftin

La Ferma Bădărău
— se vinde —
VIN 1919
Calitate foarte bună
ALB CU 6,50 LITRUL
ROŞ CU 5,50 LITRUL
Numai de la 30 litri în sus

ANUL al XVIII-lea No. 4403

1 Leu NUMĂRUL

VINERI 20 IANUARIE 1922

ABONAMENTE
UN AN ... 300
ŞASE LUNI ... 160
TREI LUNI ... 80

REDACŢIA
IAŞI. — STR. MĂRZESCU 17 —
TELEFON No. 200

Biblioteca Universităţii Iaşi

OPINIA

ZIAR POLITIC COTIDIAN

ANUNCIURI
Se primesc la toate Agenţiile de Publicitate
ŞI LA
ADMINISTRAŢIA ZIARULUI
— IAŞI, — STR. MĂRZESCU 17 —

UN NUMĂR VECHIU 3 LEI

Ziarul „Opinia" şi liberalii

— Precizarea ţinutei noastre —

Din diferite comunicări, parvenite nouă înscris sau verbal, am putut constata că publicul nostru cetitor,—care ne manifestă din ce în ce mai calde şi mai puternice simpatii,—are sentimentul că noi am face politică liberală. Ne-au spus'o prietini sinceri. Ne-au comunicat'o cetitori de bună credinţă. Au afirmat'o cu tărie, cei ce pescuiesc în apă turbure şi poartă în tot ce spun şi fac stampila celei mai evidente rele credinţi.

Se cuvine dar un răspuns limpede, fără echivocuri, răspuns că ce să însemne clarificarea şi precizarea ţinutei noastre.

Aşa dar, răspundem pe şleau. Da. Politica noastră de astă-zi este o politică de simpatie pentru liberali, fiind-că nu vedem nici o altă forţă reală şi bine organizată, care să poată îndrepta relele de astă-zi.

Şi acum iată explicaţia.

*

Intotdeauna politica a fost de fapt în funcţie de problemele economico-financiare. Coheziunea între aceste este atât de evidentă, în cât discuţia în privinţa aceasta este superfluă.

Şi dacă aşa a fost totdeauna, cu atât mai mult acum, după război, problemele economico-financiară predomină, fasonează şi dictează forma politică.

Or, din acest punct de vedere, este evident că problema refacerei şi normalizărei vieţei economice, care, înainte de toate, un guvern omogen, cu unitate de directivă, cu armonie în măsuri; un guvern, care să dea, atât înlăuntru cât şi în afară, sentimentul stabilităţei. Fără unitate de directiva şi fără înlăturarea provizoratului nimic temeinic nu poate fi întreprins înlăuntru. Fără sentimentul stabilităţei, nimica nu poate fi legat trainic economiceşte cu lumea externă.

Şi dacă este ast-fel — şi netăgăduit aşa este — cerem tuturor să-şi puie în conştiinţă întrebarea: care este organismul nostru politic, care ar putea realiza un guvern corespunzător unor astfel de cerinţi? Respunsul ce şi-l vor da — suntem siguri — va face ca ei să găsească justificată ţinuta *Opiniei*.

*

Evident. Noi nu considerăm viitoarea guvernare liberală drept un ideal. Nu este însă vina noastră dacă, în dorinţa de a vedea sfârţite mizeriile fără seamăn ale vremurilor de acum, nu ne putem pune actualmente speranţele într'o altă organizaţie politică.

Ştim bine — şi ultimele întâmplări o învederează — că partidul liberal perzistă în unele concepţiuni incompatibile cu vremurile de astă-zi. Ştim bine că aceste lucruri îi vor face mult rău şi vor contribui şi mai mult la dificultăţile ce-l aşteaptă. Ştim bine că pe lângă condiţiile speciale ale vremurilor de acum, care îl vor macina pe fie-ce lună de putere mai mult de cât fie-ce an de altă dată, va fi şi lupta pe care democraţia coalizată o va da contra acestui partid. Le ştim bine toate aceste — şi în combaterea acestui sistem *Opinia* va şti să şi facă datoria.

Aceasta nu înseamnă însă, că astăzi se poate alt-ceva. Rău cu rău, dar mai rău, fără rău. Dacă partidul liberal înseamnă un rău, provizoratul sau coaliţiile, înseamnă haosul, înseamnă ruină imediată.

Iată explicaţia cinstită şi clară a atitudinei noastre. Dorim din suflet grabnicul sfârşit al deprimărei economico-finansiare, în care ne zbatem.

Nu e vina noastră dacă liberalii şi nu alţii, sunt acei care promint speranţe ca guvernarea lor va însemna un început de îndreptare.

C. SORIN

INSEMNARI

Politica festivalurilor

Toată lumea comemorează pe Moliere. Iată deci un motiv ca şi noi, romînii, să dam basna cu discursuri şi festivaluri. Foarte frumos. Dar credeţi cumva că la baza acţiunei noastre este un temeinic avînt cultural şi moral, o îndrăgostire de idee, o veneraţie pentru învăţătură? Ferească Dumnezeu! Suntem prea ocupaţi cu politica — cu sudălmi publice şi particulare, personale şi impersonale — cu permise şi afaceri...prea ocupaţi cu lucruri de acestea, încă să mai avem timp şi pentru treburi culturaliceşti.

Comemorăm pe Moliere numai din devotament pentru latinitate, cum am făcut mai zilele trecute cu Dante. Umblăm cu microscopul prin vinele oamenilor, şi când găsim fibre de pe la Cezar şi Traian, festivalul e gata. Dacă ar fi vorba de vre-o comemorare a lui Goethe sau Kant, nu ne-am deranja absolut de loc, fiindcă noi suntem mai ales patrioţi takişti.

Exploziile noastre cultural-latine sunt şi ele o părticică din varietatea virtuozităţii politicianiste, care formează tot moftul fiinţei noastre. Arta corectivă a lui Moliere ne scapă printre degete. Ea nu poate nimic asupra stricăciunei şi ridicolului pe care festivalnicii îl posedă în măsura eroilor lui Moliere. Sătui şi bine dispuşi, ne ocupăm de sîngeroasa satirizare a propriilor noastre păcate, cu o impresionantă doză de inconştienţă; şi comemorăm pe Moliere numai pentru că acelaş lucru fac şi aliaţi noştri de la Paris.

Renovatus

Haosul iorghist

Inţelegerea survenită între naţionaliştii ardeleni şi naţionaliştii d-lui Iorga — despre care nu se poate şti cât ar să dureze — începe a da roade în sensul unei creşterei a haosului politic.

In importanţa şedinţă de ieri a Camerei, partidul naţional, prin gura d-lui M. Popovici, s'a pronunţat pentru un guvern de concentrare care să facă alegeri libere. S'a observat însă imediat contribuţia d-lui Iorga la partea doua a declaraţiei d-lui Popovici cum că ardelenii până una-alta, vor sprijini guvernul d-lui Take Ionescu.

Să vrei în acelaş timp şi guvern de concentrare şi guvern Take Ionescu, e un record pe care numai d. Iorga îl atinsese la congresul naţionalist de Duminecă trecută. Odată cu balonul concepţiilor politice ale d-lui Iorga, zboară prin văzduh şi oameni cu greutate ca d-nii Maniu şi Vaida. Iată un fapt care măreşte şi mai mult haosul de astăzi.

Şi când te mai gândeşti că d. Iorga ar fi desemnat să ocupe scaunul de prim ministru...

Actualităţi din afară

Comemorare originală.—Bulgaria a emis de curând o nouă serie de mărci poştale, pentru a cinsti memoria unui ziarist. Mărcile nu arată chipul unui domnitor, ci vederea schitului în care a fost îngropat ziaristu James David Bourcher şi fotografia acestuia. Defunctul a fost corespondentul ziarului „Times", în Balcani, şi a urmărit cu un deosebit interes evoluarea politică şi intelectuală a Bulgariei. Deasemenea a întovărăşit pe ex-împăratul Germaniei în călătoria de la Ierusalim.

Cinstirea memoriei acestui ziarist pe cale filatelistică e în orice caz, de inovare, nu numai pentru Bulgaria, ci pentru Europa întreagă.

*

Moneda metalică în Germania.—In primavara anului 1922, Germania va emite monedă de metal de câte una, două şi cinci mărci, dintr'un aliaj de diferite metaluri.

*

Automobile din bumbac.—Cunoscutul fabricant de automobile Ford are intenţia să fabrice automobile din...bumbac! Se ştie că este o mare abundenţă de acest material în America. Ford a şi început să prelucreze bumbacul, transformându'l într'o substanţă foarte rezistentă denumită Cottonvid.

VIAŢA POLITICA

Căderea guvernului Take Ionescu

Un fapt inevitabil.— Votul de blam.— Desemnarea unui guvern Iorga.— Criza rămâne deschisă

Ziua de ieri a fost jalnică pentru d. Take Ionescu. Ieri după amiază, înainte de deschiderea Camerei, primul ministru s'a găsit în situaţiunea fără precedent de a întreba în scris pe d. Duiliu Zamfirescu, preşedintele Camerei, dacă îi va acorda cuvântul imediat după cetirea sumarului şi mai înainte de propunerea unei moţiuni de necredere căci altfel nu va lua loc pe banca ministerială. Numai după ce d. Duiliu Zamfirescu i-a promis că i va satisface dorinţa, d. Take Ionescu a îndrăznit să apară în incinta Camerei.

Rare ori s'a putut întâmpla ca un guvern să se găsească în asemenea situaţiune faţă de Parlament. Căci d. Take Ionescu nu numai că nu se bucura de încrederea dar nici de stima unei Camere cu care conlucrase un an şi jumătate.

*

Moţiunea de neîncredere propusă de d. Goga, în numele partidului averescan, a trecut foarte repede prin secţiuni. In 20 minute totul era gata. Se pronunţară imediat pentru votul de blam 8 din cele 9 secţiuni ale Camerei. Numai secţia 7-a fusese de părere să se respingă moţiunea de neîncredere şi alese delegat pe d. Nestor Cintakist.

Soarta guvernului Take Ionescu fusese pecetluită. Votul în şedinţa publică era numai o formalitate. Neîncrederea în guvern s'a votat cu 190 glasuri contra 81. Voturile de sprijin au fost ale naţionaliştilor ardeleni, ale iorghiştilor, ale takiştilor şi câteva răzleţe. Contra guvernului au votat averescanii ţărăniştii, socialiştii şi comuniştii.

*

Căderea d-lui Take Ionescu era inevitabilă. Modul cum venise la putere îi făcea imposibil orice sprijin parlamentar. D. Take Ionescu ştia acest lucru, dar a preferit să pericliteze încă o bucată de vreme nevoile urgente ale ţărei, numai pentru a-şi satisface ambiţia de a fi prim-ministru măcar o lună de zile.

Dar nenorocirea care o constituia guvernul Take Ionescu era poate mai mică decât nenorocirea care se desemnează printr'un guvern Iorga.

O formaţiune ministerială sub haosul şi lipsa de simţ politic al d-lui Iorga, nu numai că n'ar însemna rezolvarea crizei, ci ar determina ridicarea crizei politice la punctul cel mai tragic. Guvernul Iorga va fi un făt născut mort care va afunda şi mai mult urgentele interese ale ţărei acesteia.

Dr. Lupu la Rege

Situaţia internă—Chestia externă,—Scandalul de la Vâlcea

Bucureşti.— Ieri la ora 4 şi jum. d. dr. Lupu a fost primit în audienţă de Rege.

D-sa a început a arăta Suveranului că după război, ţăranii şi muncitorii au altă mentalitate şi alte aspiraţiuni. Ei sunt flămânzi de libertate şi nu mai vor să sufere apăsarea oligarhiei.

Partidul liberal face rău Coroanei şi îi ştirbeşte simpatia în inima poporului.

E nevoe ca poporul să-şi aleagă guvernul. Se impune deci, ca absolut necesar, alcătuirea unui guvern neutru care să facă alegeri libere. Din aceste alegeri să iasă guvernul definitiv dorit de ţară. Numai prin acest mod Coroana va fi scoasă din vălmăşagul luptelor politice Dacă s'ar da puterea liberalilor, s'ar produce o mare tulburare în ţară.

In ordine externă dr. Lupu a arătat necesitatea de a se relua legăturile economice cu Germania şi Rusia.

Apoi d. dr. Lupu a comunicat Suveranului şi a protestat contra agresiunei liberalilor de la Drăgăşani-Vîlcea.

Suveranul a ascultat cu multă atenţie expunerea d-lui Lupu şi a veştejit actele de violenţă de la Vâlcea.

Incendiul de la Făgăraşi

Bucureşti.— Aseară, un puternic incendiu a distrus o mare parte din clădirea liceului Negoe-Vodă din Făgăraşi.

Furtună pe Atlantic

Bucureşti.— Un radio din New-York anunţă că o furtună cumplită bântue pe oceanul Atlantic.

Marele vapor „Crongue" a fost în primejdie de a se scufunda.

IN TREACAT

Pirogravurile

Au devenit o adevărată pacoste, un fel de epidemie care bântue în oraş!

La început doar magazinul special „Domniţa Ruxanda" din strada Lăpuşneanu, expunea din când, printre cămăşi şi bluze naţionale, rame brodate, etc. câteva obiecte de lemn pirogravat în stil românesc. Pe atunci erau încă lucrate cu mult mai mult gust şi simţ artistic, armonia culorilor şi a desenului, păstrând caracterul naţional, nu era ştirbită şi te opreai cu plăcere în faţa lor, admirându-le eleganţa simplă.

Insă încetul cu încetul această artă a devenit o industrie, o fabricaţiune. Şi unde înainte vreme nu se ornamentau cu pirogravura românească decât rame de fotografii, bumboniere, pudriere, vase, adică obiecte de lux, de agrement, astăzi aproape nu există lucruşor pe care să nu vezi desenurile devenite arhibanale, acolo chiar, unde nu au nici un rost. Ajunge de pildă să scuturi de vre-o două ori, cenuşa ţigărei pe o scrumieră pirogravată, pentru ca ornamentarea să se şteargă cu desăvârşire, de cele mai multe ori, ce e drept, în folosul atât al scrumierei, cât şi al simţului artistic al fumătorului.

Dar ce e mai trist, e desăvârşita lipsă de gust în aranjarea acestor obiecte în vitrine, căci vânzarea lor nu se mărgineşte numai la magazinile speciale. şi aproape nu există prăvălie, care să n'aibă expuse măcar un pahar pentru ouă, sau o piuliţă de lemn înflorită.

O artă frumoasă în sine, un stil eminamente artistic e astfel trivializat la exces.

Aproape că nu mai poţi distinge în aglomeraţia cela, lucrurile de gust, şi fugi de obiecte pirogravate, cum fugi de sunetele unei romanţe, ce-o auzeai cu drag odinioară dar care ţi-a devenit nesuferită, de când toate flaşnetele hodorogite şi toţi lăutarii de mâna şaptea ţi-o cântă necontenit.

Şi totuşi, par'că într'un colţ ascuns al sufletului regreţi vremea, când ele îţi mai fermecau auzul şi văzul, şi exclami în gând, trecând pe lângă caterinca din hal sau lângă magazinul din str. Lăpuşneanu: Păcat!

E. Marghita

Dispariţia unui Bancher

Bucureşti. — Din Montpellier, a dispărut bancherul Jaques Juet, după ce a sustras rente în valoare de jumătate milion franci, din casetele clienţilor, şi după ce a încasat nişte cekuri la Paris.

CRONICA LITERARA

Opera literară a lui Roda-Roda

— Cu prilejul ultimului volum al cunoscutului publicist.—

Cunoscutul publicist şi scriitor german Roda-Roda a mai publicat o ultimă carte intitulată „Cele şapte vicii", cuprinzând 26 istorioare şi anecdote umoristice, în genul lui de predilecţie.

Este interesantă, din anume punct de vedere, prefaţa cu care Roda-Roda îşi prezintă volumul. Autorul pretinde că lipsurile şi foamea l-au îndemnat şi de data aceasta să scrie literatură aşa cum a scris până acum. Dar nu anume? tot el ne spune textual: „Vechile mele volume sunt pline de zăpăceli şi alcătuese un morman de gunoi; gunoi privind mă prinde scârba".

Tocmai acum, la 50 ani, după o îndelungată activitate literară, Roda-Roda, îşi dă asemenea certificat de mediocritate. El socoate că numai a zecea parte din opera lui literară are preţ; restul de nouă zecimi e „gunoi şi zăpăceală". Dar prin aceasta, scriitorul vrea să facă „spirit", şi—doamne fereşte—nu crede nimic din ce spune. Noi însă îl credem pe cuvânt. Roda-Roda are dreptate, mai multă dreptate decât îşi închipue. Un triaj al operelor, în aceiaş proporţie, se poate face pentru [illegible] a scriitorilor contimporani.

Pretextul „foamei", cu care Roda-Roda vrea să-şi ascundă slăbiciunile literare, nu poate avea temei. El, ca şi mai toţi scriitorii, o fi flămând ca un lup, însă flămând de...succes şi de onoruri. Şi chiar dacă un scriitor e certat cu emisiunile bancare, încă nu-i îndreptăţit să prezinte publicului opere proaste—dacă, bine înţeles, este un scriitor de preţ.

Am spus însă că Roda-Roda face „spirit" şi nu-şi crede sieşi când îşi contestă opera. In adevăr, în aceiaşi prefaţă se caracterizează ca un scriitor satiric cu meritul de „a fi dat anecdotei germane formă şi conţinut".

Aici, Roda-Roda se înşeală deabinelea. El n'a fost nici odată „satiric". A înţepa cu oarecare răutate, pe ici-colo, nu înseamnă a fi satiric, în înţelesul critic şi generic al formei literare. Iar cât priveşte „forma şi conţinutul anecdotei germane", Roda-Roda ar putea să-şi amintească de anecdotele lui Wilhelm Schöfer a căror culme încă n'a fost ajunsă de nimeni.

Dar are şi Roda-Roda un merit neîndoios; meritul de a povesti totul cu haz şi frumos. Acelaş lucru se observă şi la volumul „Cele şapte vicii". Forma povestirelor sale este foarte frumoasă şi mult mai de preţ ca fondul (cu mici excepţii). Se menţine exact la valoarea literară pe care şi-a făurit-o până în prezent, justificându-şi caracterizarea din prefaţă: o zecime, lucruri de preţ şi nouă zecimi „zăpăceală şi gunoi". Poate că proporţia este defavorabil exagerată. Cel puţin de data aceasta, gunoiul nu-i aşa de mult.

E greu însă să-i prinzi slăbiciunea. Autorul ştie să îmbrace cu îndemânare şi atracţie, în strai sclipitor, atât isteriearele bune cât şi acele [illegible] în fond... Prin acest mod, scriitorul devine pur şi simplu primejdios, căci amăgeşte şi falşifică gustul literar. Numai când se abate de la humor şi o dă pe coarda sentimentală, Roda-Roda nu mai reuşeşte să păcălească pe nimeni. Slăbiciunea sare în ochi!

Prefaţa calculată şi şugubaţă, a volumului „Cele şapte vicii", nu acopere de loc scăderile operei. Mai mult strică.

Critica a sfătuit pe autor ca, la o nouă ediţie, să suprime prefaţa. Sfatul este foarte bun.

Din cauza serbătorilor Bobotezei şi Sfântului Ion numărul viitor al „Opiniei" apare Sâmbătă la orele obişnuite

Cinema ELISABETA

Soc. Mărăşti

— Sala bine încălzită —

Astăzi şi în zilele următoare

ORFANA

L'ORPHELINE

Cea mai mare scriere a lui FEUILLADE, celebrul romancier francez, autorul romanelor Judex, Barrabas, Tih-Min, etc. „Orfana" formând o continuare a romanului „Copiii Prigoniţi" este jucată de aceaşi artişti din dramele de mai sus precum: d-nele Milovanoff, Blanche Montel, Rolette,—dd. BISCOT, HERMAN, Gaston MICHEL, desedat subit de curând la Lisabona, Mathé, etc.

8 acte mari—5000 metri

Programul mai cuprinde GAUMONT JOURNAL cel mai nou număr cu evenimentele mari din lumea întreagă.

Atragem toată atenţia că reprezentaţiile de cinema au loc numai ziua—matineuri la ora 3 şi 5 jum.—de oarece seara sala e ocupată cu spect. teatrale

CINEMA MODERN

Astăzi in Matineuri şi seara — Colosalul succes

Le Cavalier sans Tête

(Călăreţul fără cap)

Puternicul şi grandiosul roman după opera marelui romancier PONSON DU TERAIL. 8 acte mari.

Monopol Apollo—Paris-Bucureşti. Sala bine încălzită

Dr. Gr. Nubert

Consult. 2—3

Boli interne şi de copii şi

Dr. El. Hădejde-Nubert

Consult. 3-4. Boli de femei

—Str. Lascar Catargiu 25—

S'a pierdut

un portmoneu, cuprinzând acte de naştere, certificate de situaţie militară, bilet de identitate, act de căsătorie şi altele pe numele **V. Grinberg**.

Găsitorul este rugat a le aduce la ad-ţia ziarului, unde va primi o frumoasă recompensă.

D-ră Dactilografă

caută post. A se adresa la ad-ţia ziarului pentru R.

Magazinul „Cristal"

PIAŢA UNIREI

Mare asortiment de *porcelanuri sticlării*, şi **VASE DE BUCĂTARIE**, calităţi superioare.

Pahare de ceai şi apă **2** lei bucata

Mobilă străină

În strada Muzelor 14 bis etajul al doilea se găsesc de vânzare:

Un dormitor lac lemn roşu cu paturi de bronz; una garnitură cabinet, bibliotecă şi birou; două garnituri în piele, canapele, fotolii scaune, diferite alte măsuţe şi mobile THONET VIENA una trăsură, precum şi alte mobile şi obiecte diferite. Vizibil numai după 2 p. m.

Adevărată ocaziune pentru amatorii de lucru bun.

MAGAZINUL

SAMY BRUCK

Str. Ştefan cel Mare No. 18 vis a-vis de Str. Lozonschi

Este continuu şi bine asortat cu mărfuri de *Manufactură, Galanterie, Articole de toaletă pentru bărbaţi şi copii.*

Cu ocazia sărbătorilor mari reduceri de preţuri

Mătăsuri, Atlas pentru plăpumi, catifele, lenjuri pânzeturi, driluri, panamale, căptuşeli. pichetturi, citari, etc. etc.

Mare asortiment în ciorapi şi mănuşi, cămăşi, gulere manchete, cravate batiste etc.

Tricotage rochiţe şi hăinuţe de copii, etc. etc,

Zilnic noutăţi,

Reducere de 20 la sută

De cedat

Un subsol compus din două încăperi mari iluminat electric, cu o curte mare în faţă —în punctul cel mai central al oraşului (la Bursă).

A se adresa d-lui Jacques Frühling Ştefan cel Mare 27.

Se caută

un încasator. — A se adresa la Organizaţia Sionistă (Str. I C Brătianu 166) între orele 9-12 a. m. 2-5 p. m.

De vânzare

Casele din Str. Sf. Teodor 14— A se adresa d-lui C. Grigoriu, Str. Palade No. 5 între orele 1—3 p. m.

Atenţiune

Pentru prima oară în oraşul Iaşi! DOAMNA ANETA, prezicătoare magică, prezice trecutul, prezentul şi viitorul precis şi sigur, prin cărţi străine.

Orele de consultaţie de la 9—12 şi 2—6. — Consultă zilnic.

Strada Smârdan 9

Dela congresul proprietarilor urbani din ţară

ţinut la Iaşi în ziua de 15 Ianuarie 1922 în sala Cinema Modern.

La acest Congres al Proprietarilor urbani, la care au luat parte delegaţi de la diferite Sindicate din ţară, şi la care a asistat o numeroasă asistenţă, sala fiind literalmente plină, după ce a ascultat expunerile doleanţelor proprietarilor, făcute de d-nii Cristofor, Juma, senator de Cernăuţi, Udrişte Chişinău. Finkelstein, dr. Căpăţână, Nicolau, Şerban, Obreja, Axinte. şi d-l Vitner, adunarea a votat în unanimitate următoarea

MOŢIUNE

Proprietarii urbani din toată ţara, adunaţi în congres la Iaşi azi 15 Ianuarie 1922 pentru apărarea intereselor proprietăţilor lor grav compromise prin diferitele Legi şi Decrete-Legi, făcute în contra lor, cu caracter ostil, legi, cari ameninţă să continue şi în viitor: ascultând expunerile făcute de diferiţi delegaţi ai Sindicatelor, cari s'au succedat la tribună constată:

a) Legile excepţionale relative la raporturile dintre proprietari şi chiriaşi au fost făcute în vederea asigurării familiilor celor plecaţi pe front în apărarea Ţării, pentru liniştea sufletească a combatanţilor şi pentru protejarea celor rămaşi acasă; această stare de lucruri încetând odată cu înapoierea mobilizaţilor la căminurile lor, legile excepţionale nu mai au raţiunea de a fi.

b) Conflictul, care există azi între chiriaşi şi proprietari îşi are cauza, pe lângă partea materială— quantumul chiriei în criza de locuinţe; aceasta din urmă la rândul ei are drept cauză: neconstruirea de noui clădiri în anii de la 1913 încoace şi înmulţirea populaţiei orăşeneşti prin stabilirea a o mulţime de oameni de la ţară în oraşe,

Rezolvirea acestui conflict nu trebue făcută prin mijloace provizorii şi nedrepte, cum sunt Legile şi Decretele-Legi în contra proprietarilor şi a proprietăţilor — ci prin îndepărtarea cauzei: criza de locuinţe;.

c) Criza de locuinţe—se poate rezolvi prin două mijloace şi anume: prin încurajarea efectivă de către Stat a tuturor acelor, cari vor să construiască şi prin obligarea statului, Comunei, Judeţului, a Băncilor şi Societăţilor anonime, a marilor industriaşi şi comercianţi şi în general a tuturor celora cari pot să construiască, la zidirea de noi clădiri, primită pentru autorităţile, biurourile, funcţionarii şi pensionarii lor, iar cei de al doilea pentru trebuinţele lor proprii. Toate aceste categorii enumerate, şi nu se bucure de nici o prelungire sau cel mult până la Sf. Dumitru, timp suficient de a zidi când este bună voinţă;

d) ori-ce nouă prelungire a contractelor, în starea de pace, în care ne găsim, este o călcare a Constituţiei şi a legilor fundamentale ale ţării şi o persecuţiune în contra clasei sociale a proprietarilor urbani, spre a favoriza clasa chiriaşilor cari nu vor să se desparte de un avantaj dat lor în dauna celor dintăi în împrejurări anormale, atunci când am dat bucuroşi toţi, tot ce a cerut Statul ţinând samă de momentele grave de atunci, totuşi proprietarii urbani având în vedere criza de locuinţi, pentru care în nici un caz nu pot fi invinovăţiţi dânşii, ci dacă există vinovaţi, sunt acei cari nu au clădit când s'a putut clădi în condiţiuni favorabile, convin la o nouă şi ultimă prelungire pe timp de doi ani, prelungire acordată însă numai pentru funcţionarii neprofesionişti, pensionarii săraci, văduve şi orfani, nu însă pentru chiriaşii bogaţi, pentru prăvălii şi diferite intreprinderi comerciale şi industriale; pentru aceşti din urmă să se consacre regimul libertăţii absolute cel mai târziu la 26 Oct. 1922.

e) Să se consacre, fără nici o rezervă, chiar de la 23 Aprilie 1922, dreptul proprietarilor de a se muta în imobilele lor sau în aparamentul ce va voi când nevoile lui o cer, indiferent de data când a devenit proprietarul imobilului.

f) Să se consacre libera transacţiune pentru toate locuinţele devenite libere după 23 Aprilie 1922, urmând ca instanţele în drept să recunoască învoelile dintre proprietari şi chiriaşi relative la aceste locuinţi;

g) Pentru contractele prelungite să se acorde un spor proporţional cu deprecierea leului şi cu sporul preţului tuturor obiectelor de prima necesitate ca: pâinea, carnea, lemnele, îmbrăcămintea şi încălţămintea, proporţional cu sporul preţului produselor statului şi a serviciilor pe cari le prestează dânsul, proporţional cu salariile de azi, cu onorariile profesioniştilor liberi, proporţional cu preţul zilei de muncă a meseriaşului şi muncitorului.

In nici un caz acest spor de chirie să nu fie mai mic de cât cel fixat de Comisiile Statului pentru evaluarea valorii locative a proprietăţilor urbani. Ar fi într'adevăr neserios pentru guvern a fixa această valoare într'un fel pentru impozitele cedulare, pentru impozitul progresiv pe venit global şi pentru impozitul progresiv pe avere, şi în altfel pentru chirii; în cele din urmă sistemul acesta se traduce într'o adevărată înşelătorie de stat, săvârşită şi în dauna chiriaşului dar mai cu samă în dauna proprietarului. De aceea după evaluarea comisiunei de recensământ şi apel chiriile urmează să fie ridicate de 5 ori cât erau în 1916, iar la prăvălii, în caz de prelungire şi a acestora de 7-8 ori chiria din 1916.

h) Oficiile de închiriere urmează să fie desfiinţate îndată, ele fiind o sfidare la adresa proprietarilor, cărora le confiscă pur şi simplu toate drepturile lor, lăsându-le numai obligaţiile de a plăti la timp impozitele puse în sarcina proprietăţii, de a îngriji de ridicarea gunoaielor şi curăţitul latrinelor, de a asista la ruina proprietăţilor lor, neavând nici un prestigiu faţă de chiriaşul său, mutat în casa prin bună voinţa membrilor oficiului de închiriere şi putând obiecta cu drept cuvânt proprietarului că nu-i cunoaşte şi nu vrea să ştie de dânsul.

Am înţelege până la un punct dacă raţiunea de Stat ar cere-o. O expropriere în virtutea unei legi şi în schimbul unei juste şi prealabile despăgubiri a lucrului expropriat; dar confiscarea printr'un Decret-Lege, fără a ţi se da în schimb decât amenzile oficiului de închiriere, nu poate contribui la opera armoniei sociale, în numele căreia atâţia vorbesc şi pentru realizarea căreia nimenea nu face nimic şi mulţi fac numai demagogie, care duce la anarhie.

Cârmuitorii de azi ca şi cei de mâine trebuie să iee bine seamă la ceea ce fac şi să se ferească de bolşevismul de sus cum se feresc de cel de jos, căci ambele ameninţă deopotrivă ordinea de stat şi civilizaţiunea dobândite cu munca şi sacrificiile atâtor generaţiuni.

De asemenea, cu entuziaste aclamaţiuni, Congresul a votat următoarele telegrame, expediate imediat Majestăţii Sale Regelui, d-lui Preşedinte al Consiliului de miniştri şi d-lui Ministru de Justiţie.

Majestăţii Regelui

Proprietarii urbani din întreaga ţară întruniţi în congres în Sala Cinema Modern din Iaşi se îndreaptă cu gîndul către Majestatea Voastră urîndu-i domnie în delungată cu Sănătate şi fericire Ei reţinîndu-şi exasperarea în faţa situaţiei nenorocite create proprietăţii urbane prin măsurile de constrîngere şi de nedreptăţire de până acuma agravate prin evaluările excesive a valoarei locative ce-i păgubeşte enorm la impositele progresive pe venitul global şi pe Capital până a-i lăsa pe unii fără absolut nici un venit imploră sprijinul Majestăţii Voastre ca să se desfiinţeze oficiile de închiriere, să se permită proprietarilor ca să se mute în imobilul lor să se urce chiriile în proporţie cu deprecierea monezei şi cu scumpirea vieţei, şi să nu se mai dea de cît o singură, şi ultimă prelungire a contractelor de închiriere până la Sf. Dumitru viitor până cînd să fie siliţi a clădi toţi chiriaşii cari pot clădi.

Să trăiţi Majestate! Să trăească Intreaga Familie Regală!

D-lui Prim Ministru şi Ministru de justiţie

Proprietarii Urbani din toată Ţara întruniţi în congres în Sala Cinema Modern din Iaşi ascultîm expunerile doleanţelor proprietăţilor urbane constată cu mâhnire că starea nenorocită creată proprietăţii urbane prin decretele legi de constrîngere de până acuma cari duc la ruinarea ei şi a proprietarilor precum şi prin oficiile de închiriere cari impunînd şi condiţiile de închiriere şi pe chiriaşi nu li mai lasă proprietarilor de cît numele şi sarcinele, aceasta stare nenorocită este agravată prin evaluările excesive ale valoarei locative.

Aceste evaluări excesive mărind progresia la impositul global pe venit şi la cel pe avere ajung în unele cazuri să iee proprietarilor urbani întreg venitul lor şi-i lasă peritori de foame. De aceea ei protestează din toate puterile contra procedărilor de până acuma şi nă roagă ca în viitoarea lege să prevedeţi: 1) desfiinţarea oficiilor de inchiriere 2) dreptul pentru proprietarii să se mute în imobilul lor. 3) Urcarea chiriilor în proporţie cu deprecearea monezeie şi scumpirea vieţei.

4) O singură scurtă şi ultimă prelungire contractelor de închiriere exceptînduse bogataşii, cluburile, sălile de Spectacole, prăvăliile şi stabilimentele industriale.

ECOURI

※ Comitetul asociaţiei „Macaby" aduce prin aceasta viile sale mulţumiri tuturor acelora care au dat concursul pentru reuşita festivalului din 11 Ian. c.

■ La atelierele de explicaţie de pe lângă şcoala profesională „General Millicescu" din strada Albinetz No. 5 se execută urgent şi cu mult gust diferite toalete pentru serate, nunţi, baluri costumate, cum şi diverse articole de lingerie bărbătească şi femeiască, cusături naţionale, scoarţe şi perne, cu preţuri foarte moderate.

Incercaţi şi vă veţi convinge.

DIN DOROHOI

Un gest demn de imitat.—D. Morits Reischer, un fiu al Dorohoiului, astăzi mare comerciant pe piaţa Iaşului, şi-a adus aminte de nevoiaşii din oraşul său de origină şi a făcut un gest ce merită a fi imitat. D-sa a trimis primăriei Dorohoi un cek de 5000 lei, cu rugămintea de a se distribui lemne şi făină săracilor fără deosebire de naţionalitate, deosebit de cantitatea de 50 kilograme de zahăr pentru desmoşteniţii soartei.

Conform dorinţei donatorului, ajutoarele aceste au fost distribuite la primărie, de către însăşi d. Ernest Casaca, preşedintele Comisiunei interimare de Dorohoi, iar văduvele şi orfanii au mulţumit cu recunoştinţă binefăcătorului lor.

Inecat în Prut—Săteanul Grigore Ilie Delibaş, în etate de 21 ani, din satul Nicolinţi, comuna Caţuşca, voind să treacă Prutul pentru a merge la o moară din Pererita (Basarabia) unde mai fusese în ajun. pentru a măcina niţte porumb. gheaţa care era prea subţire s'a rupt, iar nenorocitul s'a înecat.

Cadavrul a fost pescuit şi a fost încredinţat familiei spre a fi înmormântat.

Mişcarea învăţătorilor.— Invăţătorii din judeţul nostru s'au întrunit timp de două zile în ob'cinuitul lor congres anual, în oraşul Dorohoi, sub preşedinţia d-lui M. Andreescu, preşedintele „Asociaţiei învăţătorilor din Dorohoi", discutând chestiuni importante relativ la bunul mers al învăţământului.

Intre altele. s'a cerut dezideratul ca să nu mai fie primiţi ca învăţători suplinitori decât absolvenţii a 4 clase gimnaziale cel puţin, cu obligaţiunea din partea acestora ca să rămâe în învăţământ.

Jurământul noilor consilieri. Zilele acestea au depus legiuitul jurământ, ca membrii în comisiunea interimară a oraşului, în locurile vacante, d-na Alexandrina G. Florescu şi C. Cioprăga.

Omega

INFORMAŢII

❐ *Votul de ieri al Camerei, constitue un succes incontestabil al partidului averescan.*

Păcerile Suveranului şi ale lumei politice au fost înşelate. Partidul averescan se dovedeşte încă destul de tare şi va trebui să se compteze pe o mai lungă existenţă a lui.

※ Mai mulţi fruntaşi comercianţi au convocat o consfătuire intimă pentru Duminică. E vorba de a se constitui în societate, pentru construire de locuinţe.

❑ Şcoalele din localitate se redeschid, Sâmbătă în 21 a lunei.

❑ Cercul de studii al Asociaţii pentru Emanciparea Civilă şi Politică a Femeilor Române, aduce la cunoştinţă că Duminică 22 Ianuarie a. c. orele 4 p. m. d-l D. Dobrescu Decanul Baroului de Capitală va ţine o conferinţă în Aula Universităţii. Intrarea este liberă. Comitetul roagă pe Onor. Public să asiste în număr cât mai mare.

❑ D-na Amalia C. Motăş a fost numită asistenta la laboratorul de poleontologie de la facultatea noastră de ştiinţe.

❑ In urma distrugerei prin foc a fabricei de bomboane, „Dacia", acţionarii nu vor primi nici un dividend pe anul 1921, urmând ca acest dividend să fie adăugit la despăgubirile ce se vor primi dela societatea de asigurare şi care împreună vor servi la repararea fabricei.

Nici nu se putea ca la un asemenea incendiu să nu iasă părliţi şi acţionarii.

❐ **Relatarea oficială a răsturnărei guvernului.**— Iată relaţia oficială a celor petrecute, în şedinţă de eri a Camerei, transmisă telegrafic la prefectura de judeţ:

Şedinţa se deschide la ora 15, prezidează d. Duliu Zamfirescu, preşedinte. Pe banca ministerială întreg guvernul. Se citeşte şi se aprobă sumarul şedinţelor anterioare.

D. prim ministru, in numele guvernului, face apel la adunare să dea concursul pentru înfăptuirea legei electorale, legei chiriilor şi a bugetului, legi cerute neapărat de nevoile ţărei, declarând că actualul guvern nu este un guvern politic.

D. Goga in numele majorităţei, propune o moţiune de neincredere.

D-nii Goga, Popovici, Mihalache şi Cuza fac declaraţii in numele grupărilor ce reprezinta.

Moţiunea se trimite in secţiuni spre a fi discutate, rădicându-se şedinţa pentru o oră.

La ora 17, se deschide şedinţa. Se citeşte concluziunele raportorului şi a comitetului delegaţilor, care exprimă prin majoritate neincrederea in guvern. Se intră in discuţiunea generală a acestui raport, vorbesc d-nii Cocea, Madgearu şi Becescu-Silvan.

D. prim ministru declară că guvernul aşteaptă votul Camerei pentru a şti ce consecinţă să tragă.

Se începe votul cu bile. Rezultatul este 190 contra, iar 81 pentru.

D. prim ministru declară că guvernul va trage consecinte.

Şedinţa se rădică la ora 20.

❑ D. Leon Fiffersohn, consilier comunal în Tg. Frumos, a fost desemnat în unanimitate, de către colegii săi din comisia interimară, ca ofiţer al stării civile.

D-sa însă a declinat această onoare în favoarea consilierului preot Victor Diaconescu.

x Elevii şcoalelor primare, conform dispoziţiunilor serviciului sanitar, nu au nevoe să aducă certificatele de starea de sănătate a familiilor, cerute elevilor şcoalelor secundare, întrucât medici comunali, care au bilete complecte ale elevilor, vor aduce însuşi la cunoştinţa şcoalelor respective, numele elevilor care urmează a fi revizuiţi in clase, din cauza cazurilor de boală molipsitoare în familiile lor.

※ Teatrul Naţional.—Ordinea spectacolelor:

Joi 19 Jan. 1922, matineu, Hoţii; seara Martira.

Vineri 20 Ian. matineu, Bujoreşti! seara Concert simfonic.

Sâmbătă 21 Ian. seara Avarul.

Duminică 22 Ian. matineu, Heidelberg; seara, Invierea.

Marti 24 Ian. Prinţesa îndepărtată (premieră).

❑ Al 12 lea Concert simfonic va avea loc Vineri 20 Ianuarie ora 9 seara.

Festival Beethoven.

PROGRAM:

Ouvertura Leonora 3-a

Concertul de vioilnă cu acc. de orchestră.

Solist d. N. Zadri.

Simfonia 7-a.

Biletele la agenţia Braşcu.

Rog atenţiune

Toţi comercianţii din Iaşi, care dosedă cremă de ghete, stricată, să se adreseze printr'o c. p. în str. Uzinei, 56 şi vor căpăta contra unei plăţi mici pentru o duzină cremă bună.

Se primesc şi comenzi de cremă de ori-ce culoare.

Nu se primeşte mai puţin de o duzină.

I. MARCU

Iaşi str. Uzinei 56

— ULTIME — INFORMAȚIUNI

Prevederile noastre s'au realizat întocmai. Camera a dat guvernului un vot de blam. Ne temem însă că acest vot n'a fost determinat ds faptul că, în aceste vremuri grele, se instituise un guvern provizor, mai prejos de cerința timpului. ci numai de mici resentimente și lupte între grupările politice.

O nouă formațiune miniseterială pe baza actualului parlament, sau un nou guvern de provizorat și experiență ar fi cea mai neertată nenorocire care s'ar pregăti țărei. Suveranul va trebui să înțeleagă că e timpul a încredința și guvernul și efectuarea alegerilor numai unor oameni care ar putea da țărei o guvernare de lungă durată și capabilă a rezolva dificultățile în care se zbate țara.

Dacă Suveranul nu va face astul de energie necesar atunci vom merge cu pași repezi spre prăpastie.

Reprezentanții autorităților au primit azi dimineață telegramă următoare expediată de astă noapte.

„In ședința de astăzi, al adunărei deputaților, guvernul a fost pus în minoritate cu 190 voturi contra 81.

D. președinte al consiliului va prezinta mâine M. S. Regelui demisia cabinetului.

Vă rog să rămâneți la reședințele d-voastre și să continuați treburile publice până la primirea instrucțiunelor necesare.

s. s. Ministru de interne
Cămărășescu

x *In vederea că 'termenul depunerei declarațiilor expiră la 20 a 'lunei, administrația financiară a luat dispozițiile necesare, pentru a se primi declarațiile și în zilele de sărbători.*

Funcționari speciali vor sta la dispoziția populației, la fie care percepție.

x *Intre multele versiuni care circulă, privitor la rezolvarea crizei politice, este și aceia a eventualității unui guvern care să-și formeze o majoritate în actualul parlament.*

Soluția aceasta ar fi inadmisibilă, căci un atare guvern ar fi prizonierul generalului Averescu.

Tot atât de inadmisibilă ar fi și soluția unui guvern Iorga-Maniu-Take Ionescu căruia să i se acorde dizolvarea parlamentului. Ce șanse ar putea avea, în fața corpului electoral, partidele minuscule ale d lor Iorga și Take Ionescu, în luptă cu țărăniștii, averescanii și liberalii ?

Din diverse comune rurale (în special în jud Botoșani ni se comunică faptul că poșta funcționează în chip 'mizerabil cel puțin în ce 'privește distribuirea ziarului nostru la abonați. Sânt casuri când poșta a predat destinatoru ui numai 10 numere în cursul unei luni. Despre întârzierile în serviciul poștal nici nu mai vorbim.

Atragem se ioasa atenție a celor în drept asupra acestei nesuferite stări de lucrnri.

x De la începutul lunei și până azi, nu s'a constatat în oraș, de cât 11 cazuri noi de scarlatină, ceia ce dovedește o scădere simțitoare în mersul epidemiei.

Comisiunea însărcinată cu controlul budgetului și gestiunei fondurilor fostei administrații comunale, și-a terminat lucrărilor.

In prima ședință a comisiei interimare d. consilier comunal M. Wachtel, delegat de comisiune, va face expunerea celor constatate.

x Cu începere de la 20 cr. toate cărțile de liber 'parcurs eliberate de Direcțiunea Tramvaelor se vor schimba. Bilete vechi nu vor mai fi valabile.

Un incident la Chișinău.— La Chișinău avu loc în seara de Marți, o representație de binefacere, sub patronajul unor doamne din înalta societate. Representația avu loc în sala teatralui.

In sală foarte multă lume română și rusă.

Incepu spectacolul, compus din o parte de concert și alta din piesete.

Mare fu însă surprinderea publicului român, văzând că întregul program continue în limba rusă și nici o intercalare măcar în limba română.

Totuși se aștepta, în speranță că va urma vre o bucată și în limba română, dar 'constatând că așteptarea e zădarnică, unul dintre spectatori zise : „E o rușine a nu se grăi deloc în românește".

Românii din sală se solidarizară, și cu toții strigară ; „e rușinos".

Rușii părăsiră sala, iar representația fu întreruptă, iar în locul ei fu organisat un bal, care a mărit încă venitul în folosul operei de binefacere, pentru care urma să aibă loc representația.

Comitetul Asociației Masaby aduse la cunoștința tuturor membrilor că Joi 19 | I | 1922 ora 2 p. m. va avea loc o adunare generală la sediul Societății str. Arcu No. 3.

La ordinea zilei fiind :

Raportul asupra festivalului și alte chestiuni importante.

Consfătuirea dela Primărie — Primarul orașului a avut ieri o consfătuire cu representanții băncilor și inginerii cu privire la uzinele electrice. Erau de față d-nii Tacu pentru Uniunea Română, C. Crupenschi și I. Criveanu pentru Banca Iașilor N. Apoteker Banca Dacia. M. Wachtel Banca Moldova. V. I Radu Prima Societate de Economie, ing'nerii Caseti, Serghie, Volanschi.

D. inginer Caseti a arătat cari ar fi necesitatea urgentă ca orașul trebue să se răspundă acum. Ar fi nevoe a se aduce cât mai în grabă cele două Diesel, comandate încă înainte de războiu. Prețul ier ar fi de circa șase milioane.

Apoi o serie de îmbunătățiri pentru a se garanta iluminatul pe o perioadă de timp îndelungată.

D. M. Wachtel arată că ar fi nevoe de vre-o 25 milioane, pentru tot ce se are în vedere. Ar trebui făcut un plan general pentru îmbunătățiri presente și viitoare, iar acum să se facă aproape imediat o parte și anume cea reclamată de trista stare a uzinelor.

Se adoptă principiul exploatării uzinelor în colaborare cu Primaria.

Se va întemeia o societate anonimă pe acțiuni în care Primăria va aduce ca aport uzinele.

Din beneficiile exploatării se asigură acționarilor un beneficiu de cel puțin 6 la sută, pe care-l garantează Primăria prin budgetul său.

Se decide a se face un expozeu de o comisiune restrânsă și anume : inginer Caseti, representantul Băncei Uniunea Română, d. Tacu și d. Serghie inginer.

Pentru moment se va face o emisiune de 10 milioane cu dreptul pentru societate de a spori capitalul.

Societatea va respecta drepturile și atribuțiunile pe care le are astăzi Primăria.

Prisosul beneficiului peste 6 la sută până la 10 la sută îl va lua Primăria, iar mai în sus se va distribui acționarilor.

D. Wachtel a propus ca în societate să intre și furnizorii de mașini, ceia ce Adunarea n'a admis pe bunul motiv, că avem ingineri experți, cu reputație, prevăzători în mâinele cărora putem încredința fără pericol, conducerea mașinelor.

x Cumpărați drojdie Bragadiru din cea mai bună și cea mai sigură în lucru. Depozit central Solomon Blumer Iași str. I. C. Brătianu 17.

Două motoare

de câte 2 cai putere, curentul tramvaiului, complecte ; se află de vânzare și se pot vedea funcționând la

Spălătoria „Fulgerul"
Iași, Strada Cuza Vodă No. 35.

Serviciul telegrafic și telefonic

AL ZIARULUI „OPINIA"

DUPA VOTUL DE BLAM

— Demisia guvernului. — Comentariile în cercurile politice. — Cum se va rezolva criza —

BUCUREȘTI. — După votul Camerei, d. Take Ionescu s'a prezintat imediat la Palat, dar Suveranul nu se află acolo. Astfel, demisia guvernului rămâne să fie prezentată astăzi dimineață, după un ultim consiliu de miniștri.

* * *

In urma celor petrecute, lumea politică a rămas dezorientată, întrucât rezultatul votului a rămas multe combinatiuni.

Liberalii sunt furioși pe d. Take Ionescu pentru că a așteptat să-l răstoarne Camera, în loc să demisioneze mai înainte, făcând astfel un serviciu generalului Averescu. Intr'adevăr, votul de ieri a dovedit forța partidului poporului.

* *

Prin interviurile acordate ziarului „Adevărul", d-nii C. Stere și I. Mihalache au arătat că pe ztua de ieri democrația a fost servită. Se apropie epoca guvernelor parlamentare.

D. Cămărășescu a dat un interview ziarului „Dimineața" prin care recunoaște că votul de ieri a răsturnat toate posibilitățile. Nimeni nu poate întrevedea soluția crizei. In orice caz—spune d. Cămărășescu—este probabila dizolvarea.

Pe de altă parte, averescanii sunt radioși. Ei afirmă că Regele nu va acorda dizolvarea, ci va chema un guvern din actualul Parlament.

*

In ce privește soluția crizei, cercurile politice întrevăd trei soluții probabile.

1) Un nou guvern prezidat de d. Take Ionescu. 2) Un guvern bazat pe actualul parlament. 3) Un guvern liberal.

Se observă o vie mișcare în sânul parlamentarilor averescani, pentru sprijinirea unui guvern Iorga, în scop de a evita un guvern liberal. Chiar astăzi dimineață s'au făcut demersuri pe lângă fruntașii averescani și pe lângă d. Iorga. Parlamentarii vor să pregătească totul pentru ca d. Iorga, când se va prezinta astăzi la Palat, să poată oferi o soluție precisă Suveranului.

*

D. Take Ionescu a asistat aseară, la Teatrul Național, la representarea piesei d-lui Iorga „Răzbunarea lui Moliere"

Cu acest prilej, d. Take Ionescu a avut o întrevedere cu d. Iorga.

*

O versiune destul de serioasă spune că d. Maniu va fi însărcinat cu formarea guvernului. Dar soluția cea mai sigură pare a fi un guvern prezidat de d Iorga, sprijinit pe actualul Parlament, cu concursul stângei averescane.

Parlamentul rămâne închis până Marți, când se crede că criza va fi soluționată.

Conferința de la Genua

Bucuresti.—Ambasadorul Italiei la Berlin a invitat oficial guvernul german să trimită delegați la conferința din Genua.

Vor mai fi invitate la conferință Ungaria, Austria Bulgaria și Rusia.

Situația politică în Franța

Bucuresti.— Telegrame din Paris dezmint știrea fantezistă a presei germane, cum că un atentat s'ar fi produs contra d lui Poincare.

D. Poincaré s'a instalat la ministerul de externe, unde a primit pe bordul Curzon. ministru de externe britanic.

D. Viviani va reprezinta Franța la conferința din Genua.

Arestarea unei bande la Fâlciu

Huși.— Vara trecută fiind comise o serie întreagă de atacuri și jafuri la drumul mare, printre numeroasele victime a căzut și moșierul Teodor Negrea din Tabălăcești. Bandiții reușind a dispare, toate sforțările autorităților au fost zădarnice.

Săptămâna aceasta, după patru zile și patru nopți, șeful secției de jandarmi din Volovești, plutonierul Mihalu a isbutit să prindă pe adevărații autori constituiți în bandă, care au comis până mai numeroase tâlhării, atacuri și jefuiri. Răufăcătorii sunt; Gheorghe Vicare, capul bandei, Neculai Viase, Const. Gârlea, Lvscarache Brăescu și Alexandru Goldam.

Se fac cercetările.

Leontin

Misiunea greacă în Capitală

București. — Șeful Marelui S'at Major grecesc, generalul Dusmanis, a plecat prin Smirna spre București, pentru a asista la Botezul prințului Mihai.

In realitate, pare a fi vorba de o proectată alianță militară romino-greacă.

Politica la Huși

organizația averescană descompusă

Huși.— Organisația averescană falcianâ, care este condusă de D-l Alex. Calciu, primarul orașului, a trecut la partidul democrat.

Din partidul poporului mai există fracțiunea condusă de d-l avocat Băltănoi care și ea a ieșit din partid, astfel că organisația averescană din Huși s'a descompus.

In urma întrării în partidul democrat a d-lui Calciu, se crede că D-sa va rămâne mai departe în fruntea comunei.

Leontin

BITZA FORȘT
MAX MENDROCHOWITZ
Logodiți
Iași — Roman
In locul oricărei altei înștiințări.

SOFIA GRINBERG
SAMOIL GULCIN
Logodiți
Iași, Ianuarie 1922
In locul oricărei altei înștiințări.

PUBLICAȚIE

Se aduce la cunoștința generală că în ziua de 16 Febr. 1922 ora 11 a. m. se va ține licitație la Direcțiunea II Regională C. F. R. din strada Vasile Conta No. 9 Iași, pentru aprovizionare de traverse ordinare și speciale de stejar predabile franco în una din gările rețelei c. f. r., așezate în stive regulate și în cantitățile specificate mai jos :

50000 traverse normale principale de stejar categoria I.
100000 idem categ. II.
50000 idem categ. III.

Publicațiuni mai detaliate se găsesc la stațiuni.

Pentru orice informațiuni a se adresa în toate zilele de lucru la serviciul de Intreținere, strada Cuza Vodă No. 20.

DE VÂNZARE

două mașini de ofzmărie, a se adresa D-lui Gh. Ciurdea str. Săvescu No. 16 Iași.

Dr. G. Pârvulescu

Bolile chirurgicale și genito urinare. (Injecții intra-venoase cu Neosalvarsan și cyanur de mercur)

Consult în fiecare zi de la 2—5 p. m. iar Duminica a. m.—1 p. m.
— Str. Sf. Sava No. 2 —
(colț cu str. Căpitan Păun—

Student

predă mai ieftin tuturor elevi de curs primar și liceal inferior, precum și lecții de limbă franceză plăcute și eficace, mai ales pentru începători.

Adresați-vă Popescu sf. Andrei 42.

Bucătar

Hotelul, restaurantul și bodega „Confluența" din Piatra Neamț, caută pentru imediată angajare bucătar cu experiență îndelungată, care a lucrat, conducând bucătării, la restaurante de primul rang.

Greutăți de fontă și de alamă

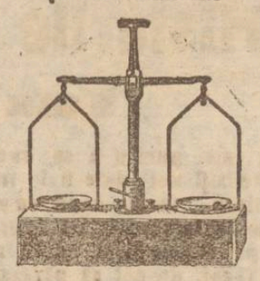

BALANȚE
ZECIMALE
METRI
TERMOMETRI
SUBIERE
SERGI, etc., la
George I. Georgescu
Bulevardul Ferdinand 9
lângă gară

Se oferă
20,000 lei
acelui care dă indicații precise asupra furtului de la
Fereria „Ferrum"

Dr. Iosif Smilovici

Specialist pentru afecțiunile Pielei, Venerice, Sifilis.
Consultații : 3—6.
Duminică : 10—12.
Strada Strossu 6 (fostă Zoe

CONTABIL cu practică, având ore libere numai după masă, dorește a regula registrele la d-nii comercianți.

A se adresa la Ad-ția ziarului sub L. L.

Torturi de lână

se toarce cu plată, până la 10000 Kgr. (și în părți mai mici).

LA FIRMA
Paulini et Gromen
Ciznadie (Jud. Sibiu) 575 | 2
„Hermes" No. 5539

OGLINZI

de toaletă, se vând en-gros și en-detail, conform prețului curent la Fabrika de Oglinzi

Emil Berghar
Iași, Str. Palat No. 62

Briliante, Diamante, Aur, Argint, Platină, Bijuterii cu și pără

SUSSMANN
Str. Ștefan cel Mare 29 Etaj .
deasupra magazinului „La Romașcanul"
orele 2—6 p. m.

FOTOGRAFII

artistice executate cu preț mai modest obțineți la **Fotografia Curței Regale**

WEISS
Iași, Piața Unirei

Vinul Konya

Reconstituantul, tonicul și nutritivul cel mai renumit în combaterea **anemiei, debilității, maladiilor nervoase,** *de cea mai mare valoare în Convalescență.*

Teatrul Elisabeta

Trupa Israelita de arta

cu celebrii artiști Vera Zaslavskaia și M. Fișzon, Adolf Fenigstein
Ultimele 6 reprezentații toate premiere fără a se repeta vreuna
Pentru a da posibilitate întregii populații ca să asiste la reprezentațiile trupei noastre am redus prețurile — Joi 19 Ianuarie două reprezentații

Debutul artistului ADOLF FENIGSTEIN

Matineu orele 2 jum. cu prețurile popnlare de la 5 lei, Rezervat 35 lei se va juca

Gelt-Libe-Sande

piesă cu cântece în 3 acte

Seară la ora 9 Premiera ! In prima oară în Iași renumita drama de Os'Dimand

ASCULTA ISRAEL

(Șma Isruel)

în 3 acte. Prețurile reduse : Rezervat 40 lei Balcon 8 lei.

Direcțiunea A. Sobelman — Regisorul Fișzon — Dirijorul Zalyș

12)

AVENTURILE DETECTIVULUI NICK CARTER

Misteriile unei Nopţi

SAU

Fata furată

Nik, eşise pentru a se rade. El şi ceilalţi doi detectivi trecură strada, tocmai când un poliţist se arăta la colţ. La apariţia altor patru persoane, ce era altă de făcut, de cât să părăsească prada?

— Dar oamenii noştri au isbutit să fugă? spuse Maklin.

— Nu. Nik Carter şi oamenii săi i-au prins şi acum is închişi la poliţie. Numai vizitiul a scăpat. Şi el are capul spart, din cauza dracului de Patsi, ce l-a sărit în spate, atunci când o îngrămădeală de vehicule l'a oprit, la colţul dintre Piaţa Vest—End şi str. 81.

— Şi care oamenii aceştia închişi n'au să ne denunţe?

— Nu; n'aveţi de ce vă teme, pentru că nu ştiu cine sunteţi.

— Cât mă priveşte, ştiu ce'am să-i scap înaintea judecăţei.

Eu, spuse Maklin, am aşteptat mult la intrarea în strada 110; dar la urmă am început a-mi da seama că s'a întâmplat ceva, şi m'am apropiat pentru a mă lămuri. Ne văzând pe nimeni, am scoborât strada 78 ş'am trecut prin faţa casei lui Amory pentru a vedea ce fac.

Tocmai atunci eşeau doi oameni de-acolo, iar eu a trebuit să fug înspre Museu pentru a nu fi cunoscut.

Cei doi m'au fugărit şi până la strada 81 mi-a fost frică să nu fiu prins, dar după ce i-am împrăştiat prin gara căei ferate aeriene, am scăpat de ei sărind în tramvaiul electric.

Pun rămăşag c'a fost Carter şi unul din tovarăşii săi, spuse Calter.

— Greu? întrebă Maklin.

— Fără îndoială.

— Dar n'au putut ca să mă ştie că sunt eu.

— Nik Carter are pier de rasă.

— Vrei să spui că m'a recunoscut.

— Se prea poate că nu. Numai văzându-vă fugind, desigur a bănuit că sunteţi amestecat în afacere.

— In orice caz, nu mi-a descoperit identitatea. Dar eu pentru a vorbi de trecut sunt aci, ci pentru a vă vorbi de-o nouă încercare.

— O nouă încercare? Când?

— In astă noapte.

— Drace!

— Ceasul cel bun e miezul nopţii. După eşecul ce l'am avut, nu-şi închipue că vom reîncepe chiar în seara asta, pe când mâine vor fi în gardă, ne mai-păzându-le de nimic.

Calter se uită la ceas:

— Ei! dragă, ştii, cât e ora zece? Şi cum ai să procedezi pentru a scoate fata afară?

— Mă priveşte. Totul e să ştiu de-mi poţi pune la îndemână oameni siguri pentru a da lovitura.

— O! oamenii îi uşor de găsit, dacă daţi banii trebuitori.

— M'am gândit la asta. Am aci tot ce trebue.

Urmă o pauză, în care auzi sgomotul hârtiilor numărate, parcă bancnote.

— Sunt curios să ştiu cum năzdrăvăniţi să scoateţi pe fată de acasă la miezul nopţii, spuse Calter.

— Mă priveşte, îţi spun. Cât timp îţi trebue pentru a aduna oamenii?

— Depinde de loc.

— Ii puteţi posta în „Piaţa a şaptea" acolo unde tramvaele traversează Bentral-Parc la ora 11.

— Şi mai înainte, dacă trebue.

— Atunci să fie acolo la 11 fără un sfert.

— Şi ce vor face?

Trecu un timp până la răspunsul lui Maklin.

— Să nu fie mai mulţi decât în locul ăsta. Doi să se aştepte în strada 77 şi toţi gata de a executa ordinele ce vor primi. După ce voi aranja aceasta, vino să mă întâlneşti, în strada 72 şi-ţi voiu spune planul pregătit.

— Atunci, nu-i vreme de pierdut, spuse Calter. Mă duc în treaba mea, şi sunt la dumneata într'o jumătate de oră.

— Bine, zise Maklin. Ş'atunci îţi voiu spune dacă ce-am ţesut se poate executa.

Patsi auzi pe cei doi sculându-se ca de plecare, şi încercă de-a închide uşa. Totuşi, ca măsură de prevedere, se duse într'un colţ şi se ascunse pe după o mobilă, lăsând pe Şik, ce-l ştia la pândă să le ia urma.

Şi bine a făcut, căci de fapt uşa nu se închisese şi, înainte de-a eşi, oamenii observară.

— Mii de draci! spuse Calter, dar uşa a fost deschisă!

O deschise şi intră în odaia unde se afla Patsi.

— Oare era cineva înăuntru? mormăi el.

Inaintă cu câţiva paşi şi relui:

— Nu, nimeni, îi întunecric.

Se apropiă de uşa ce da în antret şi încercă s'o deschidă.

— Merge bine; era închisă.

Calter trecu iar în odaia de alături şi eşi cu Maklin, în coridorul unde Şik îi aştepta, rezemat pe masă.

Maklin dete un bacşiş băiatului de serviciu.

— Am uitat contul în odae, spuse el, date şi ni-l adă în crâşmă jos.

Şik intră şi zări pe Patsi în uşă.

— Pleacă repede, îi spuse Patsi. Cât poţi mai repede, Şik! Sunt neatăţi. Mă duc după şef.

(Va urma)

IMPOZITE !!....

Declaraţii de vărsare, Foi de vânzare zilnică, Registre speciale, precum şi registre pentru comercianţi, se găsesc de vânzare, cu preţurile cele mai reduse la

Libraria Centrală

Vând pădure

în judeţul Iaşi. A se adresa d. Ştefan Gusti str. Elena Doamna 55 Iaşi.

„OPINIA" IN ŢARA

Tg. Frumos

O agapă.—Odată cu instalarea comisiei interimare, compusă din d-nii Iosif Tassaro, preşedinte Alex. St. Nedelcu, vice-preşedinte Preotul Victor Diaconescu eficer al stărei civile, Dr. Scarlat Iamandi, Policarp Macoref, Cost. Munteanu, Leon Eiffersohn, Berman Ereitag şi Ivan Maxim Şuhor, membrii, a avut loc o agapă ce s'a dat de către d. Tessaro în locuinţa sa în onoarea d-lor N. Cananău, Petru Bogdan şi Borcea la care a participat întreg consiliu comunal şi mulţi fruntaşi ai târgului, între care am remarcat pe D-nii dr. Ropală, I. Ionescu administ. plăşei, Leon Cihuceanu şi Ianoulescu. In tot timpul mesei a domnit o însufleţire comună.

Primul toast a fost ridicat de către d-l N. Cananău, care bea în sănătatea d-nei Olga Tesaro şi doreşte spor la munca noului consiliu comunal.

Mai toastează d-nii avorat Raul Tessaro, preot Victor Diaconescu, dr. Ropală, Leon Cihoreanu, I. Ionescu şi consilierul comunal Leon Fifleraun.

Delastrunga

— Locuitorului Dragomirescu Gheorghe din comuna Sursia-Putra i s'a furat dintr'un hambar mai multe hectolitrii de grâu, un porc, 4 oi şi mai multe mărunţişuri ce se aflau în curte.

Jandarmii cercetează.

— Atragem atenţia d-lui Demion dir. teatrului „Pastia" asupra atitudinei obraznice, a organului de control de la ruperea biletelor, Caraband, care se poartă necuviincios cu publicul, şi care în schimbul câtorva lei, dă intrarea liberă fără bilet în sala de spectacol

Dim.

Mărăşeşti

Marele scandal din localitate.—In noaptea de revelion, un mare scandal a fost provocat de cârciumarul Nicolai Sava, în următoarele împrejurări:

Cârciumarul N. Sava eşise de la o cafenea unde probabil pierduse la cărţi, în mijlocul străzei în dreptul cârciumei sale, întâlneşte câţi va băeţi de bună condiţie, mascaţi. El le cere autorizaţia, pe care aceştia refuză a i-o da, atunci el se repezi la 2 din ei, le ia măştile şi fuge în prăvălie. Băeţii fugind după el pentru a le restitui măştile, l-a luat la bătae. Apoi înarmat cu o armă cu 2 ţevi şi cu un cuţit i-a ameninţat cu moartea. După ce au eşit afară, comerciantul s'a luat după ei, lovind pe care îi sedea în cale cu cuţitul şi cu patul armei.

Au fost bătuţi sau răniţi: P. Săndulescu, Gh. Gheorghiţă, Ion Costea şi Sergenţi de oraş Gh. Vasca şi Gh. Ionescu.

Cu multă greutate a putut fi liniştit. Sunt peste 20 de reclamaţii.

Poliţia oraşului face cercetări, dar am dori ca muşamaua care se pregăteşte să nu se pue,

Coresp.

Roman

Serbarea pomului de Crăciun la orfelinatul de copii din Roman — In seara de 3|1|922 s'a serbat cu un deosebit fast la orfelinatul din localitate, solemnitatea distribuirei darurilor pomului de Crăciun. In faţa pomului de Crăciun se aflau strânşi 150 mici orfani, cari aşteptau nerăbdători distribuirea darurilor atât de mult dorite. După ce unii din micii orfani au recitat cu mult talent câteva poezii, urmează distribuirea cadourilor. Relev cu această ocazie frumosul aranjament al pomului de Crăciun şi zelul depus la distribuirea darurilor de către d-ra Cienis.

Remarc din numeroasa asistenţă pe d-nii; I. Cilibiu prefect, d. E. Bujdeanu vice preşed. comisiei interimare, maior Bădărău cu d-na, colonel Mosu, d-na Botez, d-ra Demarbey, d-na Ciocan, d-na Deker, d. şi d-na Balis, M. Gross dentist.

Diverse.— D. deputat C. Jurnescu a făcut să reaprobe la casa şcoalelor sumele necesare pentru clădirea următoarelor şcoli primare rurale:

Trifeşti, Giurgeni, Chili, Casa Vodă (Cogalniceanu şi Voinileşti), Baztani (Săcăeni) Stănişea (Todireni), Doljeşti (Resiu), în total aproape 2.500.000 (două milioane cinci sute de mii). D-sa a mai făcut să se aprobe la Ministerul de Culte în afară de suma de 132000 lei pentru reparaţiile seminarului din localitate şi suma de un milion una sută mii lei pentru mărirea clădirei necesare cursului superior al acestui seminar.

Mesc.

Focşani

Furt.— D-lui David Rudolf, comerciant din localitate, i s'a furat din trenul 122 pe când dormea, o valiză care conţinea suma de lei 1100 plus mai multe chitanţiere şi alte mărunţişuri.

NU FĂ CURĂ DE UNTURĂ DE PEŞTE DE CÂT CU

EMULSIA RACOVITZA

ESTE CEA MAI ACTIVĂ ŞI CEA MAI PLĂCUTĂ PREPARAŢIUNE CU UNTURĂ DE PEŞTE EA ESTE PRESCRISĂ DE TOATE SOMITĂŢILE MEDICALE DIN ŢARĂ

DEPOSIT PRETUTINDENI

Intoacerea d-lui Prof. Astrolog C. Ştefan

din străinătate

dă noi consultaţiuni ştiinţifice prin ştiinţele oculte, prezice la fiecare persoană trecutul, prezentul şi viitorul. Căsătorii, divorţuri, judecăţi precum şi pentru cazuri de boală, dă îndrumări, prescrie şi chestiuni politice.

Orele de consultaţie de la 10—12 a. m. şi de la 2—5 p. m.

Duminică nu dă consultaţii Iaşi, Strada Ioan Creangă No. 21.

(luaţi tramvaiul de abator)

Atenţiune

Cu ocazia anului nou am redeschis magazinul de încălţăminte

La Parcul American

Str. Cuza Vodă 42

cu tot felul de încălţăminte pentru bărbaţi, dame şi copii cu preţuri foarte reduse.

Se vinde en detail cu preţ de en gros.

Asociaţia pentru Industrii

HÂRLĂU (jud. Botoşani)

deschizând Fabrica de Pielărie este în măsură a furniza prompt, orice cantitate de talpă, piele şi opinci.

Calităţile sunt superioare, iar preţurile cele mai convenabile.

Comenzile se vor adresa direct fabricei la Hîrlău

VIŢE AMERICANE

(ALBE, ALTOITE)

de un, doi ani, producători direcţi şi butaşi indigeni, din cele mai productive şi aclimatizate în ţară.

Selection Carrière
Chasselas Dore de Fontainbleau
Aligoté
Riesling
Pino, etc.

din Pepinierele BERNARD & Co. Soc, Anonimă Tecuci

la Iaşi comenzile se primesc la firma

REISCHER et CRITICO

Str. I. C. Brătianu 147 bis

Sanatoriul Dr. TZAICU

IAŞI,—STR. CAROL 20—Telefon 368

Situat în regiunea cea mai frumoasă şi mai higienică a Iaşului s'a reorganizat şi mărit pentru a corespunde cerinţelor actuale.

Clinică chirurgicală perfect instalată. Asepsia cea mai riguroasă. Se practică ori-ce intervenţiune. Adaptat la chirurgia de urgenţă.

Gynecologie, Ortopedie, Electroterapie, Mecanoterapie. Se primesc în consult cu medici distinşi după specialităţi boli interne şi nervoase (excluse boli contagioase şi nervoşi turbulenţi.

Informaţiuni şi consultaţiuni între orele 2—4 p. m.

Societatea Anonimă pe acţiuni

Lăptăria Iaşi

Prospect

Pentru a înlesni aprovizionarea oraşului cu lapte şi derivate sănătoase, a preveni marea mortalitate infantilă datorită în mare parte consumărei unui lapte nehigienic, a împiedeca transmisiunea dovedită a boalelor contagioase ca: tuberculoza, febra tifoidă, scarlatina, etc. cât şi a stimula înmulţirea şi îmbunătăţirea soiului vitelor de lapte după exemplul marilor Societăţi similare din străinătate, s'a decis înfiinţarea în Iaşi a unei societăţi anonime pe acţiuni „Lăptăria Iaşi" pentru industrializarea şi comercializarea laptelui şi derivatelor sale.

In Danemarca, Olanda, Elveţia, etc, industria laptelui pe lingă îmbunătăţirea higienei sociale, constitue izvoare mari de bogăţie naţională şi fructifică în condiţiuni cît se poate de bune capitalurile investite în astfel de întreprinderi.

Ţara noastră eminamente agricolă şi în special regiunea noastră bogată în furaje şi reziduri agricole industriale e menită unei prosperităţi sigure şi pe această cale.

Societatea se va ocupa şi cu colectarea, conservarea şi desfacerea ouălor atât pentru consumul intern cît şi pentru export.

Capitalul societăţei a fost fixat la 2000.000 lei împărţit în 4000 acţiuni a 500 lei fiecare.

Prima emisiune va fi de 600,000 lei.

Subscrierea acţiunilor este deschisă publicului până la 25 Ianuarie a. c. şi se face la ghişeurile Băncei Iaşilor din Iaşi Str. Ştefan cel Mare.

Odată cu subscrierea se va achita primul vărsământ de 30 la sută adică lei 150 de acţiune plus 25 lei de fiecare acţiune pentru acoperirea cheltuelilor de emisiune.

Restul vărsămintelor se vor face la epocile fixate de Consiliu.

Primul Consiliu de administraţie este format din d-nii: C. Crupenschi, Petre Bogdan, Dr. Cazacu, Dr. D. Buzenchi, Dr. Antonom Georgescu, Prof. univ. C. Otin, Ing. Casetti. Prof. univ. Haralamb Vasiliu, Lupu Grinspan, Dr. E. Iliescu şi Alex. Funiac.

Cenzorii D-nii Ion Georgescu, Director Banca Iaşilor, Isacu Hânţişteanu şi dr. N. Grigoriu.

Censori supleanţi: D-nii D. Andarache, Camil Moţăş şi Victor Barghele.

La Ferma Bădărău

— se vinde —

VIN 1919

Calitate foarte bună

ALB CU 6,50 LITRUL

ROŞ CU 5,50 LITRUL

Numai de la 30 litri în sus

Bodega Dealul Panciului

Magazin de Coloniale, Delicatese şi băuturi spirtoase

SOLOMON BLUMER, Iaşi

Str. I. C. Brătianu 173 (lângă Hotel Binder)

Cu ocazia sărbătorilor s'a pus în vânzare vin de masă alb şi roş lei 10 litru, precum şi calităţi superioare din renumitele podgorii ca Panciu, Odobeşti etc.

Lichioruri fine, băuturi spirtoase mai eftin ca oriunde,

Vizitaţi magazinul şi vă veţi convinge.

PENTRU SARBATORI

Dacă voiţi să cumpăraţi eftin, vizitaţi magazinul

LA DOCAN IOSEF AŞTUG

care a primit un mare asortiment de manufactură, galanterie, articole pentru Domni şi Doamne, articole pentru botezuri, nunţi, precum şi un mare asortiment de jerseuri, diferite culori, numai cu 190 lei bucata.

Vizitaţi magazinul şi veţi cumpăra.

ANUL al XVIII-lea No. 4405 — 1 LEU NUMĂRUL — LUNI 23 IANUARIE 1922

ABONAMENTE
UN AN ... 300
ȘASE LUNI » 160
... » 80
REDACȚIA
— IAȘI. — STR. MÂRZESCU 17 —
TELEFON No. 290

Biblioteca Universității Iași
BIBLIOTECA UNIVERSITĂȚII IAȘI

OPINIA

ZIAR POLITIC COTIDIAN

ANUNCIURI
Se primesc la toate Agențiile de Publicitate și la ADMINISTRAȚIA ZIARULUI
— IAȘI, — STR. MÂRZESCU 17 —
UN NUMĂR VECHIU 3 LEI

Noul guvern Brătianu

Dacă am fi maniaci de prezieeri, am face caz de faptul că „Opinia" a prevăzut cu o claritate desăvârșită felul cum va lua sfârșit lunga criză politică în care s'a zbătut țara. Nu numai că am indicat soluția în mod inevitabil cerută de împrejurări — soluția unui guvern Brătianu — dar am și arătat că noua consultare a corpului electoral va trebui să se îndeplinească înainte de campania agricolă a primăverei din anul acesta.

O destindere s'a produs. Țara are un guvern în măsură a-i aduce remediile pe tărâmul economic și financiar cel puțin în părțile esențiale și urgente. Partidul liberal numără oameni competenți și are suficientă forță și autoritate pentru înfăptuirea unui program unitar de guvernământ.

Având în vedere capacitățile pe care partidul liberal le posedă, formațiunea actualului guvern nu este dintre cele mai bune. Depildă, așezarea d-lui I. Th. Florescu în fruntea departamentului justiției este cu totul deplasată și sortită unei sterilități sigure. Facem din capul locului această rezervă, și suntem convinși că vom mai avea de făcut multe rezerve în ce privește numirile șefilor de autorități din țară. Conducerea partidului liberal are destule angajamente față de unii partizani, așa încât să nu se poată sustrage obligațiunei de a le satisface, în ciuda interesului public.

Dar asemenea neajunsuri sânt poate inerente oricărui partid și oricărei guvernări.

In ce privește ținuta noastră față de noul guvern, vom căuta cu sfințenie să păstrăm obiectivitatea și imparțialitatea cea mai perfectă, credincioși caracterului de tribună liberă pe care „Opinia" îl are și îl va avea și deacum înainte. Vom aproba și vom susține orice soluțiune bună prin care guvernul va putea izbîndi să remedieze nevoile obștești. Și dimpotrivă, vom dezaproba și vom combate, cu cea mai nestrămutată hotărîre, toate soluțiunile pe care le vom crede rele sau nepotrivite împrejurărilor.

„Opinia" va continua să aprecieze cum se cuvine punctele de program și capacitățile motorii pe care le posedă celelalte partide ale țărei. In fața grelelor și numeroaselor probleme de astázi, soluțiunile bune vor fi bine venite din orice parte. Noi vom cîntări și considera fără nici o prevenire părerile și sfaturile fruntașilor distinși și competenți din opoziție. Tot ce va fi bine conceput, bun și practic, va avea întregul nostru sprijin, indiferent de unde vine soluțiunea. Și deasemenea vom supune la o serioasă cercetare actele guvernului, denunțind și dezaprobînd tot ce vom găsi nepotrivit și rău.

Departe de noi gândul a socoti nemerit orice act de guvernămînt, numai pentru motivul că emană de la acest guvern. Asemenea atitudini parțiale și superficiale nu stau în obiceiul sau în cugetul noâtru și nu cadrează cu caracterul limpede de tribună liberă pe care-l are și îl va avea „Opinia".

CÂTE-VA NOTE

Odată cu schimbarea guvernului, foștii demnitari takiști ar face un act de prudență să se aprovizioneze din timp cu timbre pentru petiții....

....ca să-și poată cere leafa pentru cele 15 zile cât au stat în slujbe.

*

Tot liberalii mai norocoși!

Vor putea să-și procure cu jumătate preț hainele comandate de predecesorii lor și pe care foștii demnitari takiști n'avuseră timp să le scoată în cele două săptămâni de „guvernare".

*

Oportunitatea noului guvern nu poate fi pusă la îndoială.

In adevăr; chemați de Rege în ajunul sfântului Ion, jumătate din membrii cabinetului își serbează patronul. Și ce cadouri mai frumoase puteau căpăta Ionii regimului, decât câte un portofoliu ministerial?

INSEMNARI

Hapul decretelor-legi

Cu ajutorul bunului Dumnezeu, al M. S. Regelui și al d-lui Ionel Brătianu, revenim la fericitul sistem și decretelor-legi. E nevoie de o modificare a regimului electoral, de măsuri urgente și provizorii pentru zăgăzuirea puhoiului popular... toate acestea în vederea alcătuirei unei Adunări Naționale care să pue bazele desvoltărei unei Românii noui. Care-i sistemul de procedare cel mai ușor și mai bun, pentru oamenii încleștați în paradisul puterei? Firește, decretele-legi.

Ar mai fi fost un sistem; acela de consultare a furnicarului muncitor din această țară; un parlament cu misiunea limitată de a înfăptui legile urgente și a face strigările pentru Constituantă. Dar nu-i timp pentru asemenea mofturi democratice. Țara (saraca !) nu mai poate suferi întârziere..

E adevărat că cele 30 zile cât d, Take Ionescu s'a jucat de-a guvernul, ar fi fost tocmai potrivite pentru respectarea legei și a voinței populare. Ba lucrul ar fi mers mai repede ca astăzi. Ei, dar are și guvernul concepțiile, sau chiar capriciile sale personale! Dacă ori ce pârlit de român are capri-ciile lui, de ce să nu-și poată îngădui acelaș lucru Suveranul și d. Brătianu?

Așa dar, iară-și decrete legi... Nici nu merităm altceva, cât timp înghițim tăcuți toate hapurile care ni se administrează.

Renovatus

IN BASARABIA

Privitor la știrea publicată de ziare, cum că în urma excesselor denunțate și anchetate. d. Căpitan Mardare ar fi fost mutat din Basarabia, ziarul „Dreptatea" oficios al partidului liberal din Chișinău, se grăbește să arate că:

„Știrea nu este adevărată. Dl. Căpitan Mardare își urmează mai departe delegațiunea ce are; și la comandament până în prezent, nu s'a primit nici un ordin de mutare.

„Pe de altă parte aflăm — spune „Dreptatea" — că și d. general Popovici rămâne mai departe ca comandant al comandamentului militar al Basarabiei; iar orașul Chișinău rămâne sub stare de asediu, ca unul ce intră in zona de 30 km, de frontieră".

Așa dar, nu s'a schimbat mai nimic în Basarabia. Zvoana din ultimul timp nu fusese decât o izbitură de sabie în apă cu care takismul voia săși arate o strășnicie închipuită. Biata Basarabie!

Lr.

Actualități din afară

Lenin ca licean.— *O revistă rusească publică din arhivele liceului din Simbirsk raportul asupra elevului din clasa opta liceală, Wladimir Ilici Uljanow, al cărui nume adevărat a fost uitat din cauza pseodonimului său literar Lenin.*

Iată ce spune acest raport iscălit de directorul liceului Kerensky: „Uljanow e foarte talentat, întotdeauna politicos și exact, a fost mereu premiantul întâiu, în toate clasele, iar după terminarea liceului a primit o medalie de aur ca cel mai bun elev al școalii. Nici în liceu, nici afară de școală nu s'a putut stabili un singur caz, în care ar fi făcut cu o vorbă sau un gest, o impresie rea profesorilor săi. Părinții, și după moartea tatălui său (1886) mama se ocupau de aproape cu educația copiilor, căutând să le dea o creștere religioasă și disciplinată.

Fiind în contact des cu Uljanow și cunoscând viața lui de familie, am observat în curând caracterul său închis, rezerva sa extremă față de colegii și cunoscuții săi, atât în școală cât și în lume; care era aproape mizantropie. Mama lui are de gând să'l supraveghieze și în timpul studiilor sale universitare".

In acelaș document se mai găsesc și unele date asupra originei lui Lenin, după care tatăl lui ar fi fost originar dintr'o familie burgheză din Astrahan, a studiat matematica la universitatea din Kasan, și a fost mai târziu profesor de fizică și matematică în cursul superior de liceu.

VIAȚA POLITICA

Prăbușirea d-lui Take Ionescu

Sfârșitul carierei politice.— Lipsa de simț politic.— Comedia ultimei guvernări.— ambițiunea în dauna sa și a țărei.

D. Take Ionescu s'a prăbușit în modul cel mai urât posibil. D-sa a știut că nu i se va acorda dizolvarea, și a primit să fie interimatul de prim ministru pe timp de o lună. Tot jocul d-lui Ionescu de-a guvernul n'a avut nimic la bază decât slăbiciunea de a căștiga titlul de „fost președinte de consiliu".

Așa cum își închee cariera politică, d. Take Ionescu face impresia acelor colonei care se simt satisfăcuți a căpăta decretul de înaintare la gradul de general, cu toate că această înaintare este imediat urmată de decretul pentru punerea în retragere din oficiu.

*

Din toată procedarea ultimă a d-lui Take Ionescu se constată o considerabilă slăbire a capacității politice de odinioară. In omul de astăzi, nu mai recunoaștem pe acel Take Ionescu pe care l-am cunoscut acum 10 sau 15 ani.

D. Ionescu venise la guvern cu însărcinarea de a determina reintoarcerea partidelor în Parlament. Dar sforțările d-sale nu reușiseră să determine reintrarea liberalilor. Și d. Take Ionescu, a fost până într'atât lipsit de finețe politică, încât n'a considerat acest fapt, reducând toată problema parlamentară la o chestiune mecanică de numărătoare. D-sa credea că nu contează fracțiunea parlamentară liberală, cu cei vre-o 7 deputați, și uitase că însemnătatea și puterea unui partid, nu constă atâta în numărul reprezintanților în parlament, cât mai ales în ecoul pe care partidul îl are în țară și chiar prin simplă organizare și afirmare de partid de guvernământ.

*

Dar d. Take Ionescu a dovedit și o lipsă a simțului psihologie elementar. D-sa nădăjduia să mai vegeteze câtva timp la putere prin sprijinul iorghiștilor și ardelenilor, adică tocmai acelor care se ațineau să-i mănânce coliva și să-l moștenească.

Chiar dacă ar fi scăpat de votul de blam, cum credea d. Take Ionescu că se va putea întemeia, ca un unchi putred de boli și bani, pe nepoții dornici de moștenire!

*

Prin procedarea d sale, d. Take Ionescu a dăunat și prestigiului țărei în străinătate.

Personaj de decorațiune, întreprinzând dese și lungi călătorii în străinătate, d. Take Ionescu prin verva și inteligență d sale, a contractat multe cunoștințe în lumea politică și intelectuală din Franța, Anglia etc

Dar lumea din afară nu cunoaște prea amănunțit starea de lucruri de la noi și n'a putut ști împrejurările în care d Take Ionescu a venit și s'a prăbușit dela cârmă. In fața acestei prăbușiri precipitate, străinătatea va fi îndemnată a crede că în țara românească nu se pot menține la guvern oamenii cu suprafață care cultivă strânse legături de amiciție și simpatie cu aliații apuseni.

Din multe puncte de vedere, d. Take Ionescu a dăunat țărei prin ultima d sale aventură, și sieși și-a hărăzit un sfârșit politic din cele mai triste, abandonându-se unei ambițiuni inutile, neserioase și ucigătoare.

Medicii răzbunători

La festivalul Moliere a vorbit d-l prof. Bogdan.

Nici după veacuri ei nu uită,
Să se răzbune în chip prea trist.
Macabru lăudând pe dușman,
Prin însuș medicul legist.

Ruth

INCORDAREA FRANCO-ENGLEZĂ

Deosebirea de vederi și de interese dintre Aglia și Franța, merge până acolo încât lumea oficioasă britanică atribue Franței intențiuni agresive.

Acelaș lucru s'a petrecut și în complicata chestiune a submarinelor, atât de viu dezbătută la Waschington.

Marea majoritate a presei engleze, în frunte cu oficiosul guvernului „Daily Chronicle", a afirmat deschis că Franța ar fi adoptat metodele Germaniei imperiale și a jucat la Washington rolul pe care Germania îl jucase odinioară la Haga. Sus zisul ziar a declarat că izolarea Franței este complectă pe această chestiune și că purtarea ei n'ar putea fi considerată ca prietenoasă. Ziarul „Daily Telegraph" merge și mai departe, discutând chestiunea măsurilor de apărare împotriva submarinelor franceze.

Această serioasă încordare franco engleză e menită să se înrăutățească, în urma venirei guvernului Poincaré și zădărnicirei conferinței dela Cannes.

In apusul Europei pândesc primejdii dintre cele mai îngrijorătoare.

UN PREMIU FORMIDABIL

— pentru descoperirea unui helicopter special —

Ministerul britanic al navigației aeriene (Air Ministry), a propus un premiu de 50.000 lire sterlinge (circa 30 milioane lei), pentru desemnarea planului și construcția unui helicopter practic, având facultatea de a se ridica vertical de la pământ, a rămâne fix in aer deasupra aceluiaș punct și a se putea coborâ la pământ în linie directă.

Tipurile actuale de aeroplane, necesită mersul pe pământ pe o bună distanță, înainte ca mașina să se poată ridica în aer; apoi aeroplanul nu se poate menține imobil, ci virează în permanență; iar scoborârea se face oblic, aparatul rulând o oare care distanță la aterisare.

Un helicopter, în felul celui căutat de guvernul englez, ar suprima construcția de aerodromuri costisitoare, ar permite aparatului să descindă deadreptul pe bordul unui vapor, ar mări capacitatea aeronavei ca punct de observație și, în fine, ar da putința aeroplanelor de războI să se mențle fix asupra obiectivelor pe care le bombardează.

Au dreptul să concureze la acest respectabil premiu, nu numai cetățenii britanici, ci inventatorii de pe toată suprafața pământului. Inginerii și inventatorii români sunt avizați să-și încerce norocul.

Acum cât-va timp fusese vorba să se experimenteze la Farnborough (Anglia), un asemenea helicopter inventat de un inginer englez. Dar totul a fost ținut în mare secret, așa că nu se cunoaște nimic asupra rezultatului. Se mai anunțase că locotenentul Von Petroczy, din corpul baloanelor armatei austriace, ar fi alcătuit un astfel de helicopter, ba chiar ar fi executat un zbor reușit.

Concurenților la cele 50.000 livre sterlinge li se impune respectarea următoarelor condițiuni:

1) helicopterul trebue să aibă facultatea de a se înălța până la 2000 picioare (650 m.) având pe el un om și purtând combustibilul necesar pentru funcționarea de o oră neîntrerupt.

2) Helicopterul trebue să stee în aer, nemișcat asupra unui obiect de pe pământ, timp de jumătate oră, sub ori ce vânt care ar bate cu putere de maximum 20 mile (35 km.) pe oră.

3 Helicopterul să fie capabil a ateriza fă mișcare orizontală și cu motorul oprit, pe un vânt până la 20 mile iuțeală.

In fine,

4) Helicopterul trebue să mai aibă capacitatea de a zbura orizontal, la 200 picioare înălțime cu o iuțeală de 60 mile pe oră.

Cine se încumetă să concureze?

CRONICA MUZICALA

AL XII-lea CONCERT SIMFONIC:

Festivalul Beethowen

După o scurtă întrerupere, datorită în primul rând „Sărbătorilor", gruparea noastră simfonică și-a reluat activitatea, aducând omagiul (de mult așteptat) datorit celui mai mare componist al tuturor timpurilor și neamurilor—trecute și viitoare.

Uvertura a 3-a pentru Fidelio — sau cum e denumită de mulți; *Leonore No. 3* (cu care a început audiția) evocă o sumedenie de date și amintiri, care numai în parte amintite, încă ar întrece cu mult limitele îngăduite unei cronici de ziar. In primul rând lupta geniului cu publicul de-atunci, care nu putea (sau nu voia) să înțeleagă măreția concepțiunei, noile drumuri pe care le indica puternicul creator, ei trecea destul de indiferent pe lângă „Opera"— singura operă ieșită din pana lui Beethoven. Căci pentru cei mai mulți uvertura acestei opere—(a lui „*Fidelio*") nu era decât tot o simfonie—premergătoare Simfoniei în 3 acte scrisă pentru vocea omenească. Și s'a pretat vulturul la reproșurile făcute că zboară prea amețitor de înalt și nu'l poate urmări mulțimea lipită de coaja pământească. A prefăcut uvertura, a contras opera (făcând din 3 acte, două) și a refăcut uvertura iarăși — deși a treia — aceia care a fost executată aseară de orchestra simfonică de sub conducerea d-lui Cioian.

Natural că astă-zi — ori cît am recunoaște că Beethowen a cerut vocei omenești ceia ce numai instrumentele pot da, totuși ne putem îndestul mira asupra tenacității tradiției contemporane autorului. Căci uvertura rămâne una din cele mai mărețe pagini care au fost scrise vre-odată de o mînă de muritor. Ori-cât ar fi de dificile partiturile, dar când l'am auzit pe trompet anunțând sosirea salvatorului (de departe) mi-a zvâcnit inima tot cu atâta putere ca și atunci când îl așteptam să'l văd venind într'adevăr. Și ce frumos sunau acele finale cântate *morrendo*, deși dătătoare de speranță și de viață.

Apoi a venit concertul de violină (Op. 61)—singurul concert mare p. vioară și orchestră din măreața operă a lui Beethowen. Solistul— D. Zadri mai în vervă ca întotdeauna nu, s'a mai lăsat derutat de câteva intrări nepotrivite ale unora din „acompaniatori", ci a cântat inimos tot concertul până la capăt. Mai ales romanțele (și variațiunile lor) care au lăsat impresia până și a notei de evlavie, datorită de interpret operei executate.

Iar ca încheere: a 7-a; Simfonia, care împreună cu *Eroica* nu e întru nimic mai prejos, poate sta alături chiar de a Noua, atât este de adânca și de plină de tâlc.

Pentru o parte din public o încordare poate obositoare, dar începutul fericit s'a făcut. O seară întreagă: Beethowen.

Și când s'a încheiat audiția cu vijeliosul: *presto* — ultimul capitol, ultima frază a simfoniei a fost cu atâta căldură primită, că încurajează pentru viitor. Se începe înfiriparea ideiei de *stil* în producțiile orchestrei simfonice.

Cu bine... și cu săli mai pline, îi dorim să meargă înainte.

Wratislavius

P. S. A. uitam: Sper că'nu mi se va lua în nume de rău tăcerea cu care am trecut peste „pomenirea" făcută data trecută maestrului de curând decedat: *Saint-Saens.* E mai bine să nu se evidențieze prin scris turnura fadă și banală (ca să nu zic umoristică) luată de acea comemorare. In muzică, chiar discursurile bune sunt deplasate, dar mi-te...

Dar cum la fel s'a întâmplat și cu Molière avem o mângâere. Saint-Saens a fost în bună companie.

Cinema Sidoli Astăzi Sâmbătă şi mâine Duminică 2 matineuri ora 3 şi 5 jum şi seara la ora 9 Opera completă Premieră

TOUR DU MONDE

Inconjurul pământului făcat de către un Ştrengar din Paris în 6 acte mari după romanul lui Bousenard. Acest film este unul din cele mai senzaţionale apărat până azi. Peripeţiile prin care trece eroul acestui film în speaial în Africa unde căzând în mâinile unui trib de canibali işi aşteaptă momentul să fie mâncat de viu uimeşte publicul spectator. De remarcat apoi Negaatorii de sclavi Emoţionantă vânătoare de gorile in deşertul Saharei. Atacul unei leoaice, etc. Pornind in urmărirea piraţilor, el trece prin cele mai grozave aventuri. La New Jork, la cascadele Niagara, la San-Francisco, la Shangai el isbuteşte totuşi să-i prindă graţie curajului şi sângelui rece de care dă dovadă şi care-i salvează din cele mai critice situaţiuni. La sfârşit va rula frumoasa comedie **Zigoto servitor de teatru**

la curând La piége de l'amour

Cinema ELISABETA Sos. Mărăşti

— Sala bine incălzită —

Sâmbătă 21 Ianuarie numai in matineu la ora 5 jum., Duminică 22 Ian în matineuri la ora 3 şi 5 jum. Marele succes.— Mişcător — Impresionant

ORFANA

L'ORPHELINE

Grandios cinema roman scris de Louis Feuillade celebru romancier francez, autorul romanelor Judex, Barrabas, Tih-Min, Copiii Prigoniţi, etc. şi interpretat de artiştii din sus arătatele drame

8 acte 5000 metri. Adaos la program

Logodna Principesei Mărioara cu M. S. Regele Alexandru al Serbiei

Sosirea in gara Sinaia a Regelui Alexandru, Intâmpinarea, Entuziasmul Xederi absolut fidele după natură şi de cea mai recentă actualitate.

Atragem atenţia onor. noştri vizitatori că în aceste 2 seri se dau reprezentaţii teatrale

CINEMA MODERN

Astăzi in Matineuri şi seara — Colosalul succes

Le Cavalier sans Tête

(Călăreţul fără cap)

Puternicul şi grandiosul roman după opera marelui romancier PONSON DU TERAIL. 8 acte mari.

Monopol Apollo—Paris-Bucureşti. Sala bine încălzită

Teatrul Elisabeta

Trupa Israelita de arta

cu celebrii artişti Vera Zaslavskaia şi M. Fişzon, Adolf Fenigstein

Debutul artistului ADOLF FENIGSTEIN

Sâmbătă 21 Ianuarie două reprezentaţii

Matineu la ora 3 CU PRETURI REDUSE **Micul Milionar**	Seara ora 9 Premieră opereta comică **Die Şeină Bertă**

Ultimele 2 reprezentaţii: Duminică seara pentru ultima oară opereta veselă cu marele succes **Micul Milionar**. Luni 23 Ianuarie seara în beneficiul regisorului şi artistului MIŞA FIŞZON celebra dramă de Şalom Aş **Got der Rache**

Direcţiunea A. Sobelman **Regisorul Fişzon** **Dirijorul Zalyş**

Atelier de tâmplărie
LA SEGALL

Str. I. C. Brătianu 104

Se găsesc in permanenţă sicrie (raele), de brad şi stejar, cu pânzele şi pernele lor şi sicrie îmbrăcate cu table de zinc pentru expediare; de asemenea se găsesc şi cruci cu inscripţii.

Nu cumpăraţi până nu veţi vizita acest atelier.

40 la sută mai eftin

LA BODEGA

„DEPOZITUL PODGORENILOR"

STR. LAPUŞNEANU 28

In vederea Sărbătorilor s'a pus în vânzare pentru consumul acasă cu:

Lei 10 litrul vin alb bun

Lei 12 litrul superior de Odobeşti

Laboratorul de chimie analitică

Dr. KONYA

Execută analize **medicale, chimice, microscopice, bacterioscopice**; analize alimentare, **lapte, făină, băuturi**; analize **de urină, suc gastric, spute, puroi uretral, calculi biliari, etc.**, analize chimico-tehnice.

Şeful laboratorului dr. Emil Grozea fost asistent al laboratorului de chimie analitică ale Universităţii din Bucureşti.

FIOLAGE de tot felul **riguros dozate, perfect sterile, absolut nedureroase.** Depozit de Fiolage conţinând orice fel de medicamente intrebuinţate în injecţiuni hypodermice (săruri de mercur, arsenic etc).

SPECTACOLE

— Cinema **ELISABETA** Sos Mărăşti. Astăzi Sâmbătă numai în matineu la ora 5 jum. şi mâne Duminică în ambele matineuri la ora 3 si 5 jum. se reprezintă **ORFANA** „L'orpheline" splendid Cinema roman, formând o continuare la „Copiii Prigoniţi".

Adaos la Program: LOGODNA PRINCIPESEI MARIOARA cu M. S. REGELE ALEXANDRU al SERBIEI, vederi absolut exact luate de pe natură şi cea mai recentă actualitate: Sosirea la Sinaia, Primirea entuziastă la gară, solemnităţile etc. etc.

Cinema-MODERN.— Astăzi în matineuri şi seara marele succes al stagiunei CALAREŢUL fără CAP (Le cavalier sans tete) cea mai captivantă desfăşurare apărută până azi.

O comedie americană în 2 acte.

x Cinema SIDOLI.— Astăzi Sâmbătă şi mâine Duminică 2 matineuri şi seara la ora 9 TOUR DU MONDE. Inconjurul pământului făcut, de către un ştrengar din Paris in 6 acte. O frumoasă comedie Zigoto la Teatru.

ECOURI

— Mâne Duminică orele 8 seara va avea loc la sediul *Organizaţia cultural-sionistă „Kadimah"* o *şezătoare literară* la care va conferenţia *d. D. Herşcovici* despre „Poezia bibliei".

Programul e complectat cu *muzică, declamaţii şi lectură.*

Intrarea liberă.

Mişcarea culturală la Dorohoi

Activitatea cercului studenţesc. — Soc. „Nahum Sokolow".

Dorohoi.— Este necontestat că Dorohoiul, sub raportul cultural, a progresat mult în ultimii ani.

De unde înainte oraşul nostru nu poseda nici o instituţiune culturală, în afară de Ateneul popular, care nici el nu mai dedea semne de viaţă de o bună bucată de vreme, iată că de la războiu încoace, au răsărit numeroase instituţiuni de acest gen, menite să ridice nivelul cultural al acestui oraş.

Teatrul „Unirea", alipit de gimnaziul „Gr. Ghica", face fala Dorohoiului şi preotul Furtună, directorul gimnaziului, care este iniţiatorul lui, şi-a asigurat în veci un titlu la recunoştinţa cetăţenilor dornici de cultură.

Pe scena acestui teatru s'au produs în ultimul timp artişti cari sunt consideraţi cu drept cuvânt ca stele a Teatrului românesc, printre cari e destul să cităm pe Manolescu, Storin, Brezeanu, Toneanu şi alţii.

Intr'una din serile trecute cercul studenţilor dorohoeni a jucat în chip foarte reuşit frumoasa piesă a d-lui Sorbul „Patima roşie". D-şoara Dimitriu în Tofana, d-şoara Cristescu in Crina, d-nii Prutescu, Raţoi şi Zorojan, în rolurile principale bărbăteşti, au fost la înălţime.

Fiind că vorbim de mişcarea culturală, se cuvine să amintim de lăudabila activitate desfăşurată pe acest teren de către cercul cultural al tineretului evreesc „Nahum Sokolow", de sub presidenţia studentului Isak Marcovici. Serbarea comemorativă de 4 ani de existenţă dată de membrii acestui cerc a întrecut toate aşteptările.

Omega

INFORMAŢII

x **Instalarea noilor prefecţi.**— Azi la ora 10 a sosit telegrafic numirea d-lui Autonom Georgescu ca prefect de poliţie şi a d-lui Fântânaru ca prefect de judeţ.

D. Georgescu a şi depus cuvenitul jurământ şi şi-a luat postul în primire, fiind recomandat funcţionarilor prefecturei de către fostul prefect şi de directorul prefecturei.

D-sa a menţinut în totul hotărârile luare de postul prefect, în ce priveşte întrunirea pe mâine a socialiştilor.

Pentru astă-zi după amiază la ora 4, d-sa a convocat toate organele poliţieneşti, spre a le comunica măsurile ce sunt de luat relativ la aceasta întrunire.

Pe lângă celelalte dispoziţiuni d-sa a oprit purtarea cocardelor roşii.

D. Fântânaru, noul prefect de judeţ, va depune astă-zi după amiază cuvenitul jurământ şi'şi vor lua postul în primire.

x Luni încep la facultatea de medicină, examenele sesiunei extraordinare.

x Azi au început la facultatea drept, inscrierile pentru examenele din sesiunea extraordinară.

Examenele vor începe pe ziua de 10 Februarie.

x Cumpăraţi drojdie Bragadiru din cea mai bună şi cea mai sigură în lucru. Depozit central Solomon Blumer Iaşi str I. C. Brătianu 17.

x Ministerul instrucţiunei a luat dispoziţiunea, ca învăţătorilor din seria 1916, care fiind mobilizaţi sau concentraţi, n'au putut fi numiţi definitivi, să li se socotească anii aceştia, în vederea gradaţiilor.

x Comisia gărei a arestat aseară pe individul Peretz Strul, din Ştefăneşti, bănuit de câte-va furturi săvârşite în localitate şi de un omor.

Cu actele dresaie a fost înaintat siguranţei, care actualmente îl cercetează.

De altfel individul e un vechiu client al puşcăriei.

Ministerul de instrucţie a aprobat în Ianuarie cor. o sesiune de examen pentru elevii pregătiţi în particular pentru a obţine diplomele de capacitate pentru a ocupa funcţiunea de notar.

Pe lângă elevii pregătiţi în particular vor fi admişi la această sesiune de examen, elevii care au căzut în sesiunea Septembrie 1921, precum şi acei, care nu s'au putut prezenta la acest examen în acea sesiune, fie din cauză de boală, fie din alt caz de forţă majoră.

Examenul va începe la 29 Ianuarie.

Luni 23 Ianuarie se reîncep cursurile de engleză şi franceză predate de secretarele „Asociaţiei Creştine" în strada Buzdugan No. 6, la aceleaşi ore.

Marţia între orele 5—7 se serveşte ceai, tuturor persoanelor cari binevoesc să se intereseze Asociaţiei, celor ce o frecventează şi celor ce ar dori s'o cunoască.

Vinerea de la 5—7 şi Duminica de la 12.30—1.30 în sala de Gimnastică str. Şcoala de Arte, jocuri cu mingea şi sporturi pentru toate persoanele ce ar voi să ia parte.

Intrarea liberă.

Din Podul-Iloaei se anunţă că, din pricina gazelor emanate de o maşină de calcat defectuoasă, trei fete ale d-lui Iancu Solomon au fost asfixiate.

Graţie intervenţiei d-lui dr. Vasiliu, două din victime şi-au revenit în simţire; a treia se află încă în pericol.

Cu ocazia Anului Nou, M. S. Regina a trimis următoarea telegramă d-nei Olga M. Sturdza Preşedinta Generală a Societăţii O. O. R:

Castelul Peleş

„Fac pentru toţi urări fierbinţi de sănătate deplină. Dumnezeu să binecuvânteze toţi orfanii cari au fericirea de a fi sub părinteasca D-voastre ocrotire".

Societatea Ocrotirea Orfanilor din Războiu Reg. I Iaşi aduce viile sale mulţumiri D-nei şi D-lui Vlad Cuzinschi pentru generoasa donaţiune de 500 lei ce au făcut'o Societăţii şi care va contribui a alina nevoile atât de mari ale copiilor lipsiţi de părinţi.

x Mâne Duminică 22 Ianuarie, ora 10 dimineaţa se va oficia la Biserica „Sf. Spiridon, parastasul de 40 zile dela moartea regretatului general C. Răşcanu.

Va lua parte o delegaţiune de ofiţeri din garnizoana Calaraşi, unde defunctul a avut ultima reşedinţă.

x Ieri de Sf. Ioan, un parastas s'a oficiat la cimitirul Eternitatea în memoria regretatului fost şef al Brigăzii de siguranţă locale Ioan Iordăchescu, la care a luat parte soţia cunoscuţii şi prietenii decedatului.

Pentru astă zi după amiază au fost convocaţi la cercul avocaţilor din Iaşi, toţi membrii baroului ieşan.

Se vor lua hotărâri importante relativ la incidentul de secţia 3-a a tribunalului.

Miercuri la orele 9 seara are loc în Aula Universităţei audiţia de muzică de cameră.

Se va cânta:

1) Quartetul de Tschaikovski
2) Nocturne de Borodine,
2) Quartet de Dvôrak.

Azi după amiază are loc la primărie, o nouă consfătuire cu privire la uzinele electrice.

Comisiunea însărcinată cu cercetarea stării uzinelor, veniturilor şi devizului reparaţiunilor îşi va depune raportul.

D. Gh. Lascar ţine, că dacă timpul nu i-a permis să înfăptuiască ce voia, să lase succesorilor săi un lucru pe jumătate făcut şi din care să nu poată fi lăsat mult timp în suspensie.

x **Sărbarea Bobotezei.**— Joi dimineaţă s'a serbat cu obişnuitul fast Boboteaza.

După serviciul religios săvârşit de P. S. S. arhiereul Iacob Bărlădeanu la biserica Sf. Spiridon, asistenţa în frunte cu P. S. S. s'a îndreptat spre piaţa Unirei, care cu toată vremea era ocupată de un numeros public.

După sfinţirea apei, muzica militară şi corul mitropolitan au intonat imnul regal.

Iar în urmă a avut loc defilările trupelor în faţa comandantului corpului IV.

Au luat parte toate autorităţile civile şi militare.

Peste câteva zile colosala senzaţie

CARPENTIER-DEMPSEY

la Cinema Modern

In vederea marei întruniri socialiste de mâne, din sala Sidoli, au sosit astăzi în localitate cunoscuţii fruntaşi socialişti din Capitală, d-nii Em. Socor, Petrescu-Ghempet şi Lascar Şaraga.

Din iniţiativa unui grup de ziarişti va avea loc Duminecă 22 Ianuarie ora 6 p. m. un ceai dat în onoarea primilor artişti ai trupei evreeşti Zaslawschaia Fischsohn.

Ceaiul va avea loc în salonul Vlădescu, (Tufli).

Comitetul şcolar al azilului confesional Talmud Thora din localitate, str. Aron-Vodă 5, făcându-se vinovat pentru nerespectarea regulamentului şi nesua îngrijire adusă şcolii, ministerul i-a aplicat pedeapsa avertismentului public.

Peste câteva zile colosala senzaţie

CARPENTIER DEMPSEY

la Cinema Modern

Duminecă 29 I va avea loc inaugurarea noului local al orfelinatului israelit din str. Gh. Mârzescu 24.

Preşedintele comitetului orfelinatului e d. M. Wachtel, iar d. Herzenberg şi d-na Braunstein, membri în comitet, se ocupă de aproape de renovarea clădirei, astfel ca lucrările să poată fi terminate la data de mai sus.

Interzicerea întrunirei socialiste de mâne.— Cum până în prezent, cu toată motivata cerere, noul prefect de poliţie n'a fost încă numit, d. Anibal Gierea, s'a văzut nevoit să ia carevare măsuri relativ la întrunirea ţinută mâine dimineaţă, de organizaţiile socialiste din sala Sidoli.

D-l prefect a cerut ca lucrătorii să nu vie şi să nu plece de la congres în grupuri compacte, de asemenea să nu se poarte pe străzi placarde nici să nu se facă manifestaţiuni sub cerul liber.

In caz de nerespectare a acestor dispoziţiuni, autorităţile vor fi silite să ia măsuri în consecinţă.

Astă seară se va reprezenta la Teatrul Naţional, Avarul de Molière.

Duminecă 22 Ianuarie matineu, Vechiul Heidelberg. seara, Invierea.

Marţi 24 Ianuarie premieră, Prinţesa Indepartată, prelucrare în versuri de Mihai Cedreanu după Edmond Rostand.

Dr. G. Pârvulescu

Boale chirurgicale şi genito urinare. (Injecţii intra-venoase cu Neosalvarsan şi cyanur de mercur)

Consult în fiecare zi de la 2—5 p. m. iar Duminica a. m.—1 p. m.

— Str. Sf. Sava No. 2 —

(colţ cu str. Căpitan Păun—

Magazinul „Cristal"

PIAŢA UNIREI

Mare asortiment de *porcelanuri sticlării*, şi **VASE DE BUCATARIE**, calităţi superioare.

Pahare de ceai şi apă **2** lei bucata

— ULTIME — INFORMAŢIUNI

Opoziţia a hoiărât să nu participe la botezul prinţului Mihai, cu toate că fruntaşii opoziţionişti au fost special invitaţi.

Se afirmă că portofoliul ministerului de războı a fost oferit d-lui general Prezan, care însă a refuzat.

x Prezenţa d-lui general Vaitoianu în fruntea ministerului de interne nu poate fi tocmai încurăjătoare pentru guvern.

In rîndul trecut, cînd d. Vaitoianu conducea departamentul internelor, liberalii au suferit un mic accident, adică au căzut în alegeri.

Conferinţa d-lui Dobrescu decanul baroului de Ilfov va avea loc în Aula Universităţei, mâine după amează la ora 3, iar nu la 4 cum s'a anunţat.

Faţă de zvonurile ce circulă prin public, relativ la o nouă urcare a tarifului pe c. f. r. ne-am adresat pentru aceasta autorităţilor în drep, care ne-au asigurat că până în prezent nu e vorba pe nici o urcare a tarifului nici pentru călători nic pentru mărfuri.

x Demnitarii Iaşului.— *Pentru demnităţile ieşene s'au făcut până acuma următoarele numiri:*

D-l Petre Fântânaru prefect de judeţ; d. dr. Autonom Georgescu prefect de poliţie.

Preşedinte al comisiei interimare va fi d. Enger Herovanu, vice-preşedinte d. C. Toma, membrii în comisie d-nii Osvald Racovitză. Mitică Dimitriu, Vasiliu-Voina, I. Bantaş, Em. Diaconescu, Th. Zippa.

La epitropia Sf. Spiridon: prim efor d. Chilimoglu, efori d. Gr. Teodoru şi dr. Mărzescu sau dr. Puscariu.

D-nii Toma şi Eduard Lăzărescu au fost chemaţi telegrafic la Bucureşti.

D. Const. Toma va conduce campania electorală în oraş şi judeţ.

Numirile în judeţ se vor face în cursul săptămânei viitoare, conform indicaţiunelor organizaţiilor liberale din comunele rurare.

D. V. Dumitrescu a fost numit docent cu specialitatea orto-ohie-loringe-logie, pe lângă facultatea noastră de medicină.

Din proectele guvernului

— Bugetul. — Reduceri din funcţiuni. — Imprumutul —

Bucureşti. — D. Vintilă Brătianu are gata întocmit un proect de buget prin care se fac mari reduceri la toate departamentele. Economiile privese în special ministerele de externe şi industrii. Numai pentru ministerul de război se prevede un spor de cheltueli.

*

Numeroase funcţiuni publice vor fi suprimate. Mulţi funcţionari vor fi revocaţi.

Se vor rechema pe toţi ataşaţii comerciali. Ataşatul comercial din Berlin va fi menţinut şi se va înfiinţa al doilea post de ataşat la Hamburg.

*

Marele împrumut proectat a se face pe piaţa americană se intenţionează a se înfăptui în schimbul concesiunei tereurilor petrolifere.

Serviciul telegrafic şi telefonic

AL ZIARULUI „OPINIA"

Ardelenii au deschis lupta

Propunerea unui Congres la Alba-Iulia.— Intrunirea comitetului de 100

Bucureşti.— Comitetul executiv al partidului naţional ardelean a ţinut aseară o importantă şedinţă.

S'a propus convocarea unui congres la Alba-Iulia pentru a se protesta in mod solemn contra permanentizării metodelor absolutiste. Intrucît irsă un astfel de congres ar reţine partidul, pe timp de o săptămână de la compania electorală, propunerea a rămas in suspensie, până la intrunirea comitetului de 100 care este convocat la Cluj pentru ziua de 27 Ianuarie.

In cazul cînd se va ţine congresul de la Alba-Iulia, se va propune un punct constituţional pentru restrîngerea prerogativelor regale.

*

Câţiva membri prezenţi au propus abţinerea de la alegeri, ca o protestare faţă de modul cum a fost instituit guvernul. Insă majoritatea celor prezenţi, inclusiv d-nii Vaida şi Maniu, au fost contra acestei păreri. Dar ideia pasivităţii în alegeri n'a fost complect părăsită.

*

S'a hotărât a se aduce la cunoştinţa ţărei modul cum au decurs tratativele cu d. Brătianu.

*

S'a mai discutat chestiunea unei înţelegeri cu toate partidele de opoziţie, în vederea unei campanii electorale paralele. Chestiunea va fi tranşată în comitetul de 100.

Campania electorală în Ardeal începe imediat.

Suspendarea legilor d-lui Titulescu

Incetarea activităţii comisiilor de evaluare şi a comisiilor de apel.— Declaraţiile continuă a se primi.—Ele pot fi modificate

Bucureşti.—Am anunţat că guvernul a decis suspendarea depunerei declaraţiilor şi in genere suspendarea tuturor operaţiunilor prevăzute in legea d-lui Titulescu.

Aceasta înseamnă că vor inceta pentru viitor, evaluările şi judecăţile comisiilor de apel. Fiscul va continua să incaseze impozitele directe şi parte din cele indirecte, prevăzute de legea Titulescu, până ce se va forma noua reformă financiară a d-lui Vintilă Brătianu. Atunci se va deconta partea fiecărui contribuabil şi dacă va rezulta că s'a incasat mai mult în baza legei d-lui Titulescu de cum ar trebui să se plătească potrivit legei d-lui Vintilă Brătianu, deferenţa va fi considerată ca drept cuvenită contribuabilului şi se va considera ca un avans asupra viitoarelor contribuţii.

*

In preziua constituirei noului guvern, ministerul de finanţe a dat ordin organelor sale că declaraţiile să continue a fi primite şi după 20 Ianuarie. Declaraţiile depuse pot fi rectificate de contribuabili. In consecinţă un contribuabil dacă vrea să facă o rectificare intr'un sens sau in altul la declaraţia depusă, vor putea face altă declaraţie, şi oficiile fiscale sunt obligate s'o primească.

D. TAKE IONESCU LA LIBERALI

Intrevederea Ionescu Brătianu — Miluiala în parlament.

Bucureşti. — Aseară a avut loc o întrevedere între d-nii I. Brătianu şi Take Ionescu.

Din sursă sigură putem afirma că d. Take Ionescu a întrebat pe primul ministru dacă-şi ţine făgăduiala de a-i asigura 8 mandate la Cameră şi 5 la Senat.

D. Brătianu a răspuns afirmativ.

S'a luat apoi în discuţie chestiunea intrărei d-lui Take Ionescu în partidul liberal. D. Ionescu s'a declarat dispus la aceasta, însă cu condiţia ca să i se asigure vice-preşidenţia de consiliu şi ministerul de externe.

Chestiunea a rămas să fie examinată după alegeri.

D. Al. Constantinescu insistă foarte mult ca d. Take Ionescu să intre în partid.

*

Aseară a avut loc la „Boulevard" un banchet în onoarea foştilor miniştri takişti.

D. Take Ionescu şi-a convocat partizanii la o consfătuire pentru Duminică seara la ora 9.

Tratative franco-italiene

Bucureşti.—La Cannes, d. Briand începuse tratative cu d. Bonomi, pentru un acord militar franco-italian.

Presa italiană primeşte din Paris ştirea că domnul Poincare va continua aceste tratative.

*

Botezul prinţului Mihai

Bucureşti. — In ultimul moment, a fost amânat botezul A. S. R. Prinţului Mihai pentru mâne Duminecă.

Acţiunea ţărăniştilor ardeleni

Bucureşti.— Comitetul executiv al partidului ţărănist a hotărît ca Duminică 29 crt. să convoace la Cluj un mare sfat al fruntaşilor partidului ţărănesc din Ardeal şi Banat. Sunt chemaţi la consfătuire foştii şi actualii parlamentari secretarii comitetelor judeţene şi regionale din ţară, în vederea pregătirei campaniei electorale.

La clubul ţărănist din Capitală (Asteria) s'a instituit un secretariat permanent.

LUPTA OPOZIŢIEI UNITE

Importanta consfătuire de astăzi

Bucureşti.— Blocul opoziţionist poate fi considerat ca încheiat.

D. Iorga s'a împăcat cu d. Marghiloman şi nu este exclus a face împăcarea cu d. Stere.

*

Este probabil ca d. Stelian Popescu se va desface de d. Take Ionescu şi se va alătura blocului opoziţionist.

*

Tratativele pentru coaliţia anti-liberală continuă.

Pentru astăzi dimineaţă la ora 11 este convocată la Majestic o consfătuire a fruntaşilor opoziţiei, la care va participa şi d. Marghiloman.

Se atribue o mare importanţă acestei consfătuiri.

Germania plăteşte

Bucureşti. — Conform hotărârilor din Cannes, Germania a vărsat Mercuri 31 milioane mărci aur, în devize străine.

Ex-regina Zitta expulzată din Elveţia

Bucureşti.—Ex-regina Zitta a primit un nou ordin de expulzare din partea guvernului elveţian.

La 3 zile după însănătoşirea fiului său, Zita va trebui să părăsească Elveţia.

Declaraţia guvernului

— Scrisoarea d-lui Brătianu către ţară.— Alegerile.—

Bucureşti. Astăzi la ora 6 are loc un consiliu de miniştri.

Se va redacta definitiv declaraţia guvernului, prin care se va arăta că alegerile vor fi efectuate pe baza actualei proporţionalităţi din decretul lege electoral în vigoare.

Decretul de dizolvare va apare Luni în Monitorul oficial. Alegerile vor începe la 1 Mart.

*

In afară de declaraţia guvernului; d. Ionel Brătianu va adresa personal o scrisoare către ţară explicând în cuvinte mişcătoare, motivele care l-au determinat să ia guvernul, deşi ar fi avut dreptul la odihnă.

Şeful guvernului cere concursul tuturor oamenilor politici care vor binele ţărei.

Scrisoarea va fi dată publicităţei Marţi dimineaţe.

D. Goga face combinaţii

Bucureşti. — Se spune că d. Octavian Goga ar fi făcut cartel cu liberalii, pentru stăpânirea situaţiei in Ardeal.

Rusia la Genua

Bucureşti. — O telegramă din Copenhaga anunţă că Sovietele au decis să participe la conferinţa din Genua, pe baza următoarelor puncte:

Plata datoriilor externe ale Rusiei.

Acordarea de compensaţiuni pentru pagubele suferite de Rusia în războaele civile provocate de aliaţi.

Restituirea vaselor capturate de generalii ruşi revoltaţi (Wranghel, Denikin etc).

Eliberarea Siberiei orientale.

Agresiuni în jud. Fălciu

In urma unui chef, în Com. Dobeşti locuitorii Neculai Spătaru, Ion Lupu Gheorghe şi Toader Luca, fiind turmentaţi s'au luat la ceartă şi apoi la bătaie. Primarul comunei, Toader Ionescu, intervenind, Bătăuşii au sărit asupra lui, lovindu-l şi jefuindu-l de 10.000 lei.

Se fac cercetări.

— In satul Bozia, locuitorul Ştefan Zaharia, la o petrecere acasă la el, bând peste măsură la un moment dat a descărcat 10 focuri de revolver asupra invitaţilor, rănind pe toţi şi chiar pe nevasta sa.

Agresorul arestat.

Leontin

Un loc viran mare în str. Academiei lângă piaţa Unirei şi alt loc mare în str. I. C. Brătianu lângă piaţa Sf. Spiridon se pun la dispoziţie pentru clădiri de prăvălii, birouri şi locuinţe.

Amatorii se vor adresa Direcţiunei TEATRULUI ELISABETA.

De vânzare

un auto-camion în perfectă stare de funcţionare, cu putere de încărcare de 4500 kg.

A se adresa la „Dacia" Soc. de Construcţii str. Palat 2

De vânzare

Imobilul din str. Cuza-Vodă No. 16, **Terenul** din str Sf. Andrei No. 43.

A se adresa la „Dacia" soc. de Construcţii str. Palat.

Convocare

Toţi membrii Partidului Poporului sînt rugaţi a se intruni la consfătuirea ce va avea loc Duminecă 22 Ianuarie. orele 5 p. m. în localul Clubului din Piaţa Unirei.

Comitetul.

Pierdut

un buletin de înscriere la Biroul Populaţiei şi o adeverinţă a Cercului de Recrutare.

Le declar nule şi fără valoare în mâinele oricui s'ar afla.

OIŞIC ROISENBLATT

Comuna Bricewo Jud. Soroca

Dr. Gr. Nubert

Consult. 2—3

Boli interne şi de copii şi

Dr. El. Nădejde-Nubert

Consult. 3-4. Boli de femei

—Str. Lascar Catargiu 25—

Bucătar

Hotelul, restaurantul şi bodega „Continental" din Piatra Neamţ, caută pentru imediată angajare bucătar cu experienţă îndelungată, care a lucrat, conducând bucătării, la restaurante de primul rang.

Student

predă meditaţii serioase la elevi de curs primar şi liceal inferior, precum şi lecţii de limbă franceză plăcute şi eficace, mai ales pentru începători.

Adresaţi-vă Popescu sf. Andrei 42.

S'a pierdut

un portmoneu, cuprinzând acte de naştere, certificate de situaţie militară, bilet de identitate, act de căsătorie şi altele pe numele **V. Grinberg**.

Găsitorul este rugat a le aduce la ad-ţia ziarului, unde va primi o frumoasă recompensă.

De cedat

Un subsol compus din două încăperi mari iluminat electric, cu o curte mare în faţă —în punctul cel mai central al oraşului (la Bursă).

A se adresa d-lui Jacques Frühling Ştefan cel Mare 27.

CONTABIL cu practică, având ore libere numai după masă, doreşte a regula registrele la d-nii comercianţi.

A se adresa la Ad-ţia ziarului sub D. L.

PUBLICAŢIE

Se aduce la cunoştinţa generală că în ziua de 16 Febr. 1922 ora 11 a. m. se va ţine licitaţie la Direcţiunea II Regională C. F. R. din strada Vasile Conta No. 9 Iaşi, pentru aprovizionare de traverse ordinare şi speciale de stejar predabile franco în una din gările reţelei c. f. r., aşezate în stive regulate şi în cantităţile specificate mai jos:

50000 traverse normale principale de stejar categoria I.

100000 idem categ. II.

50000 idem categ. III.

Publicaţiuni mai detailate se găsesc la staţiuni.

Pentru orice informaţiuni a se adresa în toate zilele de lucru la serviciul de întreţinere, strada Cuza Vodă No. 20.

D-ră Dactilografă caută post. A se adresa la ad-ţia ziarului pentru R.

DE VÂNZARE

două maşini de cizmărie, a se adresa D-lui Gh. Ciurdea str. Săvescu No. 16 Iaşi.

Briliante, Diamante, Aur, Argint, Platină, Bijuterii cumpără SUSSMANN

Str. Ştefan cel Mare 29 Etaj

deasupra magazinului „La Romaşcanul"

orele 2—6 p. m.

OGLINZI

de toaletă, se vând en-gros şi en-detail, conform preţului curent la Fabrica de Oglinzi

Emil Sergher

Iaşi, Str. Palat No. 62

Torturi de lână

se torc, cu plată, până la 10000 Kgr. (şi în părţi mai mici).

LA FIRMA

Paulini et Gromen

Cisnadie **(Jud. Sibiu)** 575 | 2

„Hermes" No. 1830

Două motoare

de câte 2 cai putere, curentul tramvaiului, complecte; se află de vânzare şi se pot vedea funcţionând la

Spălătoria „Fulgerul"

Iaşi, Strada Cuza Vodă No. 35.

Greutăţi de fontă

şi de alamă

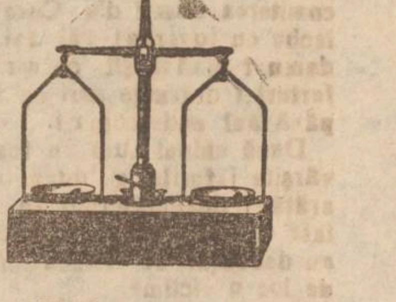

BALANŢE ZECIMALE METRI TERMOMETRI SUBTERE SERNGI, etc., la

George I. Georgescu

Bulevardul Ferdinand 9 lângă gară

Dr. Iosif Smilovici

Specialist pentru afecţiunile Pielei, Venerice, Sifilis.

Consultaţii: 3—6.

Duminică: 10—12.

Strada Strossou 6 (fostă Zoe

IMPOZITE !!....

Declaraţii de vărsare, Foi de vânzare zilnică, Registre speciale, precum şi **Registre pentru comercianţi**, se găsesc de vânzare, cu preţurile cele mai reduse la

Librăria Centrală

13)

AVENTURILE DETECTIVULUI NICK CARTER

Misterile unei Nopți

SAU

Fata furată

Șik apucă pe Patsi de braț, traversă cu el coridorul, și-l împinse într'un culoar transversal ce duce la scară.

— Coboară! spuse el. Jos dai de-o ușă ce se deschide pe stradă, de-acolo vei ajunge repede la șef.

Patsi scobori scările, eși pe ușă și văzu într'adevăr pe Nik și Arisona Gake la colțul clădirei.

Le povesti pe scurt, dar limpede, cele întâmplate sus.

— Deci, spuse Nik, mai încearcă lovitura astă seară?

— Întocmai! zise Patsi.

— Foarte bine! Îi vom prinde asupra faptului, șopti Nik. Patsi pândește pe Culter și când va eși urmărește-l până unde se va opri. Fii gata. Arisona Gake și cu mine ne vom ocupa de Maklin. Iar Șik, va merge în strada 77.

Patsi se așeză așa fel ca să poată supraveghea bine intrarea.

De abia se găsi la post, și iată-l pe Șik desbrăcat de livreaua de chelner, îndreptându-se spre Nik.

— Cum stăm, șefule, întrebă Șik.

— Nu ți-a spus Patsi? Se va mai încerca răpirea lui Grace Amory, chiar în astă seară. Trebue să-l vezi pe Amory neîntârziat.

— Am bănuit așa ceva, căci mi-au poruncit să le aduc două trăsuri, spuse Șik. Am adus patru, socotind că va fi nevoe de o urmărire.

— Foarte bine! strigă Nik. Faci totdeauna ceea ce trebue, Șik.

Nik, îl puse repede pe vărul său în curent cu faptele petrecute și conchise.

— Gândeam să te trimet la D-l Amory pentru a-i spune planul, și a-l ruga să se lase lucrat, căci are siguranța că noi vom interveni la timp pentru a strica planul.

Dar ce-i greu că nu știm în ce constă anume acest plan, și el se va codi. Deci mai bine să nu-i spunem nimic. Fă-te că ai sosit numai pentru a te interesa dacă totul merge bine.

Dar iată patru trăsuri sosind cu sgomot. Eșindu-le în cale, Șik trimese două de partea cealaltă a străzei, strigând lui Patsi să intre într'una.

Nik și Arisona Iake intrară cealaltă.

Dar iată pe Maklin și Culter eșind din crâșmă.

Deja detectivii îi pândeau din trăsură și de pe trotoar unde rămăsese Șik.

Culter se sui într'o trăsură și plecă cel dintâi Șik trimese pe Patsi în urmă.

Maklin luă cealaltă trăsură, pe care-o urmări Nik și Arisona Iake.

Și cum trăsurile se depărtau, Șik își spuse:

— La dracul noaptea ce-o va petrece șeful! Și dacă, mesajera își așteaptă partida de cărți!

Apoi se îndreptă spre strada 70 și Aleea Porumbiței.

Patsi în urmărire

Nu tocmai grea a fost urmărirea întreprinsă de Patsi.

Trăsura lui Culter urcă „Piața a opta" până la strada 31 colț în „Piața a zecea" și merse până la un colț unde se afla un debit de lichiururi.

Culter făcu semn birjarului să știe și scoborându-se intră în prăvălie.

Din anume motive care-l privesc, Patsi știa mai dinainte că acolo se ducea Culter; în consecință își oprise birjarul ceva mai înainte spunându-i să-l aștepte.

Apoi, înaintă cu prevedere și ajuns la colțul clădirei, se opri o clipă, nehotărât.

Se furișă prin intrarea unei case vecine și acolo se schimbă așa fel ca să fie necunoscut.

Revenind pe trotoar, fu oprit de un necunoscut, care desigur îl lua drept altul.

— Tu ești, Mike? întrebă individul. Îmi pare bine că te revăd. Câtă vreme de când n'ai mai călcat pe aici.

Mi s'a spus că te afli la Boston?

Patsi, văzând că seamănă așa bine cu prietenul acelui necunoscut, profită a-l întreba:

— Nu tocmai de-acolo pentru a revedea pe cei din partea locului. Sunt fericit de-a te vedea, cu toate că în întunerec nu te disting bine.

— Și lucrul nu-i de mirare, spuse celalt; nu eram tocmai bătrâni când locuiai pe aicea. Eu sunt Gohsy Halloran.

— A! da, îmi amintesc, spuse Patsi, cu greutate.

Hai să cinstim un pahar de vin,

— Primesc, răspunse cellalt.

Patsi îl conduse în localul unde se afla Culter, dar înaintea ușei, Halloran se codi ș'apoi spuse:

— Tu cunoști localul, Nike?

— Nu, dar din anumite motive vreau să-l vizitez.

— O! foarte bine, atunci, spuse Halloran. Numai, vroiam să-ți spun că îi un cabaret, rău privit ca oricare altul din strada asta, și lucrul acesta contează.

— Ți-e frică să intri? întrebă Patsi.

— Deloc, spuse Halloran. Banda care se adună aci n'are nimic de împărțit cu mine, căci eu nu fac parte din nici una.. Îi cunosc pe toți, și îi văd zilnic, dar atât.

— Atunci vino, spuse Patsi.

Intrară în salon și Patsi apropiindu-se de tejghea, aruncă o privire furișă în jur.

Înaintea tejghelei, se perindau diferiți clienți, dintre care unii se interesau de un grup, ce juca cărți pe fasole, consumați și țigări.

(Va urma)

Atențiune

Pentru prima oară în orașul Iași! DOAMNA ANETA, prezicătoare magică, prezice trecutul, prezentul și viitorul precis și sigur, prin cărți străine.

Orele de consultație de la 9—12 și 2—6. — Consultă zilnic. Strada Smârdan 9

„OPINIA" ÎN ȚARA

Huși

Un epilog al procesului crimei din Corni Huși.— Acum câtva timp s'a judecat procesul fioroasei crime din Corni, când — după cum am dat relații telegrafice la timp — asasinii principali ai nefericitei d-ne Olga Eremia acuzații Alecu Cozorici și Ion Arteme zis Ionescu au fost condamnați la muncă silnică iar un alt acuzat complice Petru Al. Golache nefiind dovedit vinovat a fost achitat de jurați și lăsat liber.

Acest fapt — achitarea celui de al treilea complice — a avut darul să nemulțumească pe condamnații care din acel moment au plănuit să se răsbune contra tovarășului lor de până atunci care a avut norocul de a fi scăpat ferit de sub acuzația de asasinare.

Știind că nu mai pot obține o pedeapsă mai grea ignorând că și-ar putea ușura pe acea de acum au găsit spre satisfacția marelui public au venit să denunțe o astă serie de jafuri săvârșite anterior crimei de către toți inclusiv Golache arătându-l pe acesta ca autor principal al unor foarte îndrăznețe spargeri făptuite în H și în împrejurimi,

In urma acestui denunț autoritățile au dispus imediata arestare a implicatului Golache care dela data judecărei procesului crimei din Corni a fost lăsat liber.

Arestat Golache, firește, a tăgăduit ori și ce amestec în jafurile denunțate afirmând că este o răsbunare a celor doi foști tovarăși de închisoare cari sunt invidioși de achitarea lui.

Poliția locală având cazul spre cercetare a făcut intense investigații reușind să dea de firul afacerei.

In adevăr cu mult înainte de comiterea crimei din Cornl Golache cu tovarășii săi azi condamnat a săvârșit o serie de furturi îndrăznețe cari au rămas până azi nedescoperit.

După chipul cum au fost săvârșite jafurile și după modul arătării denunțătorilor se constată că este adevărat totul ce au denunțat iar Golache nu este de loc o victimă.

Mai mult păgubașii au și recunoscut după indicațiile date, pe aceștia ca autori ai furturilor suferite cu mult timp în urmă.

In fața dovezilor strânse Golache continuă totuși a nega complicitatea.

El nu vrea să mărturisească furturile căutând a se face scăpat.

Afacerea este în curs de cercetare iar Golache se află arestat.

Leontin

Piatra Neamț

Accident.— Pe când locuitorul Gh. Coroban se ducea spre Bistrița, traversând linia ferată, a fost ajuns de trenul ce venea de la Iași, care isbindu-l, l'a aruncat câți-va metri înainte pe linie. Vagoanele au prins sub roți pe nenorocitul, care a fost complect strivit.

Din cercetările făcute la fața locului, se constată că mecanicul mașinei a dat la timp semnalele, care însă n'au fost auzite de victimă.

Victima a fost transportată la morgă.

Ziaristice.— In curând va apare în localitate un ziar al partidului poporului intitulat „Ceahlăul", sub conducerea D-lui N. Calmuschi fost prefect.

Concert.— In curând va avea loc în sala Teatrului un concert vocal dat de cunoscutul tenor dramatic

Siel

Prinderea [illegible] *ăcător.* Am relatat în [illegible] orden-ță anterioară [illegible] mis la 29 Dec. a. cr. la comerciantul Leon Leibovici Proprietarul Bursei. Revin astăzi cu amănunte.

După comiterea furtului s'a găsit în curtea comerciantului de mai sus o șurubelniță necesară electricianilor, ceiace a dat de bănuit d-lui subcomisar Const. Cristea că autorul trebue să fie de meserie electrician.

Iscusitul polițist și-a îndreptat cercetările în sensul acesta. După o [illegible] nouă uriașă de aproape 3 s[illegible] ni d. subcomisar C[illegible] rma unor riguroas[illegible] arestat pe indivi[illegible] osman originar din [illegible] a. Luat din scurt și [illegible] a probelor aduse spre cont[illegible] ntare, hoțul a trebuit să și mărturisească fapta. El a fost înaintat parchetului. Lucrurile furate sunt în valoare de mai multe zeci de mii lei și au fost găsite la diferite gazde.

Ștefănești (Bot[illegible])

Bal.— In sala [illegible] lito-române a avut bal dat de societatea cere „Lew Ehct", în un frumos ans[illegible] mor[illegible]terial.

Printre asistenți remarcăm: D-nele și d-nii Wexler, S. Sachter, Emil Stolerlu, S. Svartz, N. Bercovici, Feinștein institutor, M. Vasiliu perceptor, P, Rivensohn, președintele comunității israelite, Rizel,

Domnișoarele B. Merdler, Goldenberg, Cupervarer, Sail Feingold, G. Buribovici, A Rivensohn, Levenbraun, Lizette Goldman, L. Haimovici. Leibovici.

Tinerii D. Bercovici. admin. moșiei Ripiceni, Adolf Rabinovici, I. Segalescu, I. Herșcovici, L. Sharf, I. Sharf, L. Herșcovici, L. Merdler, M. Rabinovici.

Sosirea Rabinului.— In ziua de 11 s'a reintors în localitate marele rabin Fridman, venind din Iași. Rabinul a fost primit de o imensă lume și a fost întâmpinat de un grup de călăreți la 6 km. înaintea orașului.

Dante

Rog atențiune

Toți comercianții din Iași, care dosedă cremă de ghete, stricată, să se adreseze printr'o c. p. în str. Uzinei, 56 și vor căpăta contra unei plăți mici pentru o duzină cremă bună.

Se primese și comenzi de cremă de ori-ce culoare.

Nu se primește mai puțin de o duzină.

I. MARCU

Iași str. Uzinei 56

Societatea Anonimă pe acțiuni

Lăptăria Iași

Prospect

Pentru a înlesni aprovizionarea orașului cu lapte și derivate sănătoase, a preveni marea mortalitate infantilă d torită în mare parte consumărei unui lapte nehigienic, a împiedeca transmisiunea dovedită a boalelor contagioase ca: tuberculoza, febra tifoidă, scarlatina, etc. cât și a stimula înmulțirea și îmbunătățirea soiului vitelor de lapte după exemplul marilor Societăți similare din străinătate, s'a decis înființarea în Iași a unei societăți anonime pe acțiuni „Lăptăria Iași" pentru industrializarea și comercializarea laptelui și derivatelor sale.

In Danemarca, Olanda, Elveția, etc, industria laptelui pe lângă îmbunătățirea higienei sociale, constitue izvoare mari de bogăție națională și fructifică în condițiuni cât se poate de bune capitalurile investite în astfel de întreprinderi.

Țara noastră eminamente agricolă și în special regiunea noastră bogată în furaje și reziduri agricole industriale e menită unei prosperități sigure și pe această cale.

Societatea se va ocupa și cu colectarea, conservarea și desfacerea ouălor atât pentru consumul intern cât și pentru export.

Capitalul societăței a fost fixat la 2000.000 lei împărțit în 4000 acțiuni a 500 lei fiecare.

Prima emisiune va fi de 600,000 lei.

Subscrierea acțiunilor este deschisă publicului până la 25 ianuarie a. c. și se face la ghișeurile Băncei Ieșilor din Iași Str. Ștefan cel Mare.

Odată cu subscrierea se va achita primul vărsământ de 30 la sută adiă lei 150 de acțiune plus 25 lei de fiecare acțiune pentru acoperirea cheltuelilor de emisiune.

Restul vărsămintelor se vor face la epocile fixate de Consiliu.

Primul Consiliu de administrație este format din d-nii: C. Crapenschi, Petre Bogdan, Dr, Cazacu, Dr. D. Buzenchi, Dr. Antonom Georgescu, Prof. univ. C. Otin, ing. Casetti. Prof. univ. Haralamb Vasiliu, Lupu Grinspan, Dr. E. Iliescu și Alex. Funiac.

Cenzori: D-nii Ion Georgescu, Director Banca Ieșilor, Iancu Hânțișteanu și dr. N. Grigoriu.

Censori supleanți: D-nii D. Asdarache, Camil Moraș și Victor Bargheie.

La Ferma Bădărău

— se vinde —

VIN 1919

Calitate foarte bună

ALB CU 6,50 LITRUL

ROȘ CU 5,50 LITRUL

Numai de la 30 litri în sus

PENTRU SARBATORI

Dacă voiți să cumpărați eftin, vizitați magazinul

LA DOCAN IOSEF ASȚUG

care a primit un mare asortiment de manufactură, galanterie, articole pentru Domni și Doamne, articole pentru botezuri, nunți, precum și un mare asortiment de jerseuri, diferite culori, numai cu 190 lei bucata.

Vizitați magazinul și veți cumpăra.

Becuri Electrice

sram, Tungsram, Philips-Ferowatt toate voltajele, Filament metalic jum. Watt și sferice vinde cu prețul fabricei, Depozitul

ZAHARIA WEISS—Iasi

Piața Unirei

Intoarcerea d-lui Prof. Astrolog C. Ștefan din străinătate

dă noi consultațiunt științifice prin științele oculte, prezice la fiecare persoană trecutul, prezentul și viitorul. Căsătorii, divorțuri, judecăți precum și pentru cazuri de boală, dă îndrumări, prescrie și chestiuni politice.

Orele de consultație de la 10—12 a. m. și de la 2—5 p. m.

Duminică nu dă consultații Iași, Strada Ioan Creangă No. 21.

(luați tramvaiul de abator)

VIȚE AMERICANE

(ALBE, ALTOITE)

de un, doi ani, producători direcți și butași indigeni, din cele mai productive și aclimatizate în țară.

Selection Carrière
Chasselas Dore de Fontainbleau
Aligoté
Riesling
Pino, etc.

din Pepinierele BERNARD & Co. Soc. Anonimă Tecuci

în Iași comenzile se primesc la firma

REISCHER et CRITICO

Str. I. C. Brătianu 147 bis

Sanatoriul Dr. TZAICU

IAȘI,—STR. CAROL 20—Telefon 368

Situat în regiunea cea mai frumoasă și mai higienică a Iașului s'a reorganizat și mărit pentru a corespunde cerințelor actuale.

Clinică chirurgicală perfect instalată. Asepsia cea mai riguroasă. Se practică ori-ce intervențiune. Adaptat la chirurgia de urgență.

Gynecologie, Ortoedie, Electroterapie. Mecanoterapie. Se primesc în consult cu medici distinși după specialități boli interne și nervoase (excluse boli contagioase și nervoși turbulenți.

Informațiuni și consultațiuni între orele 2—4 p. m.

Dir. Gen. a C. F. R.
Direcția II Regională Iași

Publicațiune

Pe ziua de Joi 16 Februarie 1922 se va ține la Direcțiunea II Regională din Iași, (Direcțiunea Serviciului Exploatărei gara Iași) concurs pentru ocuparea de posturi de casier de bilete și bagaje în stațiunile C. F. R. care se vor încredința pe baza rezultatului concursului.

La acest concurs se admite *numai personal femenin* care îndeplinește următoarele condițiuni:

1) Să aibă etatea de 21 ani împliniți la 1 Februar 1922.

2) Să prezinte acte pentru cunoștințele a cel puțin 4 clase gimnaziale sau comerciale recunoscute de Stat.

3) Să aibă constituție ROBUSTA. Constatarea se va face de medicul C. F. R.

4) Să fie de naționalitate română.

Actele se vor înainta cel mai târziu până la 5 Februarie la la Direcțiunea Serviciului Exploatărei (M. L.) gara Iași.

Concursul va consta din proba scrisă și oral asupra dispozițiunilor comerciale ale instrucțiunei I-a pentru traficul de călători și a 2-a pentru traficul de bagaje, precum și asupra raportului de debit cu privire la manipulația casselor de bilete și bagaje precum și de aritmetică.

Pentru procurarea instrucțiunilor respective precum și orice deslușiri, candidatele se vor adresa Direcțiunei Serviciului de exploatare. In ce privește numirea se vor primi în serviciu mai întâi ca impiegate auxiliare definitive ff. de casiere cu salarul bugetar respectiv, plus chiria și celelalte accesorii.

No. 1767 | 922,

Mobilă străină

In strada Muzelor 14 bis etajul al doilea se găsesc de vânzare:

Un dormitor în lemn roșu cu paturi de bronz; una garnitură cabinet, bibliotecă și birou; două garnituri în piele, canapele, fotolii, scaune, diferite alte mătase și mobile THONET VIENA una trăsură, precum și alte mobile și obiecte diferite. Vizibil numai după 2 p. m.

Adevărată ocaziune pentru amatorii de lucru bun.

ANUL al XVIII-lea No. 4406 — 1 Leu NUMĂRUL — MERCURI 25 IANUARIE 1922

Biblioteca Universității Iași

160
80

— IAȘI, ... MÂRZESCU 17 —

TELEFON No. 200

OPINIA

ZIAR POLITIC COTIDIAN

ANUNCIURI
Se primesc la toate
Agențiile de Publicitate
ȘI LA
ADMINISTRAȚIA ZIARULUI
— IAȘI, — STR. MÂRZESCU 17 —

UN NUMĂR VECHIU 3 LEI

Purtarea liberalilor față de ardeleni

— Relele începuturi ale guvernărei actuale —

Partidul liberal a preferat să vie singur la putere. El nu și-a asigurat concursul nici unui alt partid și, în special, n'a căutat așa cum se cuvenea, conlucrarea partidului național ardelenesc.

Direcțiunea partidului liberal a privit pe ardeleni numai din punct de vedere electoral. Tratativele începute cu partidul național, chestiunile discutate și ofertele făcute s'au rezumat la o numărătoare de mandate parlamentare și la un-un simplu calcul.

Prin această purtare a lor, liberalii s'au dovedit continuatori ai vechiului sistem de a se făgădui și împărți mandate și de a se măslui alegerile în disprețul dreptului și voinței libere a corpului electoral. Asemenea concepție nesănătoasă și învechită a constituit tot ce liberalii au fost dispuși să ofere Ardealului; și asemenea insultă au crezut liberalii că pot aduce unui partid cu forța morală, puterea și trecutul cu care se mândrește partidul național. Ardelenii nu pot admite să „fie considerați ca un fel de carne electorală și, ca atare, este firească îndârjirea lor contra guvernului și coalizarea chiar cu unele elemente politice cam îndoelnice.

Liberalii pretind că „inadvertența lor față de ardeleni provine din pricina regionalismului acestora din urmă. Și așa zisul regionalism ardelean este prezentat ca un sentiment antinațional și o primejdie pentru unire.

Dar sunt cunoscute de toată lumea luptele naționale pe care decenii întregi le-au dus partidul național sub stăpânirea maghiară. Prin mari jertfe și suferințe, acest partid a întreținut ideia unității neamului și a creat o atmosferă prin care s'a pregătit și s'a făcut posibilă unirea românilor. Din punct de vedere național, partidul ardelenesc are cel mai valabil și mai strălucit certificat de aptitudini și curățenie de suflet. A contesta sentimentul național, unor vechi luptători și martiri pentru cauza românismului, a considera ca nepatrioți pe stegarii sau pe feciorii stegarilor pentru cauza națională, de sub presiunea maghiară, este o mare nedreptate și îndrăzneală.

Poate fi vorba de un regionalism administrativ și politic. Dar acesta nu trebue îmbrăcat în haina patriotismului. Acest fel de regionalism ar putea strica cel mult omogenitatea guvernului central și ar diferenția metodele de conducere și administrare.

Ar fi aceasta un rău? S'a făcut prin ceva dovada bunătăței și superiorităței cent... i ?.

Chiar în vechiul regat s'a produs și continuă lupta pentru descentralizare. Cu atât mai mult este explicabilă aceasta luptă în noile provincii alipite. Nu putem ține de rău pe ardelenii pentru faptul că voesc să se crațe de pacostele din belșug constatate la noi și că tind la găsirea unui mai bun sistem de organizare și conducere.

Disprețul liberalilor față de partidul național este nejustificat și temerar. Acest mod de procedare poate aduce reale primejdii pentru țară.

E lucru limpede că liberalii își inaugurează guvernarea într'un chip nu tocmai fericit.

MOARTEA PAPEI

București.—Papa a fost răpus de o dublă pneuomonie care a făcut progrese repezi.

Ieri, înaltul prelat a primit împărtășania... Toate bisericile din Italia au primit ordinul să facă rugăciuni.

O ultimă telegramă din Roma anunță moartea Papei.

Actualități din afară

Un interesant proces intentat Ex-Împăratului Karl al Austriei. Curtea de Apel din Roma va avea de judecat în curând procesul intentat ex-împăratului Carol de către moștenitorul defunctului cardinal ducele Hohenlohe, Gustavo Milelli di Mintefalco. Iată de ce e vorba în acest proces: Villa d'Este la Tivoli de lângă Roma a fost în 1859 proprietatea arhiducelui Franz Maria de Austria duce de Modena, care autorizase pe ducele Hohenlohe, pe atunci arhiepiscop, să locuiască într'însa. In anul 1875 Franz Maria murise, și succesorul său arhiducele Karl Ludovig se opuse să plătească reparațiile necesare clădirei. In cele din urmă Karl Ludovic propuse o împăcare. Vila urma să fie vândută cu un milion lire, iar Hohenlohe avea să primească din această sumă 380000 lire, ca despăgubire. Inainte de vânzare cardinalul Hohenlohe, iar moștenitorul său Gustavo Nobili are acum aceleași pretenții. Procesul a fost judecat întâiu în 1906 intentat arhiducelui Franz Ferdinand. După moartea lui Franz Iosef, procesul a fost judecat la Toscana în contra lui Carol și amânat în câteva sesiuni. Zilele acestea Curtea din Roma va trebui să se pronunțe în mod definitiv.

Colaborarea takisto-liberală

La ultima consfătuire, pentru alcătuirea unui bloc al opoziției partidele s'au prezentat prin reprezintanții lor firești, adică prin șefii. Numai d. Take Ionescu a găsit cu cale să trimită delegați în persoană d-lor Stelian Popescu și Xeni. El în persoană și a rezervat rolul să trateze cu d. Brătianu în același timp, când delegații săi tratau cu opoziția.

Dată fiind izolarea în care s'a pomenit partidul liberal, măcar că ajutorul takiștilor devenea prețios, și de aceia, d. Ionel Brătianu a vizitat el însuși pe d. Take Ionescu acasă la acesta.

Ințelegerea s'a făcut în sensul că se rezervă takiștilor 20 scaune în Parlament. Takiștii vor candida pe listele guvernului. In afară de cele 20 locuri, se mai oferă alte 5 locuri în Parlament, ca preț de răscumpărare a postului de guvernator la Banca Națională, post din care d. Oromolu va demisiona.

Pe aceste baze, colaborarea takisto-liberală este stabilită.

DIN LUMEA PASIONALA

Un asasinat neobișnuit

Un caz rar de perversiune morală s'a produs în Franța, la Neuilly (lângă Paris).

O tânără americană Laura Craeyghton contractase o puternică legătură de dragoste cu pictorul Peter Mac Coye. Bărbatul Laurei, d. Thomas Stevart Ryan, aflând de infidelitatea soției, a imaginat o pedeapsă neobișnuită. El și-a silit soția să-și scrie câte o scrisoare mamei sale și amantului, în care anunța hotărârea ei de a se sinucide. Apoi soțul a silit pe Laura să înghită 3 pastile de sublimat.

Nefericita femee a fost transportată la spital în stare disperată. Totuș a avut puterea și luciditatea minței pentru a răspunde la interogatorul luat de judele instructor și a denunța pe bărbatul său că a otrăvit-o, după ce a silit-o să scrie cele două scrisori.

Soțul otrăvitor a fost arestat. El însă neagă totul și susține că Laura s'a sinucis fără ca el să aibă vre-un amestec.

Alegerea de la Camera de Comerț din Capitală

București.— Ieri dimineață s'au început operațiunile alegerei la Camera de Comerț din Capitală. Votarea a durat până la ora 11 noaptea.

A domnit o mare animație.

A fost aleasă lista d-lui Hagi-Teodorache, cu o zdrobitoare majoritate de voturi, față de lista d-lui Zaune.

VIAȚA POLITICA

Formidabilul bloc al opoziției

Lupta unitară contra guvernului. — Liste comune și carteluri electorale — Situația grea a liberalilor.

O formidabilă coalițiune opoziționistă s'a alcătuit pentru a se duce lupta contra guvernului. Au intrat în bloc partidul național din Ardeal, partidul naționalist al d-lui Iorga, partidul poporului și partidul progresist al d-lui Marghiloman. Blocul a obținut și concursul întreg al partidului țărănist.

Aceștia din urmă au convenit numai la o acțiune paralelă, în strânsă unitate de vederi cu restul opoziției, dar fără a intra deadreptul în bloc. Rezerva țărăniștilor provine din teama șefilor partidului, ca nu cumva confaciul prea intim cu unele persoane și metode politice, să provoace la proprii partizani unele veleități care ar putea să tulbure organizarea internă a partidului.

Țărăniștii vor ține întruniri publice separat de bloc, dar în înțelegere cu el și prin manifestații de stradă comune. Toată opoziția va fi strâns unită în lupta neîmblânzită contra liberalilor.

*

Blocul opoziționist va prezinta în alegeri liste comune de candidați. Organizațiile țărăniste au și ele libertatea a face carteluri electorale în județele unde vor crede că faptul este necesar.

Conducerea generală a campaniei electorale a blocului este încredințată d-lui Al. Marghiloman, ca unul ce și-a dovedit mari calități de elector.

D. Marghiloman va candida la Cetatea-Albă alături de d. Sergiu Niță, averescan. Șeful progresiștilor va mai candida la Constanța, pe aceiași listă cu un averescan și un naționalist. Pe lista naționalistă a d-lui Buțureanu, va candida la Dorohoiu fruntașul progresist d. N. Stoianovici. Șeful averescan Rimescu din Botoșani, va candida pe aceiași listă cu d. Panait Vizanti progresist și cu un naționalist. Pretutindeni vor fi liste comune ale blocului, iar în unele județe se vor încheia carteluri și cu țărăniștii.

In Basarabia țărăniștii conduși de d. Stere și Halippa, sânt cu desăvârșire stăpâni pe situație. D. Inculeț și liberalii d-lui Ciugureanu, nu numai că n'au forță electorală, dar se și dușmănesc între dânșii.

In Banat și Ardeal, partidul național va duce o luptă cumplit de înverșunată, ce sprijinul averescanilor și țărăniștilor localnici. In fine, guvernul va avea să înfrunte puternica opoziție a social democraților în Bucovina.

*

Lupta va fi extrem de înverșunată. Alegerile vor constitui un formidabil pericol pentru guvern.

Și în fața amenințătorului bloc al opoziției, liberalii se găsesc numai în tovărășia takiștilor ai căror candidați vor figura pe listele guvernamentale, până la limita celor 20-25 scaune cât a putut obține d. Take Ionescu de la d. Brătianu.

O MARE MINUNE...

Mai tare decât pilulele Pinck!

Apare în Iașul nostru cultural o revistă catolică intitulată „Lumina Creștinului" care conține lucrări miraculoase. Așa citim în No. din Decembrie 1921 că parohul din Bărgăoani, Mihai Damea, printr'o răceală contractată în 1907, căpătase la piciorul drept reumatism care cu timpul s'a întins și la piciorul stâng. A fost bietul preot la mulți doctori care nu l'au putut vindeca, ba din contra, boala se agravase și-l slăbise din ce în ce mai mult. A făcut pe dracul în patru și s'a dus la „Lourdes" unde făcând *numai două* băi în miraculoasa apă de acolo s'a vindecat complect. Au trecut șapte ani și părintele Damea e sănătos tun.

Alt caz: Maria Gh. Aron tot din Bărgăoani, s'a îmbolnăvit grav la 17 Decembrie 1913. Era așa de bolnavă biata femee că nu mai putea vorbi, ochii îi erau întunecați și sticloși, buzele arse, fața palidă și slăbită. Părintele Damea i-a dat să bea apa de Lourdes și minune!... femeea s'a făcut pe deplin sănătoasă!

Un al treilea caz pune vârf la toate: Tânărul Victor Gherghel iarăși din Bărgăoani, vine la spitalul Sf. Spiridon din localitate în ziua de 26 Decembrie 1912 cu limba umflată și cu o rană în vârful ei.

Se zice că avea rac pe limbă. A stat băiatul patru săptămâni în spital fără ca medicii noștri să'l fi putut lecui, căci, din nefericire, până în prezent nu s'a descoperit leac pentru cancer.

Popa Damea însă, dumnezeu să-i dea sănătate, a pus în cofă toate somitățile medicale din univers, căci cu puțină apă din Lourdes, minunea s'a făcut: Victor Gherghel s'a însănătoșit complect, rana a dispărut, nici nu se cunoștea măcar locul ei!...

Ei, ce ziceți iubiți cititor, de aceste isprăvi ale părintelui Damea? Și, dragă Doamne, trăim în secolul al XX-lea.

Ce-ar fi oare dacă epitropia casei sft. Spiridon ar aduce un butoiu din această apă miraculoasă? S'ar putea licenția toți medicii de la spital, s'ar desființa farmacia, posturile de interni, externi, etc. etc. Epitropia ar realiza economii enorme!... „Lumina Creștinului" subscrie la această propunere?!

M. H. G.

IN TREACĂT

IN JURUL DRAMEI DELA BRAȘOV

Gazetele din Capitală comentând misterioasa tragedie de la Brașov, sinuciderea generalului Eremia care se știe că și-a tras un glonte în creer după ce și-a împușcat copilașii, sunt toate de acord să vază în acest erou un criminal și nu-i acordă nici după moarte circumstanțe atenuante.

Citind toate aceste protestări indignate și vehemente acusațiuni ne punem întrebarea, dacă ele, sunt într'adevăr justificate. Un părinte, care'și omoară copiii și continuă să trăiască, e fără îndoială un monstru, un criminal, ce merită cea mai cumplită pedeapsă, sau un sărman nebun, ce trebuește internat într'un ospiciu de alienați. Dar tatăl care renunță el însuși la viață, după ce s săvârșit groaznica faptă, aproape inexplicabilă, de a'și ucide copiii, acest om poate fi judecat oare cu aceiași măsură?

Oare crima generalului n'a fost bine motivată? Oare nu tot din dragostea părintească și-a executat planul, smintit — dacă considerând viața ca un bun neprețuit, cel mai scump și cel mai frumos din toate, — cuminte, dacă suntem de părere, că a trăi nu este suprema fericire.

Este oare un criminal sinucigașul, care și-a omorât copiii vrând să'i ferească de o soartă mai crudă decât moartea? Este oare un smintit, părintele care, nemaiputând suporta suferințele vieței, își pune capăt, curmând totodată existența copilașilor săi, spre a nu-i lăsa pradă acelorași suferinți?

Cine știe, dacă orfanii n'ar fi acuzat mai târziu pe părintele lor, că i-a părăsit, tocmai când aveau nevoe de mai mult sprijin! Cine știe dacă nu'i vor fi recunoscătoare acele suflete nevinovate de copii, că le-a scăpat de la chinurile și durerile vieței?

Firește, generalul ar fi trebuit să lupte, să reziste; el care a înfruntat pe atâția dușmani, a fost însă biruit de vrăjmașul cel mai cumplit: Viața.

Putem oare să'l facem o vină din'această? Și putem să'l învinuim, că după lupte sufletești îngrozitoare — căci fapta a fost premeditată — a recurs la supremul mijloc de scăpare, luând cu dânsul, în neant, copiii, cărora el le dăte viața?

(continuarea în pag. II-a)

NOTE ȘI RECENZII

Literatură rusească

„Gândirea" și apoi „Viața Românească" au vorbit de curând despre influența literaturii rusești. Această literatură, profund omenească, de complicate probleme ale vieții și morții, de critică socială, etc. ne-a rămas aproape străină. Numai câțiva din scriitorii români au fost influențați de literatura rusească. Publicul mare însă a rămas de-oparte. Literatura franceză domină în voe,—și din literatura aceasta... mai ales romanele de bulevard cu adultere. Literatura franceză de invazie își pune aproape o singură problemă: Doamna X. își va înșela sau nu bărbatul? Dar literatura pariziană are o formă strălucitoare, care ia ochii. Și publicul nostru, care cuprinde și mult element țigănesc,— ca să dăm câteva considerente de rasa!,— are o pronunțată înclinare pentru lucrurile lucii și zurnăitoare, cași negrii cu marea lor simpatie pentru mărgele și sticlă colorată. Sau, poate, faptul că România și Franța au supt cap la cap la două mamele vecine ale latinității, a determinat succesul literaturii pariziene pe meleagurile noastre! (Atât numai: am dori ca istoria să fie mai mult a realităților, decât a fantaziei discursurilor patriotice de piață publică). Oricum,— să lăsăm această chestie pe mâini mai competente.

Un lucru rămâne, totuși, stabilit. Literatura rusească, cu vastitatea ei de adevăr psihologic și de probleme, ne-a fost și ne este străină,— sufletul fiindu-ne învadat de tot soiul mai ușurat c, dar de-o formă desăvârșită, din literatura franceză.

Cele două reviste atrag atenția publicului spre literatura rusească. Peste Nistru este o imensă bae de soare. Deschideți-vă sufletele și lăsați lumina să pătrundă într'însele, cauterizând punctele de infecție morală!

Nu aberații scrise subt influența alcoolului și a cocainei, nu joc dement de imagini portocalii,— ci viața omenească, cu durerile ei, cu rosturile ei, cu idealurile ei,... aceasta trebue să palpite și'n cărțile pe care le cetim, cași 'n acele pe care le scriem.

Cetiți istoria canarului și a ciocănitoarei, de Gorki. Intr'o pădure, păsările stăteau zburlite pe ramuri. Se apropia iarna. Tristețe, desnădejdea, resemnarea domnea pretutindeni. De-odată un glas izbucnește. Un cântec de luptă și de speranță. Un canar, cu voce îndrăzneață și sigură, începuse să cânte despre niște locuri cu soare care sunt undeva, înainte, încotro toate păsările ar trebui să se îndrepte. Canarul nu știa nimic precis: dorea însă cu tărie cât mai multă lumină. Păsările au înconjurat copacul, pe creanga căruia cânta canarul,— o pasăre măruntă, mizeră, de un galben cenușiu. Pasările au început atunci să cârtească. Iar o ciocănitoare, „cu faptele în mână", a dovedit publicului că păsărica minte. Canarul nu știe nimic pozitiv despre ținuturile dinainte, unde nu pot fi—spun faptele — decât câmpii, sate cu păsărar, iarăși câmpii și iarăși sate, până la locul plecării, — fiindcă doar și păsările știu că pământul este rotund. Păsările au zburat în sfârșit desamăgit pe la cuiburile lor, mai triste decât totdeauna. Canarul a rămas singur și nefericit.

— Am mințit, își spunea el, da, am mințit — fiindcă nu știu ce-i dincolo de pădure, dar i-așa de bine să crezi și să speri!... Și eu tocmai vroiam să deștept credința și speranța,— iată de ce am mințit. Poate ciocănitoarea are dreptate,— dar ce ne trebue dreptatea ei, care ne apasă ca o piatră pe aripi și nu ne lasă să zburăm în înălțime, la ceruri!"

Preferăm literatura care deșteaptă credința și speranța în sufletele omenești și-l iubim, nu numai îl admirăm, pe cântărețul care, cași canarul, ne povestește despre o lume, chiar imaginară (ceiace nu-i dealtfel cazul cu literatura rusească) de undeva, departe, cu soare mult, mult...

M. Sevastos

Cursul Leului

București.—Leul a cotat ieri la Paris 9 centime și jumătate.

Cinema ELISABETA Soc. Mărăşti

— Sala bine încălzită —

Astăzi Luni 23 Ianuarie la ambele matineuri Seria I şi a II-a

ORFANA

L'ORPHELINE

Grandios cinema roman scris de Louis Feuillade celebru romancier francez, autorul romanelor Judex, Barrabas, Tih-Min, Copiii Prigoniţi, etc. şi interpretat de artiştii din sus arătatele drame

8 acte 5000 metri. Adaos la program

Logodna Principesei Mărioara cu M. S. Regele Alexandru al Serbiei

Sosirea in gara Sinaia a Regelui Alexandru, Intâmpinarea, Entuziasmul Xederi absolut fidele după natură şi de cea mai recentă actualitate.

CINEMA MODERN

Astăzi in Matineuri şi seara — Colosalul succes
Ultima zi se mai reprezintă seria I din

Călăreţul fără cap

LE CAVALIER SANS TETE

Zguduitorul roman a romancierului francez Ponson Ponson de Teraile.

Incepând de mâine Marţi 24 Ianuarie seria II-a „Le Cavalier sans Tete şi Grandiosul match de Box al secolului Carpentier-Dempsey *4 acte. Rugăm a se reţine din timp pentru a se evita aglomeraţie la cassă*

PURIFIG Dr. KONYA — Sirop laxativ şi purgativ, obţinut din fructul smochinului; vindecă lesne constipaţia fără a obişnui organismul; a salvat zeci de mii de suferinzi prin efectul său sigur şi plăcut.

DIGESTON Dr. KONYA — Praf digestiv, restabileşte digestia dificilă; uşurează asimilaţia alimentelor; taie acreala şi arsurile din stomac

Societatea Anonimă pe acţiuni
Lăptăria Iaşi
Prospect

Pentru à înlesni aprovizionarea oraşului cu lapte şi derivate sănătoase, a preveni marea mortalitate infantilă datorită în mare parte consumărei unui lapte nehigienic, a impiedeca transmisiunea dovedită a boalelor contagioase ca: tuberculoza, febra tifoidă, scarlatina, etc. cât şi a stimula înmulţirea şi îmbunătăţirea soiului vitelor de lapte după exemplul marilor Societăţi similare din străinătate, s'a decis înfinţarea în Iaşi a unei societăţi anonime pe acţiuni „Lăptăria Iaşi" pentru industrializarea şi comercializarea laptelui şi derivatelor sale.

In Danemarca, Olanda, Elveţia, etc, industria laptelui pe lingă imbunătăţirea higienei sociale, constitue izvoare mari de bogăţie naţională şi fructifică în condiţiuni cît se poate de bune capitalurile investite in astfel de intreprinderi.

Ţara noastră eminamente agricolă şi în special regiunea noastră bogată în furaje şi rezidiuri agricole industriale e menită unei prosperităţi sigure şi pe această cale.

Societatea se va ocupa şi cu colectarea, conservarea şi desfacerea ouălor atât pentru consumul intern cît şi pentru export.

Capitalul societăţei a fost fixat la 2000.000 lei împărţit în 4000 acţiuni a 500 lei fiecare.

Prima emisiune va fi de 600,000 lei.

Subscrierea acţiunilor este deschisă publicului până la 25 Ianuarie a. c. şi se face la ghişeurile Băncei Iaşilor din Iaşi Str. Ştefan cel Mare.

Odată cu subscrierea se va achita primul vărsământ de 30 la sută adică lei 150 de acţiune plus 25 lei de fiecare acţiune pentru acoperirea cheltuelilor de emisiune.

Restul vărsămintelor se vor face la epocile fixate de Consiliu.

Primul Consiliu de administraţie este format din d-nii: C. Crupenschi, Petre Bogdan, Dr, Cazacu, Dr. D. Buzenchi, Dr. Autonom Georgescu, Prof. univ. C. Otin, Ing. Casetti. Prof. univ. Haralamb Vasiliu, Lupu Grinspan, Dr. E. Iliescu şi Alex. Funiac.

Cenzorii: D-nii Ion Georgescu, Director Banca Iaşilor, Iancu Hânţişteanu şi dr. N. Grigoriu.

Censori supleanţi: D-nii D. Andarache, Camil Moţăş şi Victor Burghele.

Atelier de tâmplărie
LA SEGALL

Str. I. C. Brătianu 104

Se găsesc in permanenţă sicrie (racle), de brad şi stejar, cu pânzele şi pernele lor şi sicrie îmbrăcate cu table de zinc pentru expediare; de asemenea se găsesc şi cruci cu inscripţii.

Nu cumpăraţi până nu veţi vizita acest atelier.

40 la sută mai eftin

Becuri Electrice

sram, Tungsram, Philips-Ferowatt toate voltajele, Filament metalic jum. Watt şi sferice vinde cu preţul fabricei, Depozitul

ZAHARIA WEISS-Iasi
Piaţa Unirei

Marele scriitor german Hebbel a scris în jurnalul lui: „Un om care se consumă de durere şi o frunză, care se ofileşte înainte de vreme, sunt tot una în faţa puterei supreme, şi precum frunza nu e despăgubită pentru vestejirea ei, tot astfel omul nu găseşte nicăeri compensaţii pentru suferinţele lui. Copacul are frunze nenumărate, şi universul un surplus de oameni".

Poate că generalul Eremia a săvârşit această faptă, gândind la fel cu Hebbel — şi atunci am avea cheia „misterioasei drame din Braşov".

E. Marghita

Senatorul Mac Cormick impotriva politicei financiare a statelor europene

Senatorul Mack Cormick din Washington va prezenta astăzi un raport, prin care declară că adevărata cauză a mizeriei economice din Europa o constitue cheltuelile, pe care le necesită armata—şi aceasta din vina Americei. D-sa ilustrează această teorie prin următoarea statistică: Franţa, cu o populaţie de 40 milioane, ţine sub drapel peste 800000 de oameni; Italia 456000 şi Polonia 450000. Cheltuelile pe care le necesită întreţinerea armatei franceze sunt egale cu suma dublă a bugetului obişnuit. La sfârşit Cormick zice:

Cum am putea să dăm ajutor Europei, cât timp nu e pregătită nici în mod politic, nici economic, să'şi administreze casa lor proprie. Ce folos poate trage din faptul, că America trimete delegaţi la Geneva, numai pentru a constata, că e imposibil să mai susţie cu banii săi un grup de state, ce alcătuesc oarecum un complot, prin deficitul lor politic şi financiar pentru a sădărnici ajutorul american?

ECOURI

❑ „Keren-Hayesod". Se aduce pe această cale la cunoştinţa membrilor comitetului pro „Keren-Hayesod" că şedinţa ce trebuia să aibă loc astă-seara se amână pentru Mercuri 25 Ianuarie orele 8 jum. seara.

x Cumpăraţi drojdie Bragadiru din cea mai buna şi cea mai sigură în lucru. Depozit central Solomon Blumer Iaşi str I. C. Brătianu 17.

Firme

cu preţuri pe jumătate

pentru comerţ, industrii, birouri, bănci, farmacii, meseriaşi, profesionişti, autorităţi etc. comandaţi la

I. MAX (str. C. Negri 58)

Cinema Sidoli

Sala bine încălzită. Astăzi şi in zilele următoare zilnic 2 matineuri ora 3 şi 5 jum. seara 9 jum.

Ultimul succes francez Premieră operă completă

LA PIEGE DE L'AMOUR

(Laţul amorului) Superbă dramă in 5 acte cu o bogată montare In. rol principal HUGUETTE DUFLOS cea mai frumoasă şi talentata artistă de la Comedia franceză celebră din filmul Lily Vertu. — O nouă şi foarte hazlie comedie in 2 acte Zigotto şi urşii complectează bogatul program. Atenţiune: Mercuri seara reprezentaţia este dată în folosul societăţei „Solidaritatea" a croitorilor din Iaşi

Preţurile locurilor inclusiv toate taxele: Loja lei 40, Rezervat 10, Stal 8, Balcon 5

Programul viitor Le secret de Rose Lambert.

Intrunirea dela clubul liberal
Consfătuirea delegaţilor provinciali.— Prepararea alegerilor

Bucureşti.— Eri s'au întrunit la clubul partidului liberal, preşedinţii organizaţiilor din provincie. Au asistat reprezentanţii organizaţiilor liberale din Ardeal, Basarabia, Bucovina şi din vechiul Regat, de asemenea au luat parte şi membrii guvernului.

D. I. Brătianu luând cuvântul, expune punctul de vedere al guvernului, în ce priveşte reorganizarea ţărei pe baze noi, care să o refacă complect. Spune că în momentele de faţă, se simte nevoia unei mâni care să strângă puternic frânele, pentru ca ţara să nu ajungă pe panta pe care o târâse guvernele anterioare.

Continuând, primul ministru spune că ţara suferă şi de aceia trebue vindecată grabnic, pentru aceasta e nevoe de armonie şi sprijinul tuturor.

Guvernul e hotărât să atace toate extremităţile şi posibilităţile, să înlăture orice interese personale şi de partid, să facă apel la toată lumea cinstită şi cu dor de ţară, pentru salvarea intereselor generale pentru consolidarea ţării în interior şi în afară.

Din partea organizaţiilor din România vorbesc d-nii Amos Francu, N. Săveanu, Bălănescu. Reprezentanţii provinciei asigură pe primul ministru de concursul lor şi al organizaţiilor ce conduc. De altfel — adaogă d. Amos Francu — Ardealul e acela care vede în guvernul actual salvatorul ţărei. Asigură pe d. Brătianu de tot concursul său în lupta grea la care se angajează.

*

Tot eri, după consfătuirea de la clubul liberal, membrii guvernului s'au întrunit la cancelaria consiliului dela ministerul de externe, unde a luat contact cu delegaţiunile din provincie sosite în Capitală. S'au examinat în comun listele pregătite de către fiecare organizaţie de judeţ, pentru desemnarea prefecţilor şi a comisiilor interimare.

Prefecţii numiţi au depus jurământul în faţa ministrului de interne.

Informatiuni

x In capitală produce impresia, intrarea în partidul ţărănist a d-lui Mehedinţi, fost ministru, împreună cu mai mulţi prieteni, printre care d-nii Mazilu şi Papacostei.

X Dl. M. Gh. Orleanu, fost ministru, a demisionat din partidul liberal.

x Un ceai.— Un grup de intelectuali ieşeni, a oferit aseară un ceai, artiştilor evrei, din Trupa Zaslavscaia-Fischon, pentru a-şi arăta recunoştinţa, faţă de această trupă, care le-a dat posibilitatea să vază teatru evreesc, în adevăratul înţeles al cuvântului.

Au toastat cu această ocazie d. dr. Pechelman, (Enric Furtună) şi d-na R. Schoenberg, arătând că populaţia evreească, ieşană, nu poate fi decât recunoscătoare acestei trupe, care cuprinde elemente de reală valoare artistică şi a venit cu un repertoriu ales, ca să arate ieşenilor că există şi teatru evreesc.

Dl. Fischsohn mulţumeşte în numele colegilor săi pentru călduroasele cuvinte; îşi arată totuşi mirarea, că presa ieşană, dacă într'adevăr trupa din care face parte, merită aceasta, n'a menţionat până în prezent nimic.

❑ Joi 19 ale acestei luni, în cerc intim a avut loc cununia civilă şi religioasă a gentilei Domnişoare Cirionţa Zamfirescu cu d-l Goga Petrescu, în saloanele d-lui Cotin Zamfirescu din Botoşani.

Nunii au fost d-na Jeana general Sava-Goiu şi d-na colonel Jurist cu d-nii general Sava-Goiu, şi colonel Jurist.

Au luat parte multă lume aleasă din Botoşani şi Iaşi.

Remarcăm: d-na şi d-l d-r mil Radu, d-na şi d-l Frunzescu, d-na şi d-l maior Serghievici, d-şoara Angelica general Sava Goiu, d-şoara Viorica Zamfirescu, d-na şi d-l Cotin Zamfirescu etc.

S'a petrecut minunat până în ziuă.

❑ Excelenta trupă israelită de artă Zaslavskaia-Fiszon, i s'a propus un angajament strălucit, pentru 30 reprezentaţii la teatrul central din Bucureşti. Aceasta după insistenţele intelectualilor evrei din capitală.

❑ Intrunirea socialistă de la Sidoli.—Eri dimineaţă a avut loc în sala teatrului Sidoli o întrunire publică, convocată de organizaţia socialistă din localitate.

Ia parte un foarte numeros public format în majoritate de muncitori.

Prezidează d. Lascar, secretarul organizaţiei locale.

Cuvântul e dat d-lui Petrescu-Ghempet care aduce salutul muncitorimei din Capitală, şi cheamă pe muncitori la organizare.

Mişcarea sindicală trebue reînviată, pentru a putea ţine piept burgheziei, care e în refacere.

Să se dea la iveală toate fraudele şi jafurile comise în toate unghiurile României şi peste care oligarhii caută să întindă muşamaua.

Arată că datoria muncitorimei e să lupte pentru a putea trimete cât mai mulţi deputaţi în parlament şi termină, chemând intelectualitatea să se pună în fruntea mişcărei, luminând masele.

D. Em. Socor, luând cuvântul după ce aminteşte de muncitorimea care zace prin ocne pentru a fi cerut dreptate, arată că întrunirea, e prima din seria întrunirilor electorale; ce vor urma.

Arată că vina înfrângerei suferite de mişcare. e datorită lipsei de educaţie politică a masselor, căci dacă massele erau conştiente, poliţia; justiţia şi temniţele oligarhiei, nu putea să distrugă mişcarea.

O muncă culturală intensă trebue să fie azi în fruntea programului partidului.

Noi cerem un regim parlamentar.

Muncitorimea e azi dezbinată e deci nevoe de unire pentru putea învinge. Cuvântarea admirabilă a d-lui Socor a fost viu aplaudată.

Studentul basarabean *Derevici* arată atitudinea luată de studenţimea basarabeană, faţă de guvernele oligarhice.

Arată apoi starea Basarabiei, de la alipirea ei şi până azi pusă sub călcâiul tuturor parveniţilor şi nepricopsiţilor.

Când s'a dat alarma, s'a hotărât ancheta, dar rezultatul lor nici până azi nu se cunoaşte.

Această stare, în loc să apropie, a depărtat populaţia basarabeană de ţară.

Şi termină, cerând ca muncitorimea să rămească sub ocrotirea şi populaţia terorizată a acestei provincii.

Cel din urmă ia cuvântul *deputatul Gh. Tanase* care arată, că toate partidele burgheze, privesc mişcarea de organizare a muncitorimii, ca cel mai mare pericol comun şi când e vorbă de aceasta mişcare se unesc cu toatele spre a-i sta în potrivă.

Vorbind despre reforma agrară, arată că ea nu s'a înfăpuit precum trebue, căci, dacă era vorba de împroprietărire, trebuia luat tot pămîntul din mâna actualilor stăpânitori şi împărţit ţără plata, celor care muncesc, aşa cum o are inscrisă partidul socialist in program.

De asemenea nici chestia evreească nu e de fapt soluţionată, pentrucă şi azi, antisemitizmul, predomină in actele celor din capul statului şi este infiltrat tineretului nostru prin şcoli şi universităţi.

Dl. P. Constantinescu-Iaşi cheamă pe muncitori la organizare pe bazele legei Trancu şi face apel la intelectuali să vie şi in fruntea mişcărei.

In urmă dl. *Lascar* dă cetire unei moţiuni.

❑ D-nii P. Fântânaru, Prefect de judeţ, şi dr. Autonom Georgescu. Prefect de poliţie, au plecat azi la Bucureşti, unde vor depune mâine jurământul la ministerul de interne.

❑ O telegramă sosită la prefectura de judeţ, anunţă, că d. Marinescu a fost confirmat ca director al personalului din ministerul de interne.

❑ Joi seara a avut loc în saloanele lojei Bnei Brith un ceai organizat în onoarea d-lui *A. Veisberg* presedintele Asoc. sportive „Macaby" şi a instructorilor macabei.

Intr'o atmosferă de cordialitate s'au făcut călduroase manifestaţiuni de simpatie pentru acei care s'au dedicat operei de educaţie fizică a tineretului evreu.

Au toastat d-nii: Ilie I. Mendelsohn, d-na R. Schoenberg. d. I. Schoenberg. dr. H. Solomovici, Bene Marcus, Gustav Leib din partea instructorilor şi Lupu Waldman, care în cuvinte bine simţite au adus numai cuvinte de laudă pentru iniţiatorul soc. „Macaby" şi pentru cei care cu trup şi suflet s'au devotat utilei opere de regenerare a tineretului evreu.

Cu această ocazie s'a constituit o societate pentru clădirea unui local propriu al soc. „Macaby". S'au înregistrat pe loc frumoase sume cea ce face să se spere că harnica societate „Macaby" va avea cât de curând, un local propriu

SPECTACOLE

— Cinema ELISABETA soc Mărăşti. Astăzi în matineuri la ora 3 şi 5 jum. ambele serii se reprezintă ORFANA „L'orpheline" splendid Cinema roman, formând o continuare la „Copiii Prigoniţi".

Adaos la Program: LOGODNA PRINCIPESEI MARIOARA cu M. S. REGELE ALEXANDRU al SERBIEI, vederi absolut exact luate de pe natură şi cea mai recentă actualitate: Sosirea la Sinaia, Primirea entuziastă la gară, solemnităţile etc. etc.

❋ Cinema-MODERN.— Astăzi în matineuri şi seara marele succes al stagiunei CALAREŢUL fără CAP (Le cavalier sans tete) cea mai captivantă desfăşurare apărută până azi.

O comedie americană în 2 acte.

x Cinema SIDOLI.— Astăzi şi în zilele următoare LA PIEGE DE L'AMOUR (Laţul Amorului). Superbă dramă în 5 acte cu o montare şi un lux formidabil.

O comedie în 2 acte Zigoto şi Urşii.

— ULTIME — INFORMAȚIUNI

❑ Directorii din Ministerul Finanțelor nu știu nimic alta decât despre prelungirea termenului declarațiilor de impozite.

Comisiunile de evaluare și de apel își continuă activitatea. Guvernul liberal va aplica impozitele. Și dacă nevoia financiară a țărei o va cere, va aplica și impozitul pe capital.

Zvonurile despre suprimarea sau marea reducere a impozitelor, sunt lăsate să circule din motive electorale.

x *La Palat a produs o impresie extraordinară, faptul absentărei fruntașilor opoziției la botezul principelui Mihai. În special s'a accentuat această impresie din cauza lipsei d-lui Al. Marghiloman și modul, în care d-sa a făcut cunoscut că nu va participa.*

Refuzul ardelenilor, din firea lor, educați în devotamentul pentru T r o n, a produs o impresie penibilă,

Se înțelege că toate acestea sunt viu comentate.

❑ *E cert că țărăniștii nu vor face parte din 'bloc. El însă nu vor împedeca unele cartele locale, dacă organizațiile din provincie, le vor crede necesare.*

x **Inzăpezirea trenurilor** *— Din cauza viscolului teribil care bântue la Mărășești, trenul 102 plecat ieri din Iași a rămas la Cozmești. Trenul 101 dinspre București, a rămas în Mărășești.*

Circulația dinspre Bucureșt spre Constanța și Brăila, a fost întreruptă.

x In legătură cu campania electorală, se încearcă o operă de conrupție în Basarabia, astfel d. Inculeț a oferit prefectura șefului organizației țărăniste din Hotin a cărui răspuns încă nu se cunoaște.

x Ințelegerea între d-nii Marghiloman și Serje Niță, fostul ministru al Basarabiei, pare a fi deplină.

D. Marghiloman va candida și la cetatea albă împreună cu fostul ministru averescan.

❑ *D. C. Stere va candida în mai multe locuri și va fi cap de listă la Soroca, unde speră să scoață lista întreagă.*

La Iași d. Stere va candida, dacă organizația țărănistă locală, va crede de cuviință de a-l pune pe listă.

❑ Colegul nostru, d. Mihai-Faust, directorul ziarului Rampa se află azi în localitate.

❑ Din Botoșani, se anunță că săteanul Șerpeanu, naționalist, fost deputat, a trecut în rândurile țărăniștilor.

x In vederea procesului Comuniștilor, care a început azi în Capitală, au fost citați ca martori și 25 persoane din Iași.

D. Osvald Teodoreanu pledează pentru acuzați.

❑ Comitetul organizator al marelui bal costumat de la soc. de gimnastică sport și muzică din seara de 28 Ianuarie a. c. desfășoară multă activitate pentru reușita deplină a acestui bal.

Așa în ședința de aseară, a hotărât, ca sala de tir, unde va fi bufetul, să fie decorată și iluminată cu becuri electrice colorate, având mai multe boschete de brad.

✠ D. C. Toma, fruntașul liberal, a plecat azi la București, pentru a avea o întrevedere cu d. Mârzescu, în ceia ce privește diferitele chestiuni interesând organizația liberală din localitate.

✠ Un incendiu a distrus casele locuitorului Chița din com. Focșani.

Cauza incendiului nu e încă stabilit.

Serviciul telegrafic și telefonic

AL ZIARULUI „OPINIA"

O NOUA LOVITURA HABSBURGICA ?

— Dispariția ex reginei Zitta din Elveția. — Ingrijorarea statelor Micei Antante. —

București. — Ex-regina Zitta, împreună cu fiul ei, arhiducele Otto, a dispărut din Zurich (Elveția).

Se crede că a plecat spre Ungaria pentru a relua tronul. Se crede deasemenea că Regele Carol a încredințat regența Reginei Zitta, până la sosirea lui în Ungaria.

Guvernul din Belgrad a fost imediat informat de dispariția Zittei, dar se așteaptă confirmarea

„Deutsche Allgemeine Zeitung" anunță că prințul Sixt de Bourbon se află la Paris. Clericalii francezi, împreună cu generalul Franchet D'Esperey, ajută pe regaliștii unguri.

Un viu schimb de telegrame are loc între Belgrad București și Praga.

*

Miniștrii plenipotențiari de la Budapesta, în numele conferinței ambasadorilor, au făcut un demers, reamintind guvernului dispozițiile militare ale tratatului d i n Trianon.

*

„Daily Mail" află din Berna că guvernul elvețian este informat, că în cazul unei noui tentative monarhice, ex-regele Carol va fi deportat într'o insulă mult mai depărtată.

TRATAT germano-cehoslovac

București.— La Praga s'a semnat ieri un tratat militar între Germania și Cehoslovacia, pentru apărarea reciprocă.

❑ **Distribuirea demnităților în localitate.**— Chestia numirilor în localitate va fi tranșată, în cursul acestor zile. In vederea acesta, s'a alcătuit o comisiune de 5 membri, și anume din d-nii Crupenschi, Osvald Racoviță, P. Fântânaru, C. Toma și d. Dimitriu, care să prezinte tabloul diverselor numiri ce au a se recomanda de către organizația liberală din localitate.

*

In ceia ce privește campania electorală, ce va fi condusă în localitate de către d. C. Toma, cu concursul comitetelor tuturor cluburilor liberale ale organizațiilor din oraș și județ.

*

Numirea nouei Comisii interimare, se va face în cursul acestei săptămâni.

Președinția va fi încredințată d-lui Eugen Herovanu, decanul baroului. Ca prim președinte va fi numit d. C. Toma.

Vor mai face parte din Comisia interimară, d-nii D. Dimitriu Osvald Racoviță și C. Crupenschi. E p r o b a b i l că delegația de ofițer al stărei civile va fi încredințată unui meseriaș.

Din Comisia interimară vor face parte și trei evreii, membri ai clubului liberal și probabil și doi din afară din club.

In ori ce caz d. Osias Friedman, cunoscutul comerciant și membru în clubul liberal, va face parte din noua Comisie interimară.

*

Ca epitropi vor fi numiți d-nii Chilimoglu, ca prim efor și d nii Teodoru și doctor Mirzescu efor.

*

In ceia ce privește candidaturele organizației liberale din localitate pentru Camere, se dau ca sigure candidaturele d-lor G. G. Mârzescu, C. Toma, Osvald Racoviță, Victor Ianmandi, D. Dimitriu și Valeriu Bulgaru.

Pentru Senat, par 'a fi certe până acuma candidaturele d-lor C. Crupenschi și Ciolan, sătean:

*

Dar toate aceste vor rămânea definitive abia după întrunire marelui comitet „județian, care va avea loc în curînd sub președenția d-lui Gh. Mârzescu.

Se observă o mare nemulțumire în sinul clubului liberal local în ce privește distribuirea demnitaților.

Acțiunea Opoziției

București.— D. Iuliu Maniu a avut ieri întrevederi cu d-nii Take Ionescu, Marghiloman și Mihalache, apoi cu mari fruntași averescani.

Coaliția opoziționistă va purta numele „Liga pentru apărarea drepturilor cetățenești".

*

Mâne are loc o întrevedere între d-nii Iorga și Gh. Grigorovici, pentru a se discuta situația electorală în Bucovina.

D. Iorga va vizita în curând Bucovina.

*

D. Simeon Mehedinți s'a înscris în partidul țărănist, împreună cu prietenii săi, între care d-nii Papacostea și Mazilu.

*

Intre partidul Național și partidul țărănist s'a încheiat un cartel electoral pentru Ardeal și Banat

Convocarea corpului electoral

Decretul de dizolvare. — Alegerile între 1 și 10 Mart. — Intrunirea Adunărei Naționale

București. — Astăzi dimineață la ora 10 a apărut Monitorul Oficial în ediție specială, continuând decretul de dizolvare a Parlamentului și convocarea Adunărei Naționale.

Raportul primului ministru către Suveran, atrage atenția că nouile camere vor avea caracter de Adunare Națională cu puteri de constituantă. Adunarea își trage puterea din faptul istoric care a determinat Unirea și din necesitatea ca noua organizare a statului să fie întemeiată pe o Constituție ieșită din voința întregei României Mari.

Decretul regal este redactat după cum urmează:

Art. I **Corpurile legiuitoare actuale sunt și rămân dizolvate.**

Art. II **Corpul electoral pentru Adunarea Deputaților și pentru Senat din întreaga Românie Mare, se convoacă de noi pentru a alege Adunarea Națională cu putere de Constituantă.**

Alegerile se vor efectua precum urmează:

a). Senat **Vechiul regat, Basarabia și Bucovina la 1 și 2 Mart.**

b). Colegiul Universitar **București, Cernăuți și Iași la 3 Mart.**

c). Deputați. **Vechiul regat, Bucovina și Basarabia la 5, 6 și 7 Mart.**

d) Deputați. **Transilvania 6 și 7 Mart.**

e). Senat. **Transilvania 9 și 10 Mart.**

Art III **Adunările Naționale sint convocate pentru 27 Mart.**

Mare incendiu la Berlin

București. — Un violent incendiu a distrus marile uzine de ciocolată de la Peterhof (Berlin).

Pagubele sunt de milioane. Mii de lucrători au rămas fără lucru.

Noui Prefecți

București, — S'au mai făcut următoarele numiri de prefecți:

D. Solomon Halița la comitatul Bistrița; Vasile Timuș farmacist, la Dorohoi; D. Hanganu la Botoșani, G. Râșcanu la Vaslui, Mazăre la Suceava, Draga la Neamț, Șt. Teodorescu la Roman, Neștianu la Tutova, Turtureanu la Tecuci. Nese la Covurlui Chircuțescu la Putna, Răducan la Brăila. Al Zamfirescu la Râmnicul-Sarat, maior Radovici la Fălciu, dr. Oroveanu la Buzeu, C. Dimitriu la Dâmbovița, Niculescu-Dorobantu la Ilfov, Eduard Racoviță la Bacău.

Botezul Prințului Mihai

Solemnitatea — Asistența — Lipsa fruntașilor opoziției

București.— Eri s'a oficiat la Palat botezul A. S. R. Prințului Mihai.

Au asistat membrii guvernului, corpul diplomatic, un reprezentant al Ateneului unul al Academiei, reprezentanți ai armatei, episcopul Netzhammer, rabinul Schor, casa civilă și militară a Regelui, foștii miniștri ai guvernului Take Ionescu și..... d. Pokievski-Csziel.

La ora 5 fără un sfert, a sosit clerul metropolitan, împreună cu bătrânul stareț al mănăstirei Sinaia, acel care a botezat pe toți copii Regelui

La aceiași oră a sosit și misiunea greacă, în frunte cu generalul Dusmanis.

La ora 5 a început oficierea botezului. Nași au fost: reg. vânătorilor de munte reprezintat printr'un colonel; Regele Constantin al Greciei, reprezintat prin d. Panas, ministrul Greciei la București; Regele Albert al Belgiei, prin plenipotențiarul din Capitală.

*

Opoziția n'a fost reprezintată la Botez In afară de takiști, a mai fost prezent d. general Coandă, care a declarat că se duce la botez din cauza legăturilor personale cu palatul; și d. Mișu Săulescu care nu mai face parte din gruparea d-lui Marghiloman.

Incolo, nici un opozant n'a participat. Se afirmă chiar că d. Marghiloman ar fi înapoiat invitația, împreună cu o scrisoare prin c a r e protestează contra camarilei d e l a Palat.

Lipsa opoziției a produs o mare impresie.

Rakovsky la Genua

București — Rusia, va fi reprezintată la conferința din Genua prin d-nii Cicerin și dr. Rackovsky.

Directorul general al teatrelor

București. — D. Al. Mavrodi a fost numit director general al teatrelor.

Primarul Capitalei

București. — In urma insistențelor depuse, d. G. Corbescu a primit demnitatea de primar al Capitalei.

30 Lei

suta kilograme lemne de foc la depozitul de cherestea

Str. Uzinei 11

Cine știe?

unde se află acum, d-ra Surica Herșcovici, în etate de 19 ani, originară din Iași, care a locuit în București la d-l Beiriș Gutfiais din str. Jignița, decedat în anul 1914 la Iași în casa subsemnatei.

Rog atât poliția cât și persoanele care știu ceva despre dânsa să-mi comunice mie, mamei sale, pe adresa

Rașela Herșcovici
Iași str. Tatarași 60

C. F. R.

Publicațiune

La 20 Februarie a. c. se va ține licitație publică la Direcțiunea II Regională strada Vasile Costa No. 9 pentru darea în exploatare a Restaurantului din stația Iași.

Amatorii se vor adresa pentru condițiunile admiterii la licitație la Serviciul M. din gara Iași (Biuroul M. 5.) unde vor putea lua cunoștință și de contractul tip și de caetul de sarcini

Direcția II-a Regională

No. 2549

Mobilă străină

In strada Muzelor 14 bis etajul al doilea se găsesc de vânzare:

Un dormitor în lemn roșu paturi de bronz; una garnit cabinet, bibliotecă și birou; două garnituri în piele, canapele, fotolii scaune, diferite alte mășuțe și mobile THONET VIENA una trăsură, precum și alte mobile și obiecte diferite. Vizibil numai după 2 p. m.

Adevărată ocaziune pentru amatorii de lucru

Un loc viran mare în str. Academiei lângă piața Unirei și alt loc mare în str. I. C. Brătianu lângă piața Sf. Spiridon se pun la dispoziție pentru clădiri de prăvălii, birouri și locuințe.

Amatorii se vor adresa Direcțiunei TEATRULUI ELISABETA.

CONTABIL cu practică, având ore libere numai după masă, dorește a regula registrele la d-nii comercianți.

A se adresa la Ad-ția ziarului sub L. L.

De vânzare

un auto-camion in perfectă stare de funcționare, cu putere de încărcare de 4500 kg.

A se adresa la „Dacia" Soc. de Construcții str. Palat 2

De vânzare

Imobilul din str. Cuza-Vodă No. 16, **Terenul** din str Sf. Andrei No. 43.

A se adresa la „Dacia" soc. de Construcții str. Palat.

DE VÂNZARE

două mașini de cizmărie, a se adresa D-lui Gh. Ciurdea str. Săvescu No. 16 Iași.

Briliante, Diamante, Aur, Argint, Platină, Bijuterii cumpără SUSSMANN

Str. Ștefan cel Mare 29 Etaj
deasupra magazinului „La Romașcanul"
orele 2—6 p. m.

MAGAZINUL

SAMY BRUCK

Str. Ștefan cel Mare No. 18 vis a-vis de Str. Lozonschi

Este continuu și bine asortat cu mărfuri de *Manufactură, Galanterie, Articole de toaletă pentru bărbați și copii.*

Cu ocazia sărbătorilor scăderi de prețuri

Mătăsuri, Atlas pentru plăpumi, catifele, lenjuri păsneturi, driluri, pasmale, căptușeli. pichetnri, citari, etc. etc.

Mare asortiment în ciorapi și mănuși, cămăși, gulere manchete, cravate batiste etc.

Tricotage rochițe și hăinuțe de copii, etc. etc,

Zilnic noutăți,

Reducere de 20 la sută

Torturi de lână

se torc, cu plată, până la 10000 Kgr. (și în părți mai mici).

LA FIRMA

Paulini et Gromen

Cisnadie **(Jud. Sibiu)** 575 | 2

„Hermes" No. 5539

Dr. Iosif Smilovici

Specialist pentru afecțiunil e Pielei, Venerice, Sifilis.

Consultații: 3—6.
Duminică: 10—12
Strada Strossen 6 (fostă Zee

Greutăți de fontă și de alamă

BALANȚE
ZECIMALE
METRI
...OMETRI
...ERE
SER...IGI, etc., la

George I. Georgescu

...ul Ferdinand 9
lângă gară

Magazinul „Cristal"

PIAȚA UNIREI

Mare asortiment de *porțelanuri sticlării*, și **VASE DE BUCĂTARIE**, calități superioare.

Pahare de ceai și apă **2** lei bucata

Două motoare

de câte ... cal putere, curentul tramvaiului, complecte; se află de vânzare și se pot vedea funcționând la,

Spălătoria „Fulgerul"

Iași, Strada Cuza Vodă No. 35.

14)

AVENTURILE DETECTIVULUI NICK CARTER

Misteriile unei Nopţi

SAU

Fata furată

Mesele erau împrăştiate prin odae, iar în faţa lor stau bărbaţi femei şi copile.

Intr'un colţ, retras, Culter stătea singur.

Un om a cărui autoritate asupra publicului prezent era evidentă, se ocupa cu îndepărtarea muşteriilor de masa lui Culter.

In cele din urmă se aşeză la masă lângă acest din urmă, şi începu a vorbi cu el, pe înfundate toate acestea, Patsi le-a observat de la tejgheaua unde el şi tovarăşul său erau serviţi cu bere.

Observă de asemeni că omul cu treceare arăta pe doi clienţi din crâşmă, ce şedeau puţin mai încolo.

— Nu vine des pe aici acest individ, spuse Halloran, care observase mişcarea omului.

— De cine vorbeşti? întrebă Patsi.

— De cel ce stă la masă cu Larry, zeelo.

— Şi cine-i el?

— Prea mulţi întrebi. E un mare om politic, ce se află în legături cu hoinarii de aici, iată tot ce ştiu.

— Şi cine-i acest Larry?

— Patronul stabilimentului şi şeful bandei.

Larry se sculă, merse la o altă masă ocupată de un grup vorbi ceva cuiva care se sculă şi-l urmă la masa lui Culter.

Culter îi porunci ceva, acestui om care-l asculta supus, înclinând capul în semn că primeşte a face ceea ce i se cere.

— Ii ştii numele? întrebă Patsi.

— Nu, spuse Halloran. Tot ce ştiu, e că-l numesc Free—Fingered Jack, din cauză că îi lipsesc două degete la mâna stângă. E un hoţ şi i-ai pare că cele două degete îi le-a luat un poliţist, c'un foc de revolver, odată când îl urmărea.

Puţin după aceea, Free—Fingered Jack, sau Jack cu trei degete, părăsi crâşma, şi Larry aduse pe un alt om la Culter. Acesta spuse câteva vorbe, primi în schimb un semn de aprobare, apoi se întoarse iar la grupul de unde a plecat.

Acelaş lucru s'a întâmplat între Culter şi un al treilea individ, pe care i l'a adus Larry.

— Cunoşti tipurile astea? întrebă Patsi.

— Da; unul e Jim Mc Dermott, celalt Jack Mc Dermot; nu-s fraţi, dar amandoi is hoţi din banda „Pisicile Negre".

— „Pisicile Negre"? repetă Patsi. Ce-i asta?

— Se cunoaşte că eşti plecat de mult dintre noi, spuse rănânu Halloran. Altfel, ai fi ştiut că „Pisicile Negre" is banda cea mai de temut din „aleea a seacă".

Conversaţiela o întrerupse întoarcerea lui Jack cu trei degete. Il însoţeau trei oameni, şi toţi trei, unul după altul, se întreţinură cu Culter.

După aceasta, cei şease indivizi fură chemaţi în jurul aceleaşi mese, şi Patsi l'a văzut bine pe Culter întinzând un pachet de bilete lui Larry.

Lucru sigur, în orice caz, că Culter a dat cel puţin un bilet de fiecare; după aceia toţi părăsiră crâşma.

Culter sculându-se, mai vorbi puţin cu Larry şi păru hotărât de plecare.

Patsi îşi plăti consumaţia, spunând tovarăşului.

— Trebue să es cu el. Haide.

Plecară, Patsi şi el; se opri la colţul străzei, de unde putea vedea pe Culter părăsind localul.

Il rugă pe Halloran, să meargă puţin mai la vale, la al doilea colţ, unde se afla o trăsură şi să i-o aducă repede.

Halloran, deşi mirat, se supuse, iar la întoarcere Patsi îi spuse:

— Te mai reîntorci aci astă seară?

— Nu-ţi fie frică, răspunse celalt. N'aşi fi intrat fără tine la ora asta târzie. E un loc cu nume rău. Uite, îţi voiu spune, un lucru pe care nu-l ştie fiecare. Pentru ca să te urci la etajul de sus, treci prin casa vecină, drumul transversal.

Au deschis o trecere prin peretele ce le 'desparte.

Şi furaioă pe aici hoţii şi pungaşii.

In acest timp Culter eşi şi se urcă în trăsură.

— Patsi sări în trăsura sa, spunând birjarului:

— Nu perde din ochi trăsura asta.

Culter care nu bănuia nici spionajul nici urmărirea, străbătu „Aleea secea" cam vre-o trei leghe.

Soseau la strada 15, când Patsi sări pe un om galopând cu toată viteza şi-i se păru a recunoaşte într'ânsul pe unul din crâşma lui Larry.

Uitându-se mai bine, strigă vizitiului să nu se lase bătut de individul acesta.

Până la str. 54 îl urmări de aproape şi observând că el ţipa pentru a atrage atenţia vizitiului lui Culter, sări pe trotoar.

Fără preambul, îl opri pe om.

— Ce cauţi aici?

Omul privi pe Patsi în ochi, se feri de o lovitură şi vroi să ţipe, când un pumn sdravăn primit în faţă din partea detectivului, îl făcu să tacă.

El se prăbuşi la pământ.

(Va urma)

Dr. Gr. Nubert
Consult. 2—3
Boli interne şi de copii şi
Dr. El. Nădejde-Nubert
Consult. 3-4 Boli de femei
—Str. Lascar Catargiu 25—

Bucătar

Hotelul, restaurantul şi bodega „Continental" din Piatra Neamţ, caută pentru imediată angajare bucătar cu experienţă îndelungată, care a lucrat, conducând bucătării, la restaurante de prim rang.

„OPINIA" IN ŢARA

Podul-Iloaei

Acţiunea Keren-Hayesod.—In ziua de 14 cor. a avut loc a doua întrunire pentru propaganda Keren-Hayesodului. Incă de la orele 2 p. m. sinagoga „Orchim" devine neîncăpătoare pentru mulţimea care asistă. Se remarcă de astă dată printre asistenţi şi sexul femenin. La orele 3 Dl. Solikman deschide întrunirea recomandând pe oratorii avocat Gherner Iaşi şi Maghid reprezentantul Federaţiei Bucureşti după care primul recomandat ia cuvântul şi prin cuvinte entuziaste dovedeşte scopul Keren Hayesodului şi datoria fiecăruia de a face donaţii pentru acest fond. Urmează Dl. Maghid care documentează necesitatea creărei acestui fond după care Dl. Polikman încheie grandioasa întrunire expunându-şi încrederea că fie care este conştient de însemnătatea acestui fond. Frumoasele şi sincerile cuvinte ale oratorilor au produs o manifestare aproape unanimă ca să se înceapă imediat deschiderea listelor de subscripţii, ceea ce va urma în curând.

Cărturar

Dorohoi

Chestia pâinei.—De cât va timp brutăriile din oraş nu fabrică de cât pâine albă, care se vinde cu 5 lei bucata.

Pâinea este de bună calitate şi de sigur că amatorii pentru o asemenea pâine sunt mulţumiţi. Nu însă fie-care poate să-şi permită luxul de a mânca pâine albă. Bieţii nevoiaşi, împovăraţi cu familii grele, cari abia îşi duc traiul de azi pe mâne, nu pot cheltui zilnic câte 15 20 lei numai pentru pâine. Lor le trebue pâine neagră şi mai ieftină.

Autorităţile în drept ar trebui să ia grebnice măsuri ca să aducă în localitate făină de calitatea a doua necesară pentru fabricarea pâinei destinată oamenilor nevoiaşi.

Sinucidere.—Parchetul a fost anunţat telefonic cum că fata Galinţa Postatache, fiica d-lui Postatache, învăţător din satul Hortăceni, pendinte de comuna Săndriceni, a încercat ca să-şi pună capăt zilelor, înghiţind câte-va pastile de sub imat corosiv.

Fiind apucată de dureri grozave, disperata fată a început să strige şi atunci familia a transportat-o în grabă la spitalul din Dorohoi.

Aci, în urma ajutoarelor date, numita a fost salvată.

Nu se cunosc cauzele acestei încercări de sinucidere.

Serată.—In seara zilei de 28 Ianuarie curent se va da, în saloanele palatului comunal, o serată dansantă organizată de către „Societatea ortodoxă naţională a femeilor române" secţiunea Dorohoi, de sub prezidenţia doamnei Finareta Starcea, în scopul sporirei fondurilor acestei societăţi.

Omega

Roman

Solemnitatea serbărei zilei de Bobotează. — In ziua de 6/19 Ianuarie 1922 a avut loc serbarea Botezului Domnului. La ora 10 dimineaţa la episcopia din Roman s'a oficiat sf. Liturghie, răspunsurile fiind date de corul episcopiei. Au asistat la această solemnitate episcopul Theodosie al Romanului cu autorităţile civile şi militare şi un numeros public. Onorurile militare au fost date de către şcoala militară de rezervă şi muzica militară a regimentului 54 Roman.

Teatrale. — In curând compania de sub conducere d-lui C. Tănase va da în sala Shwartz 2 mari reprezentaţiuni cu comediile: „Dragoste cu năbdăi" şi „Un mort viu!"

MARC.

Dir. Gen. a C. F. R.
Direcţia II Regională Iaşi

Publicaţiune

Pe ziua de Joi 16 Februarie 1922 se va ţine la Direcţiunea II Regională din Iaşi, (Direcţiunea Serviciului Exploatări el gara Iaşi) concurs pentru ocuparea de posturi de casier de bilete şi bagaje în staţiunile C. F. R. care se vor încredinţa pe baza rezultatului concursului.

La acest concurs se admite numai personal femenin care îndeplineşte următoarele condiţiuni:

1) Să aibă etatea de 21 ani împliniţi la 1 Februar 1922.

2) Să prezinte acte pentru cunoştinţele a cel puţin 4 clase gimnaziale sau comerciale recunoscute de Stat.

3) Să aibă constituţie ROBUSTA. Constatarea se va face de medicul C. F. R.

4) Să fie de naţionalitate română.

Actele se vor înainta cel mai târziu până la 5 Februarie la la Direcţiunea Serviciului Exploatărei (M. L.) gara Iaşi.

Concursul va consta din proba scrisă şi oral asupra dispoziţiunilor comerciale ale instrucţiei I-a pentru traficul de călători şi a 2-a pentru traficul de bagaje, precum şi asupra raportului de debit cu privire la manipularea casselor de bilete şi bagaje precum şi de aritmetică.

Pentru procurarea instrucţiunilor respective precum şi orice deslusiri, candidatele se vor adresa Direcţiunei Serviciului de exploatare. In ce priveşte numirea se vor primi în serviciu mai întâi ca impiegate auxiliare definitive ff. de casiere cu salarul bugetar respectiv, plus chirie şi celelalte accesorii.

No. 1767 | 922,

Rog atenţiune

Toţi comercianţii din Iaşi, care dosedă cremă de ghete, stricată, să se 'adreseze print'o c. p. în str. Uzinei, 56 şi vor căpăta contra unei plăţi mici pentru o duzină cremă bună.

Se primesc şi comenzi de cremă de ori-ce culoare.

Nu se primeşte mai puţin de o duzină.

I. MARCU

Iaşi str. Uzinei 56

La Ferma Bădărău
— se vinde —
VIN 1919
Calitate foarte bună
ALB CU 6,50 LITRUL
ROŞ CU 5,50 LITRUL
Numai de la 30 litri în sus

ADMIRAŢI-MĂ!

Eu întrebuinţez numai veritabilele
CREMA
PUDRA
SAPUNUL
LAPTELE de CRIN
MARGOT
fiind cele mai superioare şi neconţinând substanţe vătămătoare. Sînt singurele cari dau un ten frumos şi conservă frumusetea din care cauză preparatele „MARGOT" de mulţi ani sînt întrebuinţate cu preferinţă de lumea elegantă.
De vânzare la toate Farmaciile, Drogueriile şi Parfumeriile din ţară.
Depozit gen: Farmacia Curţii Regale
FRAŢII Dr KONYA, IAŞI

Sanatoriul Dr. TZAICU
IAŞI,—STR. CAROL 20—Telefon 368

Situat în regiunea cea mai frumoasă şi mai higienică a Iaşului s'a reorganizat şi mărit pentru a corespunde cerinţelor actuale.

Clinică chirurgicală perfect instalată. Asepsia cea mai riguroasă. Se practică ori-ce intervenţiune. Adaptat la chirurgia de urgenţă.

Gynecologie, Ortoedie, Electroterapie, Mecanoterapie. Se primesc în consult cu medici distinşi după specialităţi boli interne şi nervoase (excluse boli contagioase şi nervoşi turbulenţi).

Informaţiuni şi consultaţiuni între orele 2—4 p. m.

„TRETORN"
HELSINGBORG

VERITABIL NUMAI CU MARCA
TREI TURNURI
DEPOZITUL (numai pentru en-gros) BIBESCU VODA 1.

VIŢE AMERICANE
(ALBE, ALTOITE)
de un, doi ani, producători direcţi şi butaşi indigeni, din cele mai productive şi aclimatizate în ţară.
Selection Carrière
Chasselas Dore de Fontainbleau
Aligoté
Riesling
Pino, etc.
din Pepinierele BERNARD & Co. Soc. Anonimă Tecuci
In Iaşi comenzile se primesc la firma
REISCHER et CRITICO
Str. I. C. Brătianu 147 bis

PENTRU SARBATORI
Dacă voiţi să cumpăraţi eftin, vizitaţi magazinul
LA DOCAN IOSEF ABŢUG
care a primit un mare asortiment de manufactură, galanterie, articole pentru Domni şi Doamne, articole pentru botezuri, nunţi, precum şi un mare asortiment de jerseuri, diferite culori, numai cu 190 lei bucata.
Vizitaţi magazinul şi veţi cumpăra.

Mare deposit de Lacuri-Uleiuri-Vopsele.
Culori şi Parfumerie.

FOTOGRAFII pe porcelan Photokeramic, arse p. morminte,—
FOTOGRAFII reproduse după orice fotografie în mărimea naturală artistic executată reuşita garantată obţineţi numai la Fotograful Curţei Regale
Z. WEISS

ANUL al XVII-lea No. 4407 — 1 LEU NUMĂRUL — JOI 26 IANUARIE 1922

ABONAMENT:
UN AN . . . LEI
ȘASE LUNI . . „ 160
TREI LUNI . . „ 80

REDACȚIA
— IAȘI, — STR. MĂRZESCU 17 —

TELEFON No. 200

OPINIA

ZIAR POLITIC COTIDIAN

ANUNCIURI
Se primesc la toate
Agențiile de Publicitate
și la
ADMINISTRAȚIA ZIARULUI
— IAȘI, — STR. MĂRZESCU 17 —

UN NUMĂR VECHIU 3 LEI

Universitatea Iași

ANCHETELE

Ziarele vorbesc de unele fraude, care s'ar fi comis la diferite ministere. D. Ionel Brătianu, — deși nu citește ziarele,—a auzit, nu știu cum, despre aceste fraude și a dat un comunicat lapidar în chestia lor:

— Nu știu dacă voiu putea face tot ce trebue. Știu însă că ancheta va trebui făcută".

Un ziar din Iași prezintă răspunsul primului ministru, cam altfel. Ar fi fost vorba de „fraude prea mari" și de „prea mulți vinovați". D. Brătianu n'a putut să spună acest lucru: d-sale nu-i plac precizările.

„Tot ce trebue" însă e'n stil brătienist. „Nu știu dacă voiu putea" — idem. Acesta-i veritabilul răspuns al d-lui Brătianu...

Acest răspuns,— trebue să recunoaștem, — ne liniștește definitiv. După cum d. Brătianu, în timpul neutralității și al războiului, își punea mîna pe inimă și își răsturna ochii peste cap, rostind dramatic formule magice,— tot astfel și astăzi, dacă d-sa — cu multă modestie—ne spune: „Nu știu dacă voiu putea face tot ce trebue"... noi ne putem culca liniștiți pe-o ureche.

Avînd în vedere diplomația d-lui Brătianu, „nu știu dacă voiu putea face tot ce trebue" — înseamnă, nici mai mult nici mai puțin: „Nu știu dacă-i voiu putea executa la stîlp pe toți vinovații, nu știu dacă voiu readuce în tezaurul public toate pagubele"...

Dar acei care nu înțeleg „finețele" d-lui Brătianu, — atît de admirate odinioară chiar de d. Iorga,—vor prisosi partea a doua a răspunsului d-lui prim-ministru: „Știu însă că ancheta va trebui făcută".

„Știu!" — vedeți... Lucru precis. „Ancheta va trebui făcută". Aceasta-i doar chestia principală.

*

S'au petrecut mai demult erori în Basarabia, cubt mai multe guverne? D. Averescu a instituit o anchetă parlamentară. Comisiunea de anchetă s'a primblat prin toată Basarabia, a mâncat și a băut în toate restaurantele rusești și-în cele din urmă — a înaintat un raport. Populația Basarabiei s'a liniștit...Nimeni nu cutează acuma să-l numească nici pe d. general Averescu, nici pe înaintașii d-sale: „autori, complici sau tăinuitori ai ororilor din Basarabia". Ancheta a salvat totul. Afacerea s'a mușamalizat în familie.

D. Brătianu imită procedeul averescan situația d-sale fiind extrem de ușoară: ultimele fraude nu-s doar o operă național-liberală. Pentru această operă vor institui anchete, la timpul lor și pe bază de reciprocitate — guvernele viitoare.

Astfel viața politică își va urma, în liniște, cursul — spre mulțumirea tuturora.

M. SEVASTOS

Legătura cu străinătatea

București. Conform hotărârelor conferinței internaționale de căi ferate din Berna, 5 trenuri vor face zilnic legătura între București și străinătate.

Actualități din afară

Scrisorile anonime din Tulle. — Cercetările celaTulle în privința scrisorilor anonime, care au emoționat și au turburat atât de mult populația au dus la un rezultat. Sunt bănuiți de a fi scris și trimes aceste scrisori alarmante o femeie, soția ei și fratele său. Pentru descoperirea autorilor s'a întrebuințat un mijloc original anume hipnotismul. Au fost hipnotizate trei doamne, care însă n'au răspuns întrebărilor făcute asupra scrisorilor. Una din ele însă a fost cuprinsă în timpul hipnozei de convulsiuni violente, și țipa că suferă dureri ingrozitoare. Specialiști din Paris compară acuma scrisul persoanelor băuuite cu scrisorile anonime, și se crede că bănuelile experților hipnotiști sunt justificate.

*

Canapeaua lui Napoleon. — In localitatea Cospeda lângă Iena au venit zilele acestea patru domni în automobil, legitimându-se ca ofițeri francezi, veniți în cercetarea istoricului câmp de bătălie dela Iena. Cei patru călători poposiră la restaurantul „Pomul verde la Privighetoare" și cerură să li se elibereze canapeaua, pe care se odihnise Napoleon înainte de lupta dela Iena. Proprietarii au fost atât de uluiți de această cerere, în cât nici nu s'au împotrivit, iar canapeaua a fost transportată nu se știe unde. Locuitorii din Cospeda sunt desnădăjduiți, de pierderea acestei mobile istorice: canapeaua lui Napoleon.

Combinațiile d-lui Take Ionescu

Am arătat cum d. Take Ionescu, ca om practic, trata personal cu liberalii, în timpul ce trimisese o delegație să trateze cu opoziția.

Folosindu-se de faptul că liberalii sunt bucuroși oricând, de orice sprijin, d Take Ionescu își poate permite luxul de a declara că are mâna liberă și că nu a făcut nici un angajament cu guvernul, cu toate că are gata înțelegerea pentru cele 20 locuri în Parlament.

D. Take Ionescu, urmărește să tragă folos din bunele dispoziții ale d-lui Iorga și să încerce dacă nu va putea căpăta un avantaj mai mare de la opoziție. Dar nu-i merge de loc.

Astfel, organizația iorghistă din Dorohoi a fost invitată de d. Iorga să susție acolo candidatura d lui Take Ionescu. Dar cererea aceasta a fost categoric refuzată de d. Butureanu, șeful organizației naționaliste dorohoene.

Pe de altă parte, ardelenii au hotărât să combată cu energie candidatura d-lui Take Ionescu, dacă acesta se va prezinta în Ardeal.

Fostului prim ministru de o luna nu-i rămâne decât să ratifice oferta de sprijin a d lui Brătianu și să figureze pe listele guvernului.

Căsătoria Principesei Mărioara

București. — Pe ziua de 16 Februar, luând sfârșit doliul dela curtea regală din Belgrad, între 20 și 26 Februar se va celebra la București logodna oficială a principesei Marioara cu Regele Serbiei.

Nunta va avea loc la Belgrad în cursul lunei April.

Ravagiile cutremurului din Sicilia

București. — Din Brindizi se telegrafiază că cutremurul de pământ, care s'a produs d curând în Sicilia, a distrus aproape în întregime orașul San-Fratelo. Peste 6000 de oameni au rămas fără adăpost..

Noui demnitari

București.— D. Th. Mihaly a rămas președinte al comisiunei de unificare din Ardeal.

D. Maximilian Hacman a fost numit director al internelor pentru Bucovina.

D. Mavrodi, director general al teatrelor, și-a luat ca subdirector pe artistul Iancu Livescu.

VIAȚA POLITICA

„Opoziția s'a pus deacord asupra atitudinei față de Rege"

- Importantele destăinuiri ale unui șef de partid -

București. — Ziarul „Adevărul" apărut astăzi în Capitală, publică un important interview luat unui șef de partid opoziționist, care vorbește în numele întregei opoziții.

Intre altele distinsul fruntaș politic declară următoarele:

— „ Noi nu sântem în război cu Regele fiindcă a adus pe liberali la putere. Aceasta e, la urma urmei, o soluție constituțională asupra căreia va avea să se pronunțe țara. Dacă țara se va pronunța contra, și regele și guvernul vor trebui să tragă consecințele.

„Dar nu se poate admite procedeul Regelui de a submina propriul său guvern; și nu se poate admite procedeul de a discredita pe șefii de partide față de partidele lor proprii.

„Regele a făcut actul neînchipuit de a vizita la Florica pe d. Brătianu, a doua zi după ce liberalii au dezlănțuit campania de răsturnare a guvernului Averescu.

„A fost un act de anarhie al Regelui, săvârșit contra propriului său guvern.

*

„Nu se poate admite — a continuat fruntașul opoziționist — ca Regele să stea foarte mult de vorbă cu d. Marghiloman, să l întrebe asupra soluțiilor de dat problemelor la ordinea zilei, să i dea a înțelege că va fi însărcinat cu aplicarea acestor soluțiuni, iar apoi să-i spue d lui Flondor că „Marghiloman este prea bătrîn", ceia ce l-a făcut pe d. Flondor să întrebe: „E o batrânețe senilă"?.

„Nu se poate admite ca Regele să-i spue d-lui Maniu că: „Marghiloman nu înseamnă nimic, pentrucă n'are partid"; și deasemenea nu se poate admite ca Regele să trimeată pe d. Stirbey la d Iorga pentru a-l întreba: ce l-a apucat, de spală pe d. Marghiloman".

„Această operă de discreditare a șefilor de partide, a făcut o Regele și în ce-l privește de d. Maniu, despre care s'a exprimat fățiș că: „ e om moale și nehotărât la acțiune". La fel a procedat și cu șefii țărăniști pe care i-a ignorat atunci când a făcut consultarea șefilor de partide, ca mai pe urmă să încerce o reparație copilăroasă prin afi mațiunea că... s'a pierdut scrisoarea prin care invită pe d. Mihalache la Palat".

Și distinsul șef de partid a accentuat:

— **„Opoziția încă n'a stabilit definitiv coaliția antiliberală, dar s'a pus de acord în ce privește atitudinea față de Rege".**

*

Mai departe, distinsul om politic a spus:

— **„Regele își luase angajamentul format față de Opoziție, că nu va admite cu nici un chip ca corpu le legiuitoare să fie transformate în Adunare Națională pe baza unui simplu decret. Or, iată apărut decretul prin care Regele își calcă angajamentul.**

„Poate veni mâne un guvern care să și tragă tăria din țară, tot atât cât d. Brătianu își trage tăria de la Rege. Un semenea guvern al țării ar avea dreptul să cheme o constituantă legală și prin care mod s'ar putea chema o a doua constituantă?"

Prin acestea, șeful de partid și-a încheiat partea principală a declarațiunelor sale.

INSEMNARI

PROCESUL social-comuniștilor

In Capitală s'a început judecarea procesului intentat contra a vre-o 300 de comuniști și socialiști. O instanță militară, foarte străină de înțelesul lucrurilor care-i sunt date în apreciere, va avea să desăvârșească ideia de justiție și să dispue de soarta a sute de oameni, semeni de-ai noștri!

Nu sunt în cauză numai autorii sălbateci ai atentatului de la Senat. Judecarea acestora este lesne de făcut. Dar cu o premeditare sadică, această cauză criminală a fost întovărășită cu nevinovăția desăvârșită a congresiștilor comuniști.

O sumedenie de oameni au fost siluiți și deținuți în prevenții nesfârșite, pentru o simplă manifestare de opinii care n'a fost urmată de un act material pedepsit de legi. In scop de a se produce confuzii, dictatura polițisto-militară a însumat deavalma pe comuniștii care pot fi greșiți dar nu răspunzători penalicește, cu clandestiniștii în mare parte victime ale înscenărilor polițienești, și cu asasinii de la Senat.

Pentru reușita acestui atentat la libertatea a sute de oameni, s'a recurs la ilegalitatea stării de asediu, la sustragerea preveniților de la judecătorii firești și la sezisarea unei instanțe militare incompetente.

Prin procesul deschis acum, se bravează drepturile și libertățile cetățenești, și se stîrbește forța morală a legei și a Justiției.

RENOVATUS

IN TREACAT

Intre Proprietar și chiriaș

sau morala și coroana funerară

Ziarul „Luptătorul" scrie că o chiriașă, care a avut îndrăzneala să se logodească fără consimțământul prealabil al proprietarului, a fost oprită de acesta, să-și primească logodnicul după ora opt seara. Si ziarul mai povestește un alt caz, despre o doamnă, care a fost huiduită în stradă, deoarece era întovărășită de un hamal, ce purta o coroană de flori cu inscripția pe panglica funerară: „Soumpului nostru proprietar".

Așa dar, iată pe de o parte pe Majestatea sa Proprietarul, instituit prin gratia lui Dumnezeu și voința poporului, ca apărător și supraveghetor al moralității chiriașilor, iar pe de altă parte massa chiriașilor protestând ca un membru al lor să aducă prdprietarului mort—care poate să fi fost un om de treabă, în definitiv, căci există și excepții, ce confirmă regula—prinosul ei de recunoștință.

Bucureștii au fost porecliți Sodoma României, orașul depravării—aceasta a fost bine înțeles pe vremea când Domnia Sa Proprietarul nu'și luase încă în drimire funcția de comisar suprem al moralității. De astăzt înainte, însă numai e nici o primejdie: poliția de moravuri se poate odihni pe laurii culeși de proprietari, Nici o fată n'are voe să și primească logodnicul după ora 8 sara. Dar această singură prescripțiune nu e suficientă. Propunem să se înființeze un articol de lege special cu numeroase paragrafe, de pildă: Nici o femeie măritată să n'aibă voie să primească vizita unui cărbat de la 18 ani în sus, în absența soțului său; nici un bărbat însurat să n'aibă voe să părăsească locuința după ora nouă seara fără nevasta lui, etc.

Proprietarii vor instala controlori special atât la poarta principală, cât și la gaurele cheii la ușele din dos, iar contravenienții vor fi aspru pedepsiți. Chiriașii vor numi o comisiune specială, care să inspecteze florăriile; ele vor fi amendate pentru ori ce comandă primită spre a împodobi sicriul vrauuui proprietar.

Avis prprietarilor și chiriașilor din România Mare.

Să ia pildă de la tovarășii lor din Capitalr, si starea ideală, din raiu va fi restabilită pe pământ.

E. Marghita

Franța și Sovietele

București. — După anumite indicii, este probabil că Franța, va recunoaște în curând guvernul sovietic al republicei ruse.

Opera celor „mici"

— Pilda foarte interesantă a unui factor rural —

Intotdeauna atențiunea lumei a fost îndreptată numai către opera celor „mari". Nici odată, și în nici o vreme, „opera celor „mici" nu ne-a preocupat.

E-adevărat, ne interesează imensa și adânca producție a unui Kant sau Aug. Comte — dar, poate cineva spune că aceia au urnit efectiv un bob de nisip de ici-dincolo? Și totuși, publicații nesfârșite, comemorări și festivaluri, nici odată n'ați încetat a le organiza întru a lor veșnică pomenire! — Dar oare mulții, micii și totuși „marii" necunoscuți, care muncesc, produc efectiv — și totuși tac, și totuși nu cer de la nimeni nici măcar să-i ia în seamă, n'ar merita o mai puțin desăvârșită ignoranță?

N'am să vorbesc acum de întreaga opera a „celor mici", — ci am să arăt numai, întrucât opera unui singur *mai mic între cei „mici"*, a contribuit desinteresat și efectiv spre binele unui stat, unei societăți, unei lumi.

Dela Tg. Sulița până la stația de C. F. R., Todireni—din jud. Botoșani — face drumul cu brișca factorului poștal — care vine să aducă sau să ia în primire scrisori pentru Sulița și alte câteva sate—fiindcă acesta, pe lângă slujba la stat, cu poșta, mai duce sau aduce câte un creștin doi, la gara, sau dela gară până'ntrunul din satele așezate în drumul său.

Factorul, om cărunt dar încă de-ajuns de voinic și plin de duh, mi-a atâțat curiozitatea și, mereu urmărit de imaginea unui suflet simplu ajuns la capătul unei lungi datorii împliniție, nu știu ce m'a îmboldit să fac un bilanț aproximativ al produsului muncii depuse de acesta, în folosul statului și spre binele semenilor săi. Și iată unde am ajuns:

Câte 40 km. pe zi— Sulița-T diresi, dus și întors— drum străbătut regulat de acest factor în treizeci de ani cam când iese la pensie, înseamnă aproape vre-o 400,000 km., adică mergând tot înainte *ar fi putut înconjura de zece ori pământul*, având T-gul Sulița și încă 3—4 comune—sensul lui de slujbă—unde duce și aduce regulat acel puțin câte 170—175 scrisori pe zi, în întreaga perioadă de slujbă face aproape *două milioane* de scrisori; a întrebuințat *șase ani de mers zi și noapte necurmat*; cu doi cai la brișcă, a slăbit cel puțin forțele a 30 de cai și a uzat măcar 6—7 vehicule; iar în schimbul tuturor acestor sacrificii— socotind câte 60—70 de lei pe lună (cât are un factor în timpurile normale, ori 6—7 sute de acum, care în rond nu valorează de cât atât cât 60—70 lei de altă dată) acest umil dar plin de jertfă slujbaș, primește infima sumă de vre-o 23 mii de lei!

Presupunând acum că acest om mai trăește 20 de ani pensionar, în care timp i se dă lunar jumătate din leafa lui bugetară,—ar însemna că statul în total i-ar recompensa în schimbul muncei sale cu vre-o 35 mii de lei.—Dar—socotind întreținerea slujbașului cu familia lui— te întrebi, cât l-au costat cei 30 de cai, 6—7 vehicule, întreținerea cailor și micele reparații și spese? Cei puțin cei 35 mii de lei, cât a primit de la stat cu pretenția de „recompensă"!

Atunci? Cei 400,000 km. de drum și 6 ani de călătorie fără popas, în care timp a transportat 2 milioane de scrisori și cu care ocazie și-a consumat 30 de ani—cam jumătate din viață—opera aceasta gigantică care a creiat un real venit statului și a făcut atâta bine semenilor săi—este *absolut gratuită*! Și totuși, în țara aceasta unde „cei mai", buni de gură și răi la faptă, au poziții solide, renume, glorii,—și după ce mor—'și câte un monument strălucitor la colțul străzilor, — pentru „cei mici" care tac și fac, nici o recompensă, nici un cuvânt bun măcar, nu li se servește de către indolența celor atotputernici!

N'am să-i dau numele acestui „mare necunoscut" modest și plin de sacrificiu. Tremur să nu-l umilesc. Dar, voi cei mult trâmbițați, căutați-l la el acasă, în târgușorul Sulița, și întrebați-l pe el singur. Insă, nu răspund eu, dacă în loc de un nume, vă va spune o vorbă șugubeață, să râdeți de dânsul—dar... *și el de voi să râdă*!

Const. N. Bulgărescu

Convenție militară

— româno-sârbă —

București. — Ieri s'a semnat la Belgrad convenția militară sârbo-română.

Pentru România au semnat d-nii generali Cristescu și Florescu.

Cinema MODERN Astăzi în matineuri la 3 și 5 jum și seara la 9 jum. începe reprezentarea celui mai grandios Match de BOX care a avut loc la New-York acum 4 luni

Carpentier=Dempsey

Cea mai gigantică luptă care a reprezentat un spectacol nemai văzut până acuma în lume pe terenul luptelor de Box și care s'a sfârșit prin victoria lui JAQUES DEMPSEY. Desfășurare de o grandoare fără seamăn cuprinde 4 acte mari. In uriașa arenă au loc peste 1.000.000 de oameni din toate unghiurile țărei. Toate biletele de favoare sunt suspendate la această reprezentație. — Odată cu grandiosul film SERIA 2 a

Le Cavalier sans tête (Călărețul fără cap)

superbul roman a marelui autor francez (Ponson de Terailli, zguduitoare desfășurare în 6 acte. Programul extraordinar de mare conține astăzi 10 acte. Rugăm și sfătuim marele public de a'și reține biletele din timp pentru a se evita aglomeratia la cassă. Reprezentațiile încep fix la ora anunțată fără nici o întîrziere

Cinema Sidoli Sala bine încălzită. Astăzi și în zilele următoare zilnic 2 matineuri ora 3 și 5 jum. seara 9 jum.
Ultimul succes francez Premieră operă complectă

LA PIEGE DE L'AMOUR

(Lațul amorului) Superbă dramă în 5 acte cu o bogată montare în. rol principal HUGUDTTE DUFLOS cea mai frumoasă și talentata artistă de la Comedia franceză celebră din filmul Lily Vertu. — O nouă și foarte hazlie comedie în 2 acte Zigotto și urșii complectează bogatul program. Atențiune: Mersuri seara reprezentația este dată în folosul societății „Solidaritatea" a croitorilor din Iași
Prețurile locurilor inclusiv toate taxele: Loja lei 40, Rezervat 10, Stal 8, Balcon 5
Programul viitor Le secret de Rose Lambert.

Societatea Anonimă pe acțiuni

Laptăria Iași

Prospect

Pentru a înlesni aprovizionarea orașului cu lapte și derivate sănătoase, a preveni marea mortalitate infantilă d torită în mare parte consumărei unui lapte nehigtenic, a împiedeca transmisiunea dovedită a boalelor contagioase ca: tuberculoza, febra tifoidă, scarlatina, etc. cât și a stimula lumulțirea și îmbunătățirea șoiului vitelor de lapte după exemplul marilor Societăți similare din străinătate, s'a decis înființarea în Iași a unei societăți anonime pe acțiuni „Laptăria Iași" pentru industrializarea și comercializarea laptelui și derivatelor sale.

In Danemarca, Olanda, Elveția, etc, industria laptelui pe lîngă îmbunătățirea higienei sociale, constitue izvoare mari de bogăție națională și fructifică în condițiuni cît se poate de bune capitalurile investite în astfel de întreprinderi.

Țara noastră eminamente agricolă și în special regiunea noastră bogată în furaje și reziduri agricole industriale e menită unei prosperități sigure și pe această cale.

Societatea se va ocupa și cu colectarea, conservarea și desfacerea ouălor atât pentru consumul intern cît și pentru export.

Capitalul societății a fost fixat la 2000.000 lei împărțit în 4000 acțiuni a 500 lei fiecare.

Prima emisiune va fi de 600,000 lei.

Subscrierea acțiunilor este deschisă publicului până la 25 Ianuarie a. c. și se face la ghișeurile Băncei Laților din Iași Str. Ștefan cel Mare.

Odată cu subscrierea se va achita primul vărsământ de 30 la sută adică lei 150 de acțiune plus 25 lei de fiecare acțiune pentru acoperirea cheltuelilor de emisiune.

Restul vărsămintelor se vor face la epocile fixate de Consiliu.

Primul Consiliu de administrație este format din d-nii: C. Crupenschi, Petre Bogdan, Dr, Cazacu, Dr. D. Buzenchi, Dr. Antonom Georgescu, Prof. univ. C. Otin, ing. Casetti. Prof. univ. Haralamb Vasiliu, Lupu Grinspan, Dr. E. Iliescu și Alex. Funiac.

Cenzorii D-nii Ion Georgescu, Director Banca Laților, Iancu Hănțișteanu și dr. N. Grigoriu.
Cenzori supleanți: D-nii D. Andarache, Camil Mokș și Victor Burghele.

Atelier de tâmplărie
LA SEGAIL

Str. I. C. Brătianu 104

Se găsesc in permanență sicrie (racle), de brad si stejar, cu pânzele și pernele lor și sicrie îmbrăcate cu table de zinc pentru expediare; de asemenea se găsesc și cruci cu inscripții.

Nu cumpărați până nu veți vizita acest atelier.
40 la sută mai eftin

Vinul Konya

Reconstituantul, tonicul și nutritivul cel mai renumit în combaterea **anemiei, debilității, maladiilor nervoase,** *de cea mai mare valoare în Convalescență.*

Becuri Electrice

sram, Tungsram, Philips-Ferowatt toate voltajele, Filament metalic jum. Watt și sferice vinde cu prețul fabricei, Depozitul
ZAHARIA WEISS-Iasi
Piața Unirei

ȘTIRI DIN HUȘI

Plecarea fostului prefect Gh. Ghibănescu.— Agitația demobilizaților plugari.— Colecte pentru azilul de bătrâni — Pronosidere.— Crima unui acar.— Furturile bandei Cozoriei.

— In urma retragerei guvernului Take Ionescu, actualul prefect d. Gh. Ghibănescu și-a dat demisiunea din demnitatea ce ocupa.

Plecând dela prefectură, d-sa a convocat pe toți funcționarii administrativi cărora le-a mulțumit pentru concursul dat în buna conducere a afacerilor județene regretând că n'a putut desăvârși proiectele avute pentru refacerea județului.

A răspuns, mulțumind pentru atenția arătată funcționarilor, d. N. David directorul perpetu al prefecturei.

Până la instalarea noului prefect liberal, d. N. David, a fost însărcinat cu girarea afacerilor prefecturei.

— Printre rezerviștii și completașii din localitate, care exercită profesiunea de agricultori și cultivatori, domnește o vie agitație.

Ei sunt foarte nemulțumiți că deși și-au făcut în războiu datoria de buni ostași, n'au fost totuși nici până astăzi împroprietăriți.

Intruniți într'un număr mai mare, au redactat un protest pentru a fi publicat în ziarul nostru și prin care asgrăvează situația precară creată de lipsa de pământ a unui în apropierea muncei agricole.

Protestul este semnat de rezerviștii Filip Iosef, Frențescu M. Anton, Ion D. Antonică, Radu Gh. Ioan, Filip Ion, Filip Gheorghe, Mihai Chelariu, Ștefan Mărăndescu, Anton Vasile, Anton Romila. D-tru Catana, Anton Ruja, Gheorghe Țiganașu și Radu.

— Comitetul de conducere al noului Azil de bătrâni înființat de curând în localul propriu din curtea sinagogii Postelnicu din Huși, depune un interes deosebit spre a aduna fondurile necesare pentru buna întreținere a azilului.

A fost organizată o colectă permanentă care va fi efectuată de diferiți delegați. Grupa compusă din d-nii Berman Frisehoff președintele U. E. P. și Iosef Segal, a adunat o sumă de obiecte necesare a satisface primele nevoi ale azilului.

— Fata Roxandra Vasilache din comuna Scoposeni, avortând un copil și dorind să dispară fructul dragostei nepermise, l-a aruncat sub ghiață în apa Prutului.

Faptul cunoscut de o prietenă a ei, a fost denunțat șefului de post din Scoposeni care cu toate cercetările făcute, n'a putut găsi fructul avortat.

— Pentru motive ce urmează a se stabili acarul V. Crocea din gara Roșiești, a tras un foc de armă asupra ciobanului Ion Apostol ce se găsea cu oile la pășune, împușcându-l drept în față. A fost trimis în căutarea mișeiului circumscripției, iar agresorul a fost arestat.

— Petru Golache fostul tovarăș al asasinilor d-nei Olga Eremia, Aleca Cozorici și Ion Artenie, denunțat de aceștia ca autor principal al numeroase furturi din Huși săvârșite anterior crimei din Corni, continuă să fie arestat.

Și neagră orice amestec. Cercetările continuă.

Leontin

INFORMAȚII

Confratele „Lumea" ne a îndrăgit în mod special de o bucată de vreme, și se ocupă când de o pretinsă înregimentare a noastră la un partid, când de inimile pe care le avem, când de bucuriile pe care le-am manifesta.

Confratele „Lumea" nu ne cunoaște tocmai bine. Noi nu obișnuim să ne cointeresăm independența și nu ne am făcut niciodată faima de ziar al tuturor guvernelor.

Bucuria pe care o resimțim deocamdată este că onoratul confrate „Lumea" s'a ținut tare și conttnuă opozitia contra liberalilor. A combate guvernu', este pentru „Lumea" un gest de o temerară neobișnuință.

Numai să fie...

D. C. Ifrim, a fost chemat telegrafic la București de către d. N. Iorga.

x Duminică 22 Ianuarie s'a deschis în sala redacției ziarului „Evenimentul" (Piața Unirei) expoziția de pictură a talentatului pictor G. Lazăr.

x Corespondentul nostru din Podul-Iloaei ne scrie următoarele:

Individul Ciobanu, care în urmă cu câteva luni 'a străpuns cu un cuțit pe un prietin al său, în urma unei certe, a fost aseară arestat de către șeful secției locale d. Dăscălescu, în momentul când sosia la balul studenților, înarmat cu un revolver și cuțit pentru a se răzbuna în contra unei domnișoare care a refuzat să danseze cu el.

x Mercuri 25 Ianuarie are loc în saloanele Cercului Militar o frumoasă șezătoare artistică, urmată pe dans, organizată din inițiativa generalului Gherculescu.

Inceputul la ora 4 30.

D-l M. Codreanu Directorul Teatrului Național, a trimis Societatea Ocrotirea Orfanilor din război reg. I. Iași o frumoasă donație de 2000 lei, din partea Direcției artiștilor Teatrului Național, pentru care Societatea îi aduce viile sale mulțumiri.

In celace privește candidaturile liberale pentru Cameră și Senat — suntem informați că, până în prezent, nu s'a luat nici o hotărâre.

Se va putea vorbi, în mod precis, de candidaturi numai după convocarea congresului județean, al partidului liberal, singurul în măsură să ratifice sau să respingă orice propunere de candidaturi.

Chestia Uzinelor.— Dl. Gh. Lăzăr, fost președinte al comisiei interimare a ținut să aibă o ultimă întrevedere cu Directorii Băncilor locale și inginerii, cu cari pusese la cale crearea unei societăți de cointeresare între publicul consumator de lumina electrică și Primărie.

Ea a avut loc eri sara la ora 5 p. m. în localul Primăriei sub prezidența sa. Erau de față d-nii Inginerii Serghie, Volansch', Caseti, apoi d-nii Tacu, I. Botez, N. Apostolescher și V. I. Radu.

In discuțiile avute s'au pus definitiv bazele pe cari ar putea fi alcătuită societatea pentru renovarea și exploatarea uzinelor electrice.

Din raportul amănunțit întocmit de comisiunea tehnică rezultă că trebuesc aduse imediat cele două motoare Diesel, comandate înainte de războiu, pentru așezarea și instalarea cărora lucrările au fost făcute încă de pe atunci. Cu dânsele și un convertisor se va putea procura lumina și energie electrică suficientă pentru iluminat și pentru tramvai. Ele se vor putea da toată ziua și toată noaptea, după nevoile de iluminat ale orașului și pentru industrii.

Astăzi se plătește pentru un kilovat lei 4.50 la iluminatul particular, iar instituțiile mari ca băncile, cluburile, plătesc 6 lei.

Sub noua societate se va plăti 2 lei 75 b. kilovatul la particulari și 4 lei la fabrici, bănci etc. cu credința că aceste prețuri vor putea fi micșorate. Societatea va unifica administrația uzinelor. contopind'o în una singură. Va înmulți circulația tramvaelor și reînoi din vagoane și schimba șinele. S'a făcut socoteala că numai cu diferența de preț la lumina între 4.50 de astăzi și 2.75 la viitor fiecare consumator va avea o economie respectabilă. Dacă fiecare din ei, ar subscrie acțiuni numai pentru acela ce rezultă ca economie anuală la consumul lor, încă s'ar putea strânge un capital însemnat.

Societatea, ce ar urma să se întocmească în cointeresare cu Primăria s'ar constitui prin aportul acesteia, aport constând în uzine și a căror valoare ar fi de 7 milioane. Societatea aduce 10 milioane lei, rezervându-și dreptul a spori capitalul, după nevoile, ce se vor simți.

Administrația s'ar compune din 15 administratori. dintre cari se va alege un consiliu dirigent și un administrator delegat.

Primăria va avea dreptul la 4 consilieri. băncile vor avea fiecare reprezentantul ei, iar restul dintre membrii fondatori.

In ce privește beneficiile, se va asigura acționarilor un dividend de 7 la sută.

Dacă beneficiile vor sui da 8 la sută atunci Primăria și societarii vor lua cota aceasta.

Dacă nu ajunge să dea 8 la sută, atunci Primăria renunță la beneficiul său. rămânând tot câștigul acționarilor. Dacă s'ar putea da 12 la sută atunci Primăria ia 20 la sută din total și vine ca asociați la împărțirea restului, acesta fiind socotit ca al doilea dividend; dacă încă se ajunge la 18 la sută atunci se împarte pe din două, jumătate revenind Primăriei, iar restul societarilor. Dacă trece de 18 la sută tot se v'ne mai mult, este rezervat Primăriei. Se decide facerea și publicarea unui prospect care se va publica și semna de membrii fondatori: Primăria, băncile și particulari al căror număr va fi de cel puțin 50.

Negreșit vor fi admiși la subscripție cu prioritate consumatorii legali și apoi cei din alte părți ale țării.

Adunarea însă crede, că față cu nevoia ce cu toții avem de lumină și tramvae față cu eftenirea prețului luminei, cela ce aduce o economie sleitoare fiecărula, față cu asigurarea capitalului vitor cât băncile ce interesate vor avea o privighere de aproape, față de mica sumă ce se cere acum — 10 milioane lei — subscripția va fi acoperită numai în Iași.

Se crede că până în șase luni toate lucrurile vor fi gata, iar toamna viitoare nu ne va mai prinde cu sfoara de astăzi.

Intr'o lună se vor putea face lucrările de constituire a Societății, apoi în trei luni se vor aduce motoare și în două luni instalarea lor va fi gata. *R.*

Societatea studenților în științi anunță că conferința d-lui profesor Buțureanu „O nouă teorie a Inmei" care urma să se ție înainte de vacanță, va avea loc Duminică 29 Ian. ora 4 p. m.

D-rele studente și d-nii studenți sunt invitați a lua parte.

Ex Numiri în Basarabia. —*D.* Țănțu a fost numit prefect de județ la Chișinău.

D. Capșa a fost numit prefect de poliție.

D. Dumbravă a fost numit prefect de Ismail.

Toți aceștia sunt basarabeni.

D. Crudu, a fost numit prefect de Bălți. Acesta e din vechiul regat.

■ S'a vorbit în ziare, că d. Anibal Ciurea, dându-și demisia din postul de Prefect de Poliție, imediat după constituirea guvernului liberal, ar fi adăugat, că nu-și ia nici o răspundere, în ceia ce privește întrunirea, pe care muncitorii o anunțaseră pentru Duminică.

Faptul nu este întocmai.

D. Anibal Ciurea n'a făcut, de cât să anunțe pe ministrul de interne de măsurile ce a luat, și asumându-și întreaga răspundere, a dispus ca ordonanța ce dăduse, cu privire la întrunire, să se execute întocmai.

x „Direcțiunea scolii de fete No. 8, Petru Rășcanu" din Iași, în numele întregului Comitet școlar, mulțumește călduros tuturor persoanelor ce au contribuit la atingerea scopului urmărit cu reprezentatia „Aripe Zdrobite", dela 28 Decembrie 1921 și anume, sporirea fondului acestui comitet.

Mulțumește asemeni și D-lor artiști, cari cu atâta mărinimie și-au dat concursul lor.

Reteta serală a fost de 11420, 25 lei din care scăzându-se toate cheltuelile ca taxe către stat, garderobă. afisaj etc., a rămas profit netto școlii, suma de lei 8610 (opt mii, șase sute zece lei).

x **Peniru orfanii din Armenia.**— Comitetul instituit în localitate, pentru a se veni în ajutorul orfanilor rămasi în urma massacrelor din Armenia, va lansa azi un apel către populația ieșană.

Prin acest apel, se cere obolul populației, pentru acești orfani, rămași fără nici un ajutor.

Se adaugă că din banii adunați, se vor cumpăra tot în localitate alimente și haine, ce vor fi trimise spre a fi distribuite orfanilor.

SPECTACOLE

— Cinema ELISABETA soc. Mărăști. Astăzi în matineuri la ora 3 și 5 jum. se reprezintă a 2-seria din ORFANA "L'orpheline" splendid Cinema roman, de Louis Feuillade autorul filmelor Judex, Tih-Min, Barabas și „Copiii Prigoniți" Artiștii din aceste drame interpretează rolurile cinemaromenului „Orfana. 6 acte — 3500 metri.

Cel mai nou număr din Gaumont-Journal și o delicioasă comedie complectează programul bogat.

■ Cinema-MODERN.— Astăzi în matineuri și seara seria 2 a CALARETUL fără CAP după opera romancierului francez Ponson de Terailli 6 acte. Odată cu această serie, începe reprezentarea grandiosului Match de Box Carpentier-Dempsey care a avut loc la New-York acum 4 luni și la care au luat parte peste un milion de oameni.

Desfășurarea de o grandoare fără seamăn conține 4 acte.

x Cinema SIDOLI.— Astăzi și în zilele următoare LA PIEGE DE L'AMOUR (Lațul Amorului). Superbă dramă în 5 acte cu o montare și un lux formidabil.

O comedie în 2 acte Zigoto și Urșii.

ECOURI

Aflăm cu plăcere că în seara zilei de 22 Ianuarie 1922, s'a serbat în cerc intim familiar în casele proprii ale d-lui M. Perlitz, logodna fiicei d-sale d-ra Maria Perlitz cu tînărul Solomon Argintaru. — Urăm toate fericirile, tinerilor logodiți.

x Librăria *Socec et Comp.* S. A. Sucursala Iași, angajează imediat, *o casieriță* și un *băiat de prăvălie.*

x D. dr. Demetriad, reîntorcându-se în localitate, și-a reluat ocupațiunile.

x *Furim-balul Stoniștilor* va fi cea mai frumoasă petrecere din iarna aceasta. S'au și început preparativele pentru a-i asigura o frumoasă reușită.

ULTIME INFORMAȚIUNI

x Se crede că în Consiliul de miniștri de astăzi se va decide ridicarea completă a cenzurei și stărei de asediu.

x Față de dușmănia ireductibilă a întregei opoziții, liberalii au încercat să înmlădieze pe d. Iorga.

Liberalii au propus șefului naționaliștilor editarea «Neamului Românesc» în 40,000 exemplare zilnic, care să fie răspândite gratis în toată țara, pentru propagandă națională, Pentru acest scop, s'a pus la dispoziția d-lui Iorga 600.000 lei, lăsându-se chiar facultatea unei oarecare acțiuni de opoziție, mai domoale.

D. Iorga a refuzat net.

Trenul personal care a plecat Duminică seara din București, s'a înzăpezit între Mărășești și Tecuci.

Înzăpezirea e de o distanță mică însă din cauza puternicului viscol ce bântuie, ori ce încercare de a se curăți linia, a rămas zădarnică.

Două mașini trimise în scopul de a curăți linia, au rămas de asemenea înzăpezite.

Călătorii din București au rămas în gara Mărășești.

Trenul accelerat, care a plecat din Iași, eri la orele 1—30, a trebuit să se oprească la Tecuci.

Pe ziua de azi, linia continuând a fi blocată, trenurile spre București, via Tecuci, nu vor circula de cât până la Tecuci.

Trenurile spre București, via Pașcan, circulă în mod regulat, linia fiind deschisă.

Președintele biroului electoral central, aduce la cunoștință că prin Înaltul decret Regal No. 341 din 23 Ianuarie 1922, publicat în Monitorul Oficial No. 339 din 23 Ianuarie 1922, corpul electoral pentru Adunarea deputaților și pentru Senat, a fost convocat spre a alege Adunarea Națională cu putere de Constituantă.

Alegerile vor avea loc în zilele de 1 și 2 Martie s. c. pentru Senat și în zilele de 5, 6 și 7 Martie pentru Adunarea deputaților.

În ce privește listele electorale după care urmează a se face alegerile, toate Primăriile din județ vor afișa imediat listele electorale cari au servit la alegerile din Maiu 1920, pentru ca toți cetățenii să poată lua cunoștință de ele.

Afișarea se va face în comunele rurale (sate): la primărie și judecătorie, iar în comunele urbane la primării, tribunal, prefectură și judecătorii de ocoale.

Conform art. 23 din Decretul lege electoral, cetățenii omiși sau cari urmează a fi înscriși din nou în aceste liste vor putea face cereri de înscrieri individuale la judecătoria ocolului respectiv în ce privește Adunarea deputaților, cel mai târziu până la 2 Februarie s. c. iar pentru Senat până la 29 Ianuarie inclusiv. În acelaș termen se pot face și contestațiile de înscriere în listele electorale.

Judecarea asupra acestei înscrieri și contestațiuni trebuie să se efectueze cel mai târziu până în cinci zile libere înainte de data alegerilor, adică până la 27 Februarie 1922 inclusiv pentru Adunarea deputaților, iar pentru Senat până la 23 Febr. 1922 inclusiv.

Au dreptul și datoria de a vota toți cetățenii români și majori.

Președintele biroului electoral central, *Eugen Petit*

x La Chișinău starea de asediu continuă, orașul fiind considerat că intră în zona de 30 kilometri de la frontieră.

Pentru cele câte-va zile de sărbători, s'a permis ca restaurantele să fie deschise ceva mai târziu, iar circularea noaptea a fost inconvlințată. Indată însă ce au trecut sărbătorile, situația a fost din nou înăsprită.

x D nu Teodor Mandrea, fruntaș al baroului de Vaslui, care împreună cu d nu Hern a formau partidul takist și au înaintat demisia din partid d lui Take Ionescu motivând o că vechii și încercații partizani au fost sacrificați transfugilor.

D Take Ionescu a răspuns d-lui Mandrea că și recunoaște greșala dar făcând guvernul cu speranța dizolvărei parlamentului care nu s'a realizat, a fost nevoit să facă toate sacrificiile pentru a obține sprijinul în parlament și face un călduros apel la d-nu Mandrea ca să rămâie în partid

D. Mandrea a răspuns d-lui Take Ionescu mulțumindu-i dar în acelaș timp îi declară din nou că demisia sa este definitivă.

Aspecte de la întrunirea socialistă de Duminecă:

Grupuri de gardiști în preajma localului. La intrare, un cocoșamite agent de siguranță face triajul persoanelor care vin la întrunire.

O fată este întoarsă, pe motiv că „întrunirea e pentru bărbați". Un băcat este respins fiindcă e „prea tânăr". Un alt participant e prea bătrân. altul e invalid etc. etc. Un băetan a fost scotocit cu amănunțime, fiindcă omul ordinei căuta „cocardă", ca să se convingă dacă băcatul „e socialist".

Sperăm că guvernul nu va proceda tot așa în timpul campaniei electorale.

Consiliul Corpului Contabililor autorizați și experților contabili secția Iași, aduce la cunoștință că alegerile consiliului vor avea loc Duminecă 29 Ianuarie ora 10 dimineața.

Candidaturile urmează a se depune conform regulamentului cel mai târziu cu 3 zile înaintea alegerei.

x La Kiew bântue cu furie epidemia de holeră. Zilnic se numără sute de cazuri noi. Se resimte lipse de medicamente și combustibil.

Teatrul Național. — Astă seară se va reprezenta pentru prima oară în această stagiune Prințesa îndepărtată prelucrare în versuri de Mihai Codreanu după Eduard Rostanp.

Joi 26 Ian. seara Hamlet.

Vineri al 13 lea Comcert Simfonic.

Biletele la Agenția Brașov.

x D. Pintea a fost numit președinte al comisiei interimare din Chișinău.

Dar d. Pintea nici nu și-a ocupat demnitatea, de oare ce d. Sasu i-a oferit postul de secretar general al ministerului de industrie.

Rămâne ca d Pintea să aleagă.

x Trei basarabeni au pătruns noapte în magazie d-lui Trachtenberg din strada Nicolina 79. Hoții însă, fiind simțiți de comerciant, s'au făcut nevăzuți.

Au început preparativele pentru *marele bal de Purim* al Org. sioniste.

Se pregătesc surprize neobișnuite la balurile de până acum.

Întrunirea Cercurilor culturale preoțești, care urmau să se întrunească în prima serie în luna Ianuarie, a fost amânată pentru luna Martie.

x Distribuirea demnităților în clubul național l berni este în curs. După constituirea Comisiunei Interimare— care nu va avea loc de cât la sfârșitul acestei săptămâni — se vor face și celelalte numiri.

Recomandările pentru numiri se fac, ținându-se seama de toate situațiunile din Club și de meritele personale ale celor destinați pentru a fi numiți.

Nu există pentru îndeplinirea acestor formalități, nici un comitet oficial — ci numai un sfat la care iau parte d-nii C. Crupenschi P. Fântânaru Const. Toma, Osvald Racovitza, D. Dimitrin și Victor Iamandi.

x In cursul nopței, un incendiu a distrus la Socola-Roșie, o magazie, în care se afla instalat un batalion ceferist.

Focul a luat naștere de la o sobă.

Magazia a fost complect distrusă.

D. Maltezeanu, ginerile generalului Vaitoianu, s'a înscris în partidul liberal.

Serviciul telegrafic și telefonic

AL ZIARULUI „OPINIA"

MANIFESTUL GUVERNULUI CATRE ȚARA

— Programul de acțiune al guvernului actual —

București. — Monitorul Oficial publică manifestul guvernului către țară, semnat de toți miniștrii.

După ce face un scurt istoric al modului venirei partidului liberal la guvern, manifestul spune:

Ne vom închina toate puterile noastre pentru consolidarea unității naționale. Vom da României întregite Constituția așteptată. Vom face o politică de dreptate socială, asigurând astfel o democrație sănătoasă și liniștea necesară pentru dezvoltarea roadelor dobândite prin sufragiul universal.

Vom desăvârși pentru țărani aplicarea reformei agrare și vom veghea la îmbunătățirea stărei lor materiale culturale și morale. Ne vom strădănui să îmbunătățim soarta muncitorimei de la orașe și a o înzestra cu legiuirile cerute de nevoile ei.

Vom îndrepta situația financiară și vom pune capăt risipei prin economii. Vom restabili echilibrul bugetar prin revizuirea completă a impozitelor ce s'au pus acum în urmă. Vom scădea și desființa impozitele care nu erau cu adevărat cerute de nevoile statului.

Vom urma o politică economică care să îngăduie sporirea producției și exportului. Silințele noastre vor fi îndreptate spre o cinstită administrație. Vom lua masuri energice contra abuzurilor. Vom asigura tuturor cetățenilor României Mari, de ori ce rasă, limbă și confesiune, dreptul desvoltărei culturale și exercițiului religiunei.

Vom întări situația țărei, printr'o politică externă de pace, și vom restabili prestigiul țărei în afară,

Nu mai este ceasul vorbelor, ci al faptelor. Deaceia pornim la munca obștească și sperăm în ajutorul țărei, pentru a reda României locul cuvenit în lume

Apelul este semnat de toți miniștrii.

Opoziția și convocarea Constituantei

— Declarațiile d lor Maniu și general Averescu —

București **D.** Iuliu Maniu, întrebat de ziariști ce crede despre decretul prin care viitoarele Camere se considerâ Adunărei Naționalâ, a răspuns:

„Convocarea Constituantei prin decret este inadmisibilă. Nu se poate ca un guvern de partid să convoace o Constituantă în favorarea partidului său. Alegeri de Constituantă trebuesc făcute numai printr'un guvern neutru sau neutralizată".

*

D. general Averescu a declarat că opoziția nu va recunoaște o Constituantă convocată prin nerespectarea textului constituțional.

Procesul Comuniștilor

— Interogatorul acuzaților —

București.— In vederea procesului intentat congresiștilor comuniști și atentatorilor de la Senat, s'au pus cordoane militare în jurul localului de judecată și s'au luat astfel de măsuri de control încât până și acuzații care se află în libertate întimpină dificultați la intrare.

Ieri dimineață la ora 10 consiliul de război a deschis ședința sub președinția d-lui colonel Voiculescu. Oficiul comisarului regal este îndeplinit de d. maior Cernat asistat de 3 ajutoare.

Apărarea este reprezintată prin d-nii avocați Iorgu Petrovici, N. D. Cocea, Carpen, Oanea, Eliad-Rominul, Crătunescu, Cloni, maior Marinescu, Magder, Titel Petrescu, etc.

D. președinte face apelul nominal al acuzaților și constată lipsa câtorva din acei care se află în libertate. După cererea maiorului Cernat, ședința se suspendă pentru 15 minute spre a se vedea dacă unii dintre acuzați nu se află pe afară și nu pot intra din cauza cordoanelor militare.

La redeschiderea ședinței se face un nou apel și apoi se procedează la interogatorul acuzaților. Se remarcă ținuta curajoasă și răspunsurile îndrăznețe pe care le dau toți acuzații. Unul dintre cei interogați asupra profesiunei a răspuns: sânt plugar fără pământ.

Pe banca acuzării se află muncitori, meseriași, plugari, studenți, profesori, deputați, ziariști etc.

Astăzi se vor continua interogatoriile. Avocații apărării vor atrage atenția Consiliului, asupra tratamentului aspru la care sânt supuși acuzații în cazarma reg. 46 El sânt ținuți în săli neîncălzite, în promiscuitate și rău hrăniți.

„In jurul morței Papei

București.—In ultima zi a vieței, pe la ora 5, Papa părea că și a recăpătat energia și a voit se dea jos pentru a bea apă.

La ora 6 și 5 minute, Papa era mort.

In Italia s'au arborat drapele înegrite.

Cardinalul Gaspari a fost însărcinat cu girarea afacerile Vaticanului.

Candidați la popalitate sînt cardinalii De Lay, Maffi, Vitletti, Gaspari și Ratti.

S'au luat măsurile necesare pentru întrunirea Conclavei.

Consiliul de miniștri

— Campania electorală.— Problemă financiară. — Consilii permanente. —

București. — Consiliul de Miniștri, întrunit aseară sub președinția d-lui Brătianu, s'a ocupat în special de candidaturi și de campania electorală. Consiliul de miniștri va fixa el singur candidaturile guvernamentale în toată țara, din persoanele care vor ajuta guvernul să-și aplice programul.

Comunicatul dat asupra celor discutate în consiliu anunță că guvernul va face ita accesul în Parlament a unei opoziții de ordine, care nu va face obstrucție, ci va ajuta în mod rodnic la opera legislativă. Guvernul a angajat tratative în acest scop, cu mai multe personalități politice (E vorba probabil de takiști).

*

D. general Văitoianu a comunicat în consiliu numirile de noui prefecți.

*

Consiliul a examinat apoi problema financiară. S'a decis ca, până la întrunirea Parlamentului, nici un departament ministerial să nu poată deschidă credite, fără învoirea specială a ministerului de finanțe.

S'a hotărât suprimare plății orelor suplimentare pentru funcționari. Chestiunile curente vor trebui rezolvite în orele reglementare de serviciu.

*

Intrucât dizolvarea parlamentului a determinat aglomerarea unei serii de probleme noi care cer soluții imediate, Consiliul de miniștri se va întruni zilnic la ora 6 seara.

In consiliul de astăzi se va discuta chestiunea cenzurei și stărei de asediu.

Uneltirile habsburgice

București. — Din Belgrad se telegrafiază că, ministrul de externe al Jugoslaviei, răspunzând unei interpelări în parlament, a declarat că guvernul a fost informat de combinațiile pentru reîntoarcerea ex-reginei Zitta în Ungaria, și că surprizele sunt oricând posibile.

Miniștrii Jugoslaviei, Cehoslovaciei și Rominiei au făcut noui demersuri pe lângă guvernul din Budapesta. La această acțiune se asociază și Italia.

Apelul țărăniștilor

București. — Ziarul „Aurora" publică un apel al partidului țărănist, adresat tuturor oamenilor de bine, prin care se cere ajutor moral și material pentru campania electorală ce se deschide în contra liberalilor.

x D. general Moșoiu a depus jurământul ca ministru al comunicațiilor, iar d. Aurel Lazăr ca ministru al lucrărilor publice.

Motoare cu benzină
marca Roth, de 6 și 12 H. P., de vânzare în condițiuni foarte avantagioase la
Banca Uniunea Romînă
Secția mărfuri

PIERDUT
pe distanța Cofetăria Iticovici, str. Cuza-Vodă, până la domiciliul meu din str. Col. Langa 13, un portmoneu conținând:
Un cec american de lei 2000.
Un cupon al Creditului Urban Ianuarie 1922 lei 25.
Numerar în sumă de lei 462 și o dovadă a declarației depusă pe numele Pesler.
Rog pe găsitor a-mi aduce cecul și cuponul și va primi o frumoasă recompensă.
In orice caz, le declar nule și fără valoare, în mâinile oricui s'ar găsi.
N. Grinberg
str. Col. Langa 13

Dr. Gr. Nubert
Consult. 2—3
Boli interne și de copii și
Dr. El. Nădejde-Nubert
Consult. 3-4. Boli de femei
—Str. Lascar Catargiu 25—

SE OFERA
20,000 lei
acelui care dă indicații precise asupra furtului de la
Fereria „Ferrum"

Rog atenție
Toți comercianții din Iași, care dosedă cremă de ghete, stricată, să se adreseze printr'o c. p. în str. Uzinei, 56 și vor căpăta contra unei plăți mici pentru o duzină cremă bună.
Se primesc și comenzi de cremă de ori-ce culoare.
Nu se primește mai puțin de o duzină.
I. MARCU
Iași str. Uzinei 56

PUBLICAȚIE
Se aduce la cunoștința generală că în ziua de 16 Febr. 1922 ora 11 a. m. se va ține licitație la Direcțiunea II Regională C. F. R. din strada Vasile Conta No. 9 Iași, pentru aprovisionare de traverse ordinare și speciale de stejar predabile franco în una din gările rețelei c. f. r., așezate în stive regulate și în cantitățile specificate mai jos:
50000 traverse normale principale de stejar categoria I.
100000 idem categ. II.
50000 idem categ. III.
Publicațiuni mai detailate se găsesc la stațiuni.
Pentru orice informațiuni a se adresa în toate zilele de lucru la serviciul de întreținere, strada Cuza Vodă No. 20

FOTOGRAFII
artistic executate cu preț moi dest obțineți la **Fotograful Curței Regale**
WEISS
Iași, Piața Unirei

Bucătar
Hotelul, restaurantul și bodega „Continental" din Piatra Neamț, caută pentru imediată angajare bucătar cu experiență îndelungată, care a lucrat, conducând bucătării, la restaurante de primul rang.

OGLINZI
de toaletă, se vând en gros și en-detail, conform prețului curent fabrica de Oglinzi
Emil Berger
Iași, Str. Palat No. 62

Cine știe?
unde se află acum, d-ra Surica Herșcovici, în etate de 19 ani, originară din Iași, care a locuit în București la d-l Beiriș Gutflais din str. Jignița, decedat în anul 1914 ila Iași în casa subsemnatei.
Rog atât poliția cât și persoanele care știu ceva despre dânsa să-mi comunice mie, mamei sale, pe adresa
Raiela Herșcovici
Iași str. Tatarași 60

Dr. Iosif Smilovici
Specialist pentru afecțiunile Pielei, Venerice, Sifilis.
Consultatii: 3—6.
Duminică: 10—12
Strada Strossou 6 (fostă Zoe

Magazinul „Cristal"
PIAȚA UNIREI
Mare asortiment de *porțelanuri sticlării*, și **VASE DE BUCATARIE**, calități superioare.
Pahare de ceai și apă **2** lei bucata

Un loc viran mare în str. Academiei lângă piața Unirei și alt loc mare în str. I. C. Brătianu lângă piața Sf. Spiridon se pun la dispoziție pentru clădiri de prăvălii, birouri și locuințe.
Amatorii se vor adresa Direcțiunei TEATRULUI ELISABETA.

30 Lei
suta kilograme lemne de foc la depozitul de cherestea
Str. Uzinei 11

15)

AVENTURILE DETECTIVULUI NICK CARTER

Misteriile unei Nopți

SAU

Fata furată

Cât ai clipi, Patsi l-ar fi pus cătuș; dar observând că se afla lângă o prăvălie, în fața căreia se găsea o tarabă întrebuințată în timpul zilei la expusul fructelor și legumelor, îl târî pe trotuar, și-l băgă sub tarabă.

Se-și pat, își zise.

— Mi-e frică ca nu cumva amicul Halloran să nu se fi întors pentru a anunța pe Larry să-l urmăresc pe Carter. Ori cum! Camaradul să rămâe aci, inofensiv, cât timp nu va fi descoperit. Prost e, că Carter mi-a luat cu atât înainte că nu știu zău de-l voiu ajunge.

Alergă la trăsura sa, de altfel birjarul îl urmărise de aproape, mirat de purtarea lui.

Uite birjar, l'am bușit pe individ pentrucă încerca să mă urmeze, spuse dânsul. Acum, repede după cealaltă trăsură.

Și'ntr'adevăr caii fură mânați bine căci la colțul străzei 672 văzură trăsura urmărită oprindu-se în fața unei case, în care Carter dispăru.

Patsi se opri și el, coborî. îi plăti birjarului cursa gras și-i mulțumi.

Trăsura plecă, iar Patsi își spuse:

— Șeful și cu recrutul său trebue să fie pe aproape.

Am să-i caut.

Nik servitor

Nik urmări tot așa de ușor pe Makin. După toată probabilitatea, acesta, ca și Carter nu bănuia nimic.

Makin, cu maximul de viteză ce-i fu îngăduit de poliție, ajunse la „Aleea a cincea". Apoi, ajuns în strada 63, își părăsi trăsura la colț, merse puțin pe jos și sună la o casă.

I se deschise, și vorbi ceva la intrare. Apoi se reîntoarse grăbit la trăsură și porni iar.

De data aceasta, merse drept la strada 72, prin Central-Park și se opri la o casă așezată între Aleea Porumbițel și Aleea a opta.

Aci și-a concediat birjarul și a intrat în casă.

După ce a părăsit strada 72 și a ajuns la întretăierea cu Aleea a opta, Nik și-a oprit trăsura, s'a scoborât și-a înaintat destul, pentru a putea observa casa unde Makin dispăruse și a-i lua numărul.

Apoi, s'a întors înapoi și și-a plătit birjarul, spunând lui Arizona Iake:

— Am avut ceva lămuriri de luat. Vino cu mine.

Apucară prin Aleea a opta și după ce trecură câteva case, Nik scoase un fluer din buzunar și scoase un semnal care a mirat pe tovarășul său.

— E! camarade, spuse Arizona Iake. Pe cine chemi? Calul sau câinele?

Nik răspunse râzând:

— Nu știu ce mi se va răspunde, dar chemat e un polițist.

Fapt este că semnalul dat de Nik era cel întrebuințat de poliție în raziile de noapte. Puțin după aceia, doi agenți apărură la capătul străzii, alergând spre el.

Unul era sergentul din post, și se arătă foarte mirat de-a fi auzit semnalul pe care el singur era autorizat să-l întrebuințese.

Dar l'a recunoscut pe Nik Carter și i-a spus;

— Presupun că dumneata ai fluerat?

— Da, răspunse Nik. Imi trebue câteva lămuriri privitor la o casă din strada 72.

Și după ce a dat numărul casei unde a intrat Makin, întrebă pe polițist cine o locuia.

— Un samsar care se numește Makin, Charles Makin, răspunse sergentul.

— Locuește întreaga clădire? întrebă Nik.

— Da. El singur cu servitorii săi.

— Spuneți-mi tot ce știți despre dânsul.

Omul de serviciu care motivul ne stei curiozități.

Intrebarea l'a cam nemulțumit pe Nik care, deoparte nu voia să-l nemulțumească pe agent și pe de altă parte, nu voia să-și descopere adevăratele intențiuni.

— Ș'apoi! spuse el intenționat. La drept vorbind faptul nici nu prezintă importanță.

Se prefăcu că se codește, apoi reluă c'o sinceritate prefăcută:

— E vorba de o ipoteză pe care țin s'o verific numai pentru a-mi mulțumi conștiința, atât e de problematică.

Am fost însărcinat să cercetez cazul unei fete ce-a fost răpită și târâtă într'o casă. Deși dânsa nu știe numărul, cunoaște interiorul. Pe de altă parte acest Makin e destul de amestecat în afaceri pentru ca să fie nevoe de cercetat dacă nu-i vorba de casa lui. O jumătate de duzină sunt amestecați și cercetarea mea trebue să hotărască cine dintre ei este vinovat.

— Văd eu! spuse omul de serviciu. Vrei să faci lumină prin întuneric?

— Întocmai.

— Spune-i tot ce știi, spuse omul de serviciu tovarășului său.

— Răspunsul agentului l'a mirat pe Nik; nu se aștepta la el.

— Lucrul nu mă miră, spuse agentul. Nu numai o fată, e târâtă la el, de voe de nevoe.

(Va urma)

C. F. R.

Publicațiune

La 20 Februarie a. c. se va ține licitație publică la Direcțiunea II Regională strada Vasile Conta No. 9 pentru darea în exploatare a Restaurantului din stația Iași.

Amatorii se vor adresa pentru condițiunile admiterii la licitație la Serviciul M. din gara Iași (Biuroul M. 5.) unde vor putea lua cunoștință și de contractul tip și de caetul de sarcini

Direcția II-a Regională

No. 2549

„OPINIA" IN ȚARA

Dorohoi

Dubla asasinat.— O crimă din cele mai înfiorătoare s'a comis zilele acestea în comuna Manoleasa, din județul nostru, crimă care, după toate probabilitățile, are drept mobil jaful.

Intr'o casă izolată, pe câmp, locuia săteanul Vasile Zvoriștea u, dimpreună cu femeea Catinca Cost. Grigoriu, cu care numitul trăia în concubinaj.

Câți va criminali rămași până în present necunoscuți, venind seara înarmați la casa lui Zvoriișteanu, au spart ușa, au intrat înăuntru și au omorât pe nenorocitul om cu lovituri de cuțit aplicate pe diferite părți ale corpului și, mai ales la gât.

Femeea Catinca Grigoriu, voind să sară în ajutorul concubinului ei, a fost de asemenea ucisă, fiind sugrumată.

Probabil că victimele au țipat după ajutor, dar casa fiind cu desăvârșire izolată, nimeni nu a auzit strigătele lor de ajutor.

Parchetul a ordonat o severă anchetă pentru descoperirea ucigașilor, precum și autopsia celor două cadavre.

Isprava unui caporal.— Caporalul Gheorghe a Scalopoaei, din batalionul II tracțiune automobile din Iași, de fel din comuna Havârna, județul Dorohoi, venind în permisie, pe câteva zile în satul său și fiind cu chef a bătut groaznic pe consătenii săi: Gh. Maxim, Iordache Gh. Maxim și Oceanpra Gh. Maxim.

Cele trei victime, în stare destul de gravă, a fost internate la spitalul din Dorohoi, iar agresorul a fost arestat.

Omega

—

Vaslui

Politice.— In localitate există „Cercul Meseriașilor" care, a desfășurat până azi o activitate politică destul de însemnată. In vederea hotărârei atitudinei ce trebue s'o iea cercul la alegerile ce se apropie, au fost convocați membrii într'o adunare generală. După discuțiuni aprinse, s'a hotărât ca „Cercul meseriașilor" să trimită un delegat la d. V. Sassu, ministru de Industrie și comerț, cu însărcinarea de a cere ca în viitoarea comisie interimară a Primăriei, cercul să fie reprezentat într'un mod efectiv. Dacă propunerea va fi acceptată, atunci „Cercul Meseriașilor" se oferă a da un sprijin larg organizației liberale la alegeri.

Deoarece „Cercul Meseriașilor" în alegerile precedente a dat dovadă că joacă un însemnat rol, se crede că d. Sassu va satisface cererea ce i se adresează.

— D-l I. D. Zakerman, un fruntaș al Sfatului Negustoresc, care a luat parte activă la organizarea negustorimei, va începe aliale aceastea activitatea care să decidă atitudinea negustorilor în alegerile ce se apropie.

De la chiriași și proprietari. Eri a avut loc o întrunire a proprietarilor și chiriașilor. Au vorbit d-nii Al. Dumitriu, Take Friedman, Croitorescu din partea proprietarilor iar d-nii Al. Onceanu și M. R. Cohin, din partea chiriașilor.

Coresp.

—

Focșani

Demisie.— D. Spiridon Lădască directorul liceului „Unirea" din localitate și-a înaintat demisia ministerului.

Putem da ca sigură numirea I. Ispas profesor de fisico chimice ca director al liceului.

Furt.— S'a furat locuitorului S. Stan din comuna Vârtiscoi dintr'o cameră suma de lei 900 și alte mărunțișuri. Păgubașul a reclamat poliției.

Rugăm pe d-l Polițaiu al comunei Mărășești-Putna de a ridica mușamaua și a da pe față, pe autorii scandalului enorm care a avut loc în seara de 13 Ianuarie 1922 în com. Mărășești unde cârciumarul Nicolae Sava a eșit cu arma și a rănit mai mulți băeți de bună condiție care după datina strămoșească venise cu plugușorul;

Cerem ca mușamaua să se ridice și să apară dreptatea.

Dim.

—

Ștefănești (Botoșani)

Isprăvile hoților.— In târgușorul nostru populația nu mai e în siguranță din cauza bandelor de tâlhari care operează de zor. Cu toate că avem jandarmi și străjeri totuși aceste faimoase autorități, în loc de a păzi orașul, se îngrămădesc cu toții pe la spectacolul de cinema și pe la brutării unde toată noaptea dorm la căldură.

Iată câteva din spargerile îndrăznețe.

In noaptea de 13 | 14 un hoț s'a introdus în casa d-lui Avrăm Goldenberg spărgând un oblon. Banditul a tras un foc de armă cu intenția de a nimeri pe d-na Goldenberg. Văzând că glontele a dat greș, în cele din urmă a lovit pe d-na Goldenberg cu țeava armei în ochiul stâng, rănind-o grav. Dându-se alarmă, hoțul a dispărut.

In noaptea de 14 | 15 niște hoți s'au introdus în casa d-lui Ițic Pizik. Fiind surprinși de către d-nu Mendel Șvartz hoții au fugit fără să fure ceva.

In noaptea de 15 | 16 niște hoți s'au introdus spărgând un geam, în casa d-lui Rabin Braier, furând haine și lingerie în valoare de 10 000 lei.

Teatrale.— In seara de 14 Ianuarie de către un grup de diletanți s'a jucat cu mare succes în sala școalei Israelito-Române piesa „Pe Drum".

Fondurile rămase se vor depune la d-nul Rabin N. Fridman de unde vor fi trimese U. E. P. secția refugiaților ucrainieni.

Dante

Dr. G. Părvulescu

Boale chirurgicale și genito urinare. (Injecții intra-venoase cu Neosalvarsan și cyanur de mercur)

Consult în fiecare zi de la 2—6 p. m. iar Duminica a. m.—1 p. m.

— Str. Sf. Sava No. 2 — (colț cu str. Căpitan Păun —

La Ferma Bădărău

— se vinde —

VIN 1919

Calitate foarte bună

ALB CU 6,50 LITRUL

ROȘ CU 5,50 LITRUL

Numai de la 30 litri în sus

Eu întrebuințez numai veritabilele

CREMA
PUDRA
SAPUNUL
LAPTELE de CRIN

MARGOT

fiind cele mai superioare și neconținând substanțe vătămătoare. Sînt singurele cari dau un ten frumos și conservă frumusețea din care cauză preparatele „MARGOT" de mulți ani sînt întrebuințate cu preferință de lumea elegantă.

De vânzare la toate Farmaciile, Drogueriile și Parfumeriile din țară.

Depozit gen: Farmacia Curții Regale

FRAȚII Dr KONYA, IAȘI

Sanatoriul Dr. TZAICU

IAȘI,—STR. CAROL 20—Telefon 368

Situat în regiunea cea mai frumoasă și mai higienică a Iașului s'a reorganizat și mărit pentru a corespunde cerințelor actuale.

Clinică chirurgicală perfect instalată. Asepsia cea mai riguroasă. Se practică ori-ce intervențiune. Adaptat la chirurgia de urgență.

Gynecologie, Ortopedie, Electroterapie, Mecanoterapie. Se primesc în consult cu medici distinși după specialități boli interne și nervoase (excluse boli contagioase și nervoși turbulenți.

Informațiuni și consultațiuni între orele 2—4 p. m.

„TRETORN"

HELSINGBORG

VERITABIL NUMAI CU MARCA

TREI TURNURI

DEPOZITUL (numai pentru en-gros) BIBESCU VODA 1.

VIȚE AMERICANE

(ALBE, ALTOITE)

de un, doi ani, producători direcți și butași indigeni, din cele mai productive și aclimatizate în țară.

Selection Carrière
Chasselas Dore de Fontainbleau
Aligoté
Riesling
Pino, etc.

din Pepinierele BERNARD & Co. Soc. Anonimă Tecuci

în Iași comenzile se primesc la firma

REISCHER et CRITICO

Str. I. C. Brătianu 147 bis

PENTRU SARBATORI

Dacă voiți să cumpărați eftin, vizitați magazinul

LA DOCAN IOSEF ABȚUG

care a primit un mare asortiment de manufactură, galanterie, articole pentru Domni și Doamne, articole pentru botezuri, nunți, precum și un mare asortiment de jerseuri, diferite culori, numai cu 190 lei bucata.

Vizitați magazinul și veți cumpăra.

Mare deposit de Lacuri-Uleiuri-Vopsele.
Culori și Parfumerie.

FOTOGRAFII pe porcelan Photokeramic, arse p. morminte,—

FOTOGRAFII reproduse după orice fotografie în mărimea naturală artistic executată reușita garantată obțineți numai la Fotograful Curței Regale

Z. WEISS

ANUL al XVIII-lea No. 4408

1 LEU NUMĂRUL

JOI 27 IAN AME 1922

Biblioteca Universității Iași

OPINIA

ZIAR POLITIC COTIDIAN

ANUNCIURI

Se primesc la toate Agențiile de Publicitate și LA ADMINISTRAȚIA ZIARULUI — IAȘI, — STR. MĂRZESCU 17 —

UN NUMĂR VECHIU 3 LEI

Noulle raporturi franco-engleze

— Politica d-lui Poincaré. — Nu pact de garanție, ci tratat de alianță. — Conferința de la Genua. —

Intr'un număr ţdin „Le Matin", d. Stephane Lauzanne primul redactor al marelui ziar parizian, scoate foarte frumos şi foarte fin în evidenţă punctul de vedere al d-lui Poincaré în chestiunea pactului de garanţie discutat la Cannes, în opoziţia cu politica mlădioasă a fostului premier Briand.

In expresii măsurate, dar foarte suggestive, „Le Matin" relatează faimoasa întrevedere Poincaré — Lloyd George, care a avut loc la Paris în toiul crizei ministeriale şi care a delimitat bazele noilor raporturi, la aranjamente internaţionale, între cele două mari aliate.

In această întrevedere, d. Poincaré—cu toate că vorbeşte şi înţelege limba engleză —s'a servit de limba franceză, utilizând un interpret. Acest fapt este explicat de „Matin" prin hotărârea noului premier *„de a afirma, chiar, la începutul preşedinţiei sale, că limba franceză rămânea limba diplomatică oficială"*. Subliniere a-ceasta are înţelesul şi bine lămurit.

„Le Matin" priveşte apoi problema pactului de garanţie pe care îl socoate util şi de care speră că va deveni în adevăr e realitate. Dar cum?

„Va fi un pact mai complect, mai precis, în care Franţa nu va face figură de cerşătoare şi în care gararantând ea însăşi anumite eventualităţi, va putea obţine garanţii mai multe".

Aşa dar, în timp ce d. Briand răspundea afirmativ la cererile Angliei şi se mulţumea cu promisiunea de ajutorare a Franţei nevoiaşe, d. Poincaré ridică sus fruntea, se pune pe picior de egalitate cu aliatul britanic şi-i pretinde un tratat cu avantagii reciproce, în locul unui act de asistenţă umilitor pentru drepturile şi mândria franceză.

Franţa şi d. Poincaré nu mai pot suferi acele grăbite discuţiinni între două trenuri, după voia discreţionară a guvernului britanic. ci tratativele încete dar sigure, *pe cale diplamatică*, „după riturile vremurilor dinainte de războiu". Căci sunt multe chestiuni de rezolvat, pe care Franţa nu le abandonează şi nici nu le mai uniere în incertitudine.

„Când ne vom fi înţeles şi asupra reparaţiunelor, care sunt peutru noi o chestiune de viaţă şi de moarte, şi asupra Europei şi asupra Orientului apropiat, unde suntem faţă în faţă cu Anglia în loc să fim braţ la braţ, atunci vom fi foarte aproape de a ne înţelege asupra pactului. Atunci, pactul va fi încoronarea unui edificiu solid şi durabil".

In ce priveşte conferinţa de la Genua, d. Poincaré dărîmă tot ce a clădit predecesorul său Briand.

Franţa va participa la această conferinţă pentru că „din neno-rocire" — cum spune „Le Matin" — semnătura Franţei este dată. Dar...

„D. Raymond Poincaré are dreptul de acum încolo să ia garanţii suplimenture şi să precizeze pe acele care au şi fost luate: el nu va lipsi de a o face. Are dreptul densemenea a nu se duce în persoană ca să ia parte la o dezbatere care va rămâne academică dacă nu devine subversivă".

In acest spirit d. Poincaré a luat guvernul, sprijinit de Franţa. Supremaţia britanică îşi găseşte contestaţie pe toată linia. Dar cum purtarea de până acum a Angliei nu era o fantazie, ci e necesitate izvorâtă dintr'o profunsditate de interese şi plannri, este de văzut dacă noul aspect al orientărei externe franceze, nu va aduce un conflict de la capătul căruia ruptura să nu poată fi înlăturată.

INSEMNARI

„PROCESUL"!

Stupiditatea ilegalismului sălbatec, revărsată de fostul ministru de interne, d. Argetoianu, asupra acestei ţări de oameni abrutizaţi, îşi seace fructul sub guvernul actual, prin procesul de la Consiliul de război din Capitală.

Suspect prin înscenarea şi trăgănirea lui, acest proces devine a doua oară suspect prin semi-secretul dezbaterilor. Numai anumiţi ziarişti, şi încă în număr limitat, pot urmări şedinţele. Accesul publicului este iluzoriu, prin formalităţile permisiunelor de intrare. Iar pe deasupra:

„Sala fiind prea mică, locurile sânt limitate atât pentru public, cât şi pentru organele oficiale".

Regimul maiorului Cernat crede că se scuză prin rândurile de mai sus. De fapt însă îşi adaogă o vinovăţie mai mult. Căci sala tocmai nu trebuia să fie mică, pentru a se putea respecta caracterul de publicitate al dezbaterilor judiciare.

Felul cum se face judecata unor oameni care n'au nici o vină, se confundă cu secretul dubios al instrucţiunelor de la siguranţa capitalei, sau de la Jilava. Aceasta nu este o judecată, ci un clandestinism politisto-militar, prin care Jantehaşul d-lui Brătianu se simte satisfăcut de a cugeta să îşi scape regimul—oricum—de câţiva adversari politici.

RENOVATUS

Numiri de demnitari

— Revolta clubiştilor şi înzăpedirea trenurilor —

Guvernul liberal a numit într'un mare număr de judeţe ca prefecţi şi preşedinţi de comisii interimare, profesori universitari, secundari, institutori şi învăţători. Aceasta a provocat revolta avocaţilor care credeau că deţin dreptul exclusiv la astfel de demnităţi.

Zilele acestea, numeroase grupe formate din membrii cluburilor liberale, au plecat la centru cu jalbă în protap. Astfel, din Iaşi au plecat două grupuri. Din Vaslui au plecat trei grupe.

Pe ziua de ieri, grupurile de pe linia Iaşi-Tecuci au fost debarcate la Tecuci, din lipsă de comunicaţii determinată de înzăpezirea liniei.

E posibil ca vijelia de afară să facă să încheze multe furtuni din lăuntru!

Actualităţi din afară

Descreşterea numărului de sinucigaşi la Viena. *Statistica constată; că deşi situaţia la Viena e din ce în ce mai precară, totuşi se observă o scădere a sinuciderelor. In anul 1921 s'au omorât la Viena 923 persoane; anul 1920 numara 1189 sinucigaşi, iar în anul 1913 ultimul an de pace, 1485 de oameni şi au pus capat vieţei.*

Ziarul „Neue freie Presse" comenteaza ştirea, în sensul că descreşterea sinuciderilor nu este o dovadă de optimism, cum s'ar putea crede ci provine, mai degrabă din lipsa dinitiativă şi energie a populaţiei, care nu vrea să trăiască, dar care e prea moale să şi facă seama. Ar primi însă bucuros mourtea ce'iar veni dela altul. „Na ne sinucidem, scrie ziarul în chestie, dar nici nu trăim".

***

Procesul Francescăi Bertini *Faimoasa artistă de cinematograf, Francisca Bertini a fost chemată în judecată în faţa tribunalului din Roma, de către altă Francisca Bertini, institutoare din Florenţa. Se ştie că faimoasa artistă se foloseşte de acest nume numai în manifesturile de artă şi că în realitate se numeşte Elena Vitiello. Veritabila Francisca Bertini s'a considerat lezată prin usurparea numelui său şi a cerut tribunalului să-i interzică de a mai purta acest nume şi dânsa.*

Tribunalul nu i-a dat însă dreptate, statornicind că şi numele de împrumut este proprietatea celui care l ilustrează. D şoara Elena Vitiello va rămâne mai departe Francesca Bertini...

Pentru „Mişcarea"

„Mişcarea" se miră că cuprinsul „Opiniei" este diferit de conţinutul ziarului liberal ieşan. Nu ştim pe ce se bazează concepţia curioasă a confratelui local cum că „Opinia" trebue să devie o sucursală a „Mişcărei" pentru că ne-am întâlnit asupra punctului că împrejurările impun formarea unui guvern liberal-naţional.

Constituirea guvernului Brătianu, ori cât de legitimată ar fi în părerea „Opiniei" nu înseamnă că ziarul nostru trebue să facă cor despre tot şi despre toate, cu ziarele partidului liberal.

Ne închipuim că numai fierbinţeala luptei din perioada electorală poate să facă pe confratele nostru să găsească că „Opinia" şi-a schimbat atitudinea.

Ziarul nostru, încă de la retragerea Federaţiei din Parlament, a urmărit cu toată simpatia ideia înţelegerei partidului naţional-liberal cu partidul naţional ardelenesc. „Mişcărei" i se pare curios că noi mai susţinem şi astăzi că ar fi fost mai tare guvernul Brătianu dacă lua în colaborare pe ardeleni. „Mişcarea" crede din contra, să e mai bine că ardelenii au fost lăsaţi în tabăra opoziţionistă, ca să devie sâmburul coaliţiei partidelor de opoziţie, coaliţie ce poate să readucă din nou la suprafaţă partidului averesoan contra căruia am luptat şi noi şi „Mişcarea". Dar mai presus de toate, acţiunea coaliţiei partidelor de opoziţie poate să dea stăt de mult de lucru guvernului liberaţ încât să ridice seninătatea şi calmul de care are nevoe orî care guvern pentru a servi ţara, mai cu seamă în grelele împrejurări de astăzi.

In afară de pretinsa schimbare de atitudine, „Mişcarea" ne mai impută că nu vedem ceie ce se petrec în bucătăria politică a guvernului şi partidului liberal-naţional. Dar'toomai pentru aceasta suntem „Opinia"; şi am declarat chiar în ziua constituirei guvernului că ziarul nostru rămâne aceiaşi tribună liberă şi independentă ca şi în trecut. Dealtfel să nu se supere „Mişcarea", dar suntem în bună companie cu mulţi fruntaşi liberali, nu numai în privinţa greşelei d-lui Brătianu de a nu fi făcut înţelegerea cu partidul naţional ardelean, dar şi în privinţa unor greşeli făcute în distribuirea portofoliilor ministeriale.

*

Când a susţinut „Opinia" că guvernul liberal va suprima impozitul pe capital? Nici odată. Am înregistrat, în unul din numerile noastre, informaţia dată de agenţia „Rador" că s'a suspendat impozitul pe capital şi toată procedura fiscală, adică lucrarea comisiunelor de recensement şi a comisiunelor de apel.

După ce ne-am păcălit cu astfel de informaţii, cum să nu prevenim pe contribuabili, cărora le-am putea face un mare rău inducându-i în eroare şi făcându-i să nu se mai intereseze nici de evaluări, nici de apeluri?

Am fost nevoiţi să spunem publicului că informaţiile de mai sus sunt nişte zvonuri electorale, pentru că nu emană de la organul competent, adică de la Ministerul de finanţe, cu aprobarea consiliului de miniştri.

Când vom ceti în „Monitorul Oficial" decretul-lege pentru suprimarea impozitului pe avere, sau macar un jurnal al consiliului de miniştri pentru suspendarea acestui impozit, atunci vom releva faptul şi vom spune cetitorilor că suprimarea impozitului pe capital a ieşit din rândul zvonurilor electorale şi a intrat între actele de guvernământ.

Noi facem deosebire între un program de luptă — cum este programul unui partid care luptă în opoziţie — de programul de guvern al aceluiaşi partid, obligat să se ţie în cadrul posibilităţilor. Avem chiar bănuiala că în momentul în care d. Vintilă Brătianu va aduna, ca ministru responzabil, toate elementele şi va constata prapastia noastră financiară, nu-şi va mai lua răsdunderea desfiinţărei impozitul i pe avere.

Ce bine ar fi făcut „Mişcarea" dacă ne lăsa să nu continuăm drumul din care dealtfel, nu vom devia. Ar fi apărut în acest loc, un comentariu asupra manifestului guvernului către ţară, în loc de o polemică stearpă cu oficiosul liberal.

Vina e a „Mişcărei".

Marele scandal

— din Parlamentul unguresc —

Bucureşti. — Un enorm scandal s'a produs în Adunarea Naţională din Budapesta.

Fostul şef legitimist Silagy, vorbind o şedinţă întreagă, a avut la un moment dat o ieşire violentă contra guvernului care n'a respectat voinţa majorităţei Camere.

Preşedintele a întrerupt pe orator, oprindu-l de a aduce în discuţie persoana lui Horty.

Silagy insistând, preşedintele i-a retras cuvântul.

S'a produs un scandal enorm. Deputatul Iulius Combos s'a repezit la banca agrarienilor si a voit să lovească pe deputatul Belinschi care se sfădea cu preşedintele Gall.

Deputatul Berlinski a scos revolverul, ameninţând pe presedinte.

Cu mare greutate liniştea a putut fi restabilită.

IN TREACAT

D'aia am ajuns în halul ăsta!

O ştire din Bucureşti anunţă că s'a desfiinţat postul de subsecretar de stat al tezaurului de la ministerul de finanţe!

Protestăm cu toată energia împotriva acestei nedreptăţi! Cerem respectarea tradiţiilor şi a obiceiurilor politice strămoşeşti. Când vine un partid nou la putere, nu numai că are sfânta datorie de a păstra intacte toate posturile, dar la rigoare mai are şi dreptul de a crea funcţii noi pentru numerosii partizani şi amici ai partidului respectiv. Aşa de pildă postul de supra-inspector al analfabetismului în România mare, vicepreşedinte al comisiunei pentru verificarea muşamalei, director tehnic la departamentul artelor coreografice în variéteuri şi şantanuri, controlor general al aperitivelor etc. Şi în loc de toate acestea, poftim! Noul guvern, abea venit la putere, îşi începe opera funestă de distrugere desfiinţând postul de subsecretar de stat al tezaurului de la ministerul de finanţe.

Păi, să nu te revoiţi?! Cum să nu fie valuta leului atât de scăzută, cum să nu suferim de scumpetea excesivă a tuturor alimentelor şi lucrurilor de îmbrăcăminte cum să ne fie străzile maturate, dacă domnul subsecretar de stat al tezaurului de la ministerul de finanţe a ajuns un simplu particular, ca D-ta sau ca mine?

Vedeţi, d'aia am ajuns în halul ăsta!

E. MARGHITA

„Legăturile" lui Ilie Moscovici cu Rackowski

Prin scrisoarea publicată în „Adevărul", d. Em. Socor a relatat faptul că d. Ilie Moscovici „a fost prins în cursă" de către prepusul poliţiei Candiano Popescu, care s'a prezentat acestuia ca trimis din partea lui Racovski, cu acuzarea de trădare a cauzei comuniste, la care deputatul socialist a răspuns prin o scrisoare absolut anodină.

D. Socor mai adaogă că unealta Candiano Popescu a primit de la organele de „ordine" pentru această scrisoare 20,000 lei. *Citiţi bine: două zeci mii lei.*

Dar cine e Candiano Popescu? Nu e acelaşi care acum câţiva ani în unire cu Vlădoianu a asasinat pe Iulia Iarou pentru a o prăda? Dacă da, atunci guvernul se nu se mărginească la recompensa acordată, ci să-l decoreze şi să-l numească agent special al siguranţei generale a statului, ca unul ce prin trecutul său e cel mai indicat a păzi viaţa şi averea cetăţenilor şi mai ales „ordinea publică"!

Iară Voi contribuabili, după

Urmare în pag. II-a

UN SAVANT FILO-ROMÂN

Profesorul Emile Sergent (1921)

Din Paris primim vestea numirei D-rului Emile Sergent,

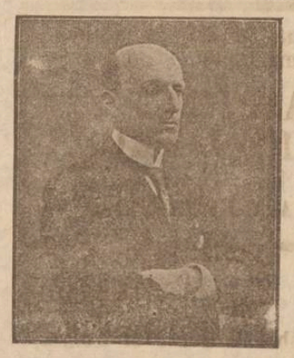

ca professor de clinică propedentică. Această numire nu ne poate lăsa nepăsători de carece Emile Sergent este unul din devotaţii cauzei culturale româneşti şi un filo-român convins. Numirea acestui maestru la o catedră de clinică — o consideră chiar el însăşi—este o adevărată revoluţiune. Pentru prima dată Facultatea de medicină din Paris deschide părţile unui savant neagregat pentru că a ştiut să se afirme şi pentru că a luptat tot timpul pentru desvoltarea învăţământului elementar clinic.

Prima încercare o făcu *Castex*, otorinologist cunoscut în toata lumea şi în faţa unui *„veto"* unanim a renunţat la catedră universitară. Lui Emile Sergent se datoreşte rădicarea învăţământului spitalicesc la rangul de învăţământ clinic. In campania sa, el avu ca colaborator pe marele *Lucas Championnière*, părintele Antisepsiei. Invăţământul spitalicesc odată afirmat, facultatea de medicină se găseşte uşurată în misiunea sa şi acordă acestui învăţământ o protecţie, nemărturisită însă. Această protecţie avu ca rezultat progrese uimitoare şi actualmente învăţământul clinic francez este primul din lume.

Numirea lui Emile Sergent la profesorat este consacrarea acţiunei bine-făcătoare culturei medicale, pe care de câtva timp o manifesta *l'Association d'Enseignement médical des Hopitaux de Paris*.

Emile Sergent împreună cu doi tineri medici de spitale din Paris, *Ribadeau Dumas* şi *Babonneix*, la direcţia celei mai mari lucrări de patologie internă şi terapeutică în 30 de volume, care apare actualmente la Paris.

Pentru ţara noastră Emile Sergent a făcut mult, Având contact cu elevi români, ce au frecventat clinica sa, Emile Sergent a fost din aceia care a intervenit pe lângă oamenii politici influenţi din Franţa, pentru acordarea de ajutoare tineretului nostru aflător la Paris.

Doritor de a face să pătrundă în ţara noastră metodele clinice ale şcoalei din Paris, Emile Sergent însărcină pe un fost alev al său, concetăţeanul nostru d. dr. Emil Gheorghiu să ia direcţia imprimării tratatului său de *technică Semelologică*, ce în decurs de 8 ani şi cu tot războiul, a avut cinci ediţii.

Pentru prima dată, graţie acestui maestru, va apare la noi o carte cu tot materialul didactic francez, şi după cum se vede din prefaţă: „pot să e afirm fără a atenta la regulele modestiei, acest tratat *dirijă actualmente primii paşi ai studenţimei franceze*"

Emile Sergent, după ce a fost medic al spitalelor luând serviciul lui *Petain* de la Charite (1910), ajunge membru al academiei de medicină, cu 63 de voturi din 63 de votanţi (1919) şi în unanimitate a fost numit profesor de cliniă (1921), la Facultatea de Medicină din Paris.

In aceste vremuri destul de grele şi pentru învăţământul nostru universitar, cei tineri vor şti că la Paris vor găsi totdeauna un pertector puternic şi suntem fericiţi că „Opinia" a fost prima gazetă românească care îşi aduce tributul de recunoştinţă acestui savant filo-român.

Congresul Uniunei Latine

Bucureşti.— In ziua de 18 Ianuarie a avut loc la Paris congresul Uniunei Latine.

Din partea României a luat cuvântul d. M. Sipsomo, ca delegat oficial al guvernului.

Cinema MODERN

Astăzi în matineuri la 3 și 5 jum și seara la 9 jum. începe reprezentarea celui mai grandios Match de BOX care a avut loc la New-York acum 4 luni

Carpentier=Dempsey

Cea mai gigantică luptă care a reprezentat un spectacol nemai văzut până acuma în lume pe terenul luptelor de Box și care s'a sfârșit prin victoria lui JAQUES DEMPSEY. Desfășurare de o grandoare fără seamăn cuprinde 4 acte mari. In uriașa arenă au los peste 1.000.000 de oameni din toate unghiurile țărei. Toate biletele de favoare sunt suspendate la această reprezentație. — Odată cu grandiosul film SERIA 2 a

Le Cavalier sans tête (Călărețul fără cap)

superbul roman a marelui autor francez (Ponson de Teraille, zguduitoare desfășurare în 6 acte. Programul extraordinar de mare conține astăzi 10 acte. Rugăm și sfătuim marele public de a'și reține biletele din timp pentru a se evita aglomeratia la cassă. Reprezentațiile încep fix la ora anunțată fără nici o întîrziere

Cinema ELISABETA

Soc. Mărăști. Sala bine încălzită

Mercuri 25 Ianuarie în matineuri la 3 și 5 jum. și SEARA ora 9 jum.

A 2-a serie din

ORFANA (L'orpheline)

Grandios cinema roman parizian seria de Louis Feuillade celebru romancier francez autorul romanelor Judex, Barrabas, Tih-Min, Copiii Prigoniți etc. 6 acte mari. Programul mai cuprinde cel mai nou Journal Gaumont cu evenimente din lumea întreagă și o splendidă comedie

Atelier de tâmplărie LA SEGALL

Str. I. C. Brătianu 104

Se găsesc în permanență sicrie (racle), de brad și stejar, cu pânzele și pernele lor și sicrie îmbrăcate cu table de zinc pentru expediare; de asemenea se găsesc și cruci cu inscripții.

Nu cumpărați până nu veți vizita acest atelier.

40 la sută mai eftin

Sirop Pectoral Konya

Expectorantul și desinfectantul cel mai eficace în afecțiunile acute și cronice ale căilor respiratoare.

Combate tusa cea mai rebelă

Societatea Anonimă pe acțiuni Lăptăria Iași

Prospect

Pentru a înlesni aprovizionarea orașului cu lapte și derivate sănătoase, a preveni marea mortalitate infantilă datorită în mare parte consumărei unui lapte nehigienic, a împiedeca transmisiunea dovedită a boalelor contagioase ca: tuberculoza, febra tifoidă, scarlatina, etc. cât și a stimula înmulțirea și îmbunătățirea soiului vitelor de lapte după exemplul marilor Societăți similare din străinătate, s'a decis înființarea în Iași a unei societăți anonime pe acțiuni „Lăptăria Iași" pentru industrializarea și comercializarea laptelui și derivatelor sale.

In Danemarca, Olanda, Elveția, etc, industria laptelui pe lângă îmbunătățirea higienei sociale, constitue izvoare mari de bogăție națională și fructifică în condițiuni cît se poate de bune capitalurile investite în astfel de întreprinderi.

Țara noastră eminamente agricolă și în special regiunea noastră bogată în furaje și rezidiuri agricole industriale e menită unei prosperități sigure și pe această cale.

Societatea se va ocupa și cu colectarea, conservarea și desfacerea ouălor atât pentru consumul intern cît și pentru export.

Capitalul societăței a fost fixat la 2000.000 lei împărțit în 4000 acțiuni a 500 lei fiecare.

Prima emisiune va fi de 600,000 lei.

Subscrierea acțiunilor este deschisă publicului până la 25 Ianuarie a. c. și se face la ghișeurile Băncei Iașilor din Iași Str. Ștefan cel Mare.

Odată cu subscrierea se va achita primul vărsământ de 30 la sută adică lei 150 de acțiune plus 25 lei de fiecare acțiune pentru acoperirea cheltuelilor de emisiune.

Restul vărsămintelor se vor face la epocile fixate de Consiliu.

Primul Consiliu de administrație este format din d-nii: C. Crapenschi, Petre Bogdan, Dr. Cazacu, Dr. D. Buzenchi, Dr. Autonom Georgescu, Prof. univ. C. Otin, Ing. Casetti, Prof. univ. Haralamb Vasiliu, Lupu Grinspan, Dr. E. Iliescu și Alex. Funiac.

Cenzorii: D-nii Ion Georgescu, Director Banca Iașilor, Iancu Hânțișteanu și dr. N. Grigoriu.

Censori supleanți: D-nii D. Andarache, Camil Moraș și Victor Burghele.

Becuri Electrice

Osram, Tungsram, Philips-Ferowatt toate voltajele, Filament metalic jum. Watt și sferice vinde cu prețul fabricei, Depozitul

ZAHARIA WEISS-Iasi

Piața Unirei

ce căpătați și această dovadă de modul cum se întrebuințează codrul de mămăligă smuls de la gura copiilor voștri de cel mai sălbatec sistem de impozite, continuați a plăti... și înjura „în gând" după cum vi-i obiceiul.

Sat.

Administrația liberală la Roman

Instalarea noului prefect și a nouei comisii interimare

Roman.— Duminică 22 Ianuarie a. c. noul prefect de Roman D-l Ștefan Theodorescu, și-a luat postul în primire. Domnia-sa a fost întâmpinat de d-l I. Carpu, directorul prefecturei care l-a prezentat pe funcționari și a pus pe noul prefect în curent cu lucrările.

In urmă a inspectat diferitele servicii dând ordinele necesare și luând măsuri pentru resolvarea problemelor cari interesează județul nostru. Ținem să amintim că noul prefect d. Ștefan Theodorescu a fost multă vreme învățător la țară, trăit în mijlocul țărănimei, un bun cunoscător al nevoilor ei, este un om simplu, muncitor cinstit, și fiu a cărui inteligență și putere de muncă uriașă și au pus cetățenii toată nădejdea.

Din partea noastră îi urăm spor la munca ce- a întreprins pentru binele și propășirea județului.

*

Duminică în prezența unui număr de cetățeni, a avut loc la Primăria locală în sala de consiliu, solemnitatea instalărei nouei comisiuni interimare compusă din d-nii Gh. Laur președinte, Gh. D. Moisina, vice-președinte. Gh. Macri ofițerul stărei civile, Valeriu Dr. Bădărău, Gh Salu, Al. Iasinski, Preot Th. Theodorescu, I. Grinberg, Costică Lupu, Neculai Covrig și Carol Friedman, membrii. Solemnitatea a început la ora 4 p. m.

D. prefect St. Theodorescu citește decretul de numirea nouei comisiuni interimare. Membrii comisiunei depun jurământul înaintea d-lui prefect și a preotului Nistor. Lipsește dela jurământ d. Carol Fridman. D. I. Grinberg depune jurământul în fața rabinului Isacsohn. Preotul Nistor rostește o mică alocuțiune, binecuvântând guvernul și administrația din Roman. D. dr. Riegler, șeful fostei comisiuni interimare, luând cuvântul, urează noei comisiuni interimare spor la muncă. D. prefect Ștefan Theodorescu ca fiu al județului și în numele partidului din care face parte, exprimă mulțumirea c'a venit vremea ca să poată face în unire cu colaboratorii de la comună ceva efectiv și bun pentru județ. Asigură asistența că a primit să vie în fruntea județului spre a face gospodărie cinstită și în adevăr democratică. Exprimă mulțumirea sa de a vedea venind în fruntea comunei pe un vrednic cetățean și apreciat fruntaș al Romanului, fost în nenumărate rânduri în fruntea comunei.

D. I. Manolescu Strunga șeful partidului liberal din Roman în cuvinte bine simțite, spune că venirea d-lui Laur în fruntea comunei aduce vii mulțumiri în sânul întregei populațiuni. Recomandă noului președinte să depuie toată puterea de muncă pentru binele comunei. Termină spunând că speră că noul președinte va corespunde în totul așteptărilor tuturor cetățenilor.

D. Gh. Laur, noul președinte luând cuvântul exprimă mulțumiri d-lui prefect și d-lui șef a partidului. Schițează în liniii generale un mic program de activitate. Termină cerând concursul tuturor în opera începută. Mai vorbesc d-nii profesor Al. Iacinsky și I. Grinberg după care solemnitatea ia sfârșit.

Mess

INFORMAȚII

x *Circularea trenurilor pentru București, via Tecuci s'a făcut pe ziua de ieri, prin transbordare la Cosmești.*

x Din inițiativa unui grup de tineri, a luat ființă în localitate un cerc Sportiv „I. C. Primu" care are de scop numai educația fizică a tineretului de ambele sexe, excluzând ori-ce tendință politica.

x D. Prof. dr. Bogdan își va continua cursul de medicină legală începând de Joi 26 crt. orele 3 p. m. în amfiteatrul clinicei Dermato-Sifilitice a spit. Spiridon.

x D. Petrovici, fost ministru, întrebat, dacă va candida în Iași a răspuns:

„Ori unde numai în Iași, nu, de care ce aci am fost prea mâhnit de însuși organizația poporului pentru care am muncit.

E probabil că d. Petrovici își va pune candidatura la Brașov.

x Triagiul elevilor fiind terminate, școalele primare din localitate își reîncep cursurile în mod regulat, cu începere de mâine Joi.

x La liceul de fete „Mihai Cogălniceanu" vor avea loc în curând o serie de șezători, precedate de conferințe, pentru care mai mulți distinși literați au oferit concursul lor.

x La congresul poștal din Portorose reprezentanții Austriei, României, Cehoslovaciei și Ungariei au hotărât a reduce tariful poștal pentru aceste țări. Ulterior însă direcția poștelor române s'a opus ca noile decizii să intre în vigoare pentru România, deoarece condițiunele de la Portorose n'au fost îndeplinite.

❑ Corpul Contabililor autorizați, și experților contabili secția Iași, atrage atențiunea membrilor corpusul că alegerea consiliului definitiv, va avea loc în sala *Tribunalului Comercial* (*Secția III a*) Duminică 29 Ianuarie ora 10 a. m.

Candidaturile urmează a se depune Conform regulamentului cel mai târziu cu 3 zile înaintea alegerei.

❑ Astă noapte un incendiu a izbucnit în str. Silvestru, la casa cu No. 4.

Focul însă a fost curând localizat de vecini.

❑ **Kronprințul german despre reîntoarcerea lui în patrie.**— Un ziarist din Olanda publică o convorbire pe care a avut-o în Septembrie cu fostul Kronprinz al Germaniei. El a declarat interviewerului său că va rămâne atât timp în Olanda, până ce reîntoarcerea sa în patrie nu va mai produce neliniște. Intrebat, când crede că Germania va avea iarăși sub un împărat, în mijlocul lor Kronprințul a spus:

„După mine azi, și mâine. De ce să nu fim tolerați în țara noastră? Dar se vede că vrei să știi, când Germania va fi iarăși o împărăție?

Ar fi de prisos să vorbim această, căci pentru țara germană, atât de crud încercată, există acum alte probleme mai importante de cât forma de guvernământ".

❑ Comitetul cercului didactic a fixat principalele chestiuni ce vor fi discutate la congresul regional al corpului didactic.

Acest congres va avea loc la Iași, în zilele de Paști.

In curând va avea loc o convocare a membrilor cercului didactic în ședința plenară, pentru a ratifica hotărârile luate de comitet, cu privire la congresul regional.

❑ La consilieratul Agricol al jud. Iași se găsește de vânzare 1000 kgr. lucernă analizată de stațiunea Agronomică.

Doritorii, cultivatori mici și mari vor face cerere consilieratului.

Costul e de 46 lei kgr.

❑ Starea d-lui Consilier Agricol fiind mult îmbunătățită aduce la cunoștința celor interesați că primește acasă str. Păcurari 25 în fiecare zi între orele 10—15.

❑ La tribunalul local a fost depusă ieri lista liberală cu d. G. G. Mârzescu la Cameră și Mârzescu și Crupenschi la Senat. Semnul Crucea.

Tot eri s'a depus lista averescană cu d. P. Dragomirescu la Cameră și P. Pogonat la Senat. Semnul, steaua plină în 6 colțuri.

x Toți ieșenii își dau întâlnire în seara de 11 Februarie la „Cultura", unde are loc grandiosul festival artistic urmat de dans, dat în folosul școlilor „Reuniunea femeilor israelite" și „Steaua", va fi cea mai frumoasă petrecere a anului.

❑ La consilieratul agricol din Iași sunt vacante două locuri de administratori agronomi cu reședința în Bivolari și Movileni.

❑ **Muzică de cameră**. Astă seară la orele 9 are loc în Aula Universității a 8-a audiție a quartetului Societății „George Enescu" compus din d-nii Zudri, Ghiga, Cosa și Bravimar. Pe program quartetul de Tschaikowsky, Nocturna de Borodin și quartetul de Dvorak (după cerere).

Biletele la Brașcu.

❑ **Călătoria aeriană.**— Se știe că de la 1 Iunie vor circula regulat aeroplane între București—Galați—Chișinău. Iată cum au fost stabilite prețurile, și orele de plecare și sosire:

București—Galați 600 lei 75 minute. București—Chișinău 900 lei, 160 minute. Chișinău—Galați 700 lei, 70 de minute.

Călătorii vor putea avea 15 kgr. bagaje și mesagerii câte 10—20 kgr. Pentru scrisori se va plăti 3 lei București—Galați, 4.50 București—Chișinău și 3.50 Chișinău-Galați.

Excursii asupra aeroporturilor 50 lei, asupra orașelor 150 de lei. Aeroplanele vor pleca din București la 8 dim. și vor sosi seara dela Chișinău și Galați.

București-Paris, 1200 franci; București-Constantinopol 350 fr. București-Budapesta 330 franci: București-Viena 750 franci; București-Praga 810 franci; cursele vor începe la 1 Mai.

Plecarea dela aeroportul Bourget (Paris) va fi la 6 dim, sosirea la Budapesta, unde călătorii vor petrece o noapte, va fi la 18 și un sfert. Plecarea din Budapesta va fi la 7 dim. și sosirea la București va fi la 14 și jumătate.

❑ La Budapesta s'a constatat o augmentare înspăimântătoare a pruncuciderilor.

Ziarul „Uj Nemzedeck" scrie, că numai în canalurile Budapestei s'au găsit în ultimii trei ani 247 cadavre de noi născuți. Nici una din mamele criminale n'a putut fi descoperită.

❑ *Președintele biroului electoral central,* aduce la cunoștință că prin Inaltul decret Regal No. 341 pin 22 Ianuarie 1922, publicat în Monitorul Oficial No. 339 din 23 Ianuarie 1922, corpul electoral pentru Adunarea deputaților și pentru Senat, a fost convocat spre a alege Adunarea Națională cu putere de Constituantă.

Alegerile vor avea loc în zilele de 1 și 2 Martie a. c. pentru Senat și în zilele de 5, 6 și 7 Martie pentru Adunarea deputaților.

In ce privește listele electorale după care urmează a se face alegerile, toate Primăriile din județ vor afișa imediat listele electorale cari au servit la alegerile din Mai 1920, pentru ca toți cetățenii să poată lua cunoștință de ele.

Afișarea se va face în comunele rurale (sate): la primărie și judecătorie, iar în comunele urbane la primării, tribunal, prefectură și judecătorii de ocoale.

Conform art. 23 din Decretul lege electoral, cetățenii omiși sau cari urmează a fi înscriși din nou în aceste liste vor putea face cereri de înscrieri individuale la judecătoria ocolului respectiv în ce privește Adunarea deputaților, cel mai târziu până la 2 Februarie a. c. iar pentru Senat până la 29 Ianuarie inclusiv. In acelaș termen se pot face și contestațiile de înscriere în listele electorale.

Judecarea asupra acestei înscrieri și contestațiuni trebuie să se efectueze cel mai târziu până în cinci zile libere înainte de data alegerilor, adică până la 27 Februarie 1922 inclusiv pentru Adunarea deputaților, iar pentru Senat până la 23 Febr. 1922 inclusiv.

Au dreptul și datoria de a vota toți cetățenii români și majori.

Președintele biroului electoral central, *Eugen Petit*

❑ In seara zilei de 11 Februarie, va avea loc în Sala Cultura o grandioasă serată artistică-literară, urmată de bal, în folosul Școalei primare „Steaua" și școala profesională Reuniunea femeilor israelite Organizatorii festivalului își fac de pe acum toate sforțările pentru ca reușita să fie pe deplin satisfăcătoare.

x Tribunalul Iași secția III-a n'are lemne. Noroc că din cauza grevei avocaților ședințele sunt foarte scurte, sănătatea magistraților nu este expusă.

❑ Monitorul Oficial publică numirea d-lui Gh. Gonțescu ca avocat al Epitropiei Sft. Spiridon.

SPECTACOLE

— Cinema ELISABETA soc. Mărăști. Astăzi în matineuri la ora 3 și 5 jum. se reprezintă a 2-seria din ORFANA "L'orpheline" splendid Cinema roman, de Louis Feuillade autorul filmelor Judex, Tih-Min, Barabas și „Copiii Prigoniți" Artiștii din aceste drame interpretează rolurile cinema-romanului „Orfana. 6 acte — 3500 metri.

Cel mai nou număr din Gaumont-Journal și o delicioasă comedie complectează programul bogat.

❑ Cinema-MODERN.— Astăzi în matineuri și seara seria 2 a CALAREȚUL fără CAP după opera romancierului francez Ponson de Teraille 6 acte. Odată cu această serie, începe reprezentarea grandiosului Match de Box Carpentier-Dempsey care a avut loc la New-York acum 4 luni și la care au luat parte peste un milion de oameni.

Desfășurarea de o grandoare fără seamăn conține 4 acte.

Numai astăzi la ambele matineuri și seara

LA PIEGE DE L'AMOUR

Lațul Amorului

LA CINEMA SIDOLI

ECOU

x Librăria *Socec et Comp.* S. A. Sucursala Iași, angajează imediat, *o casieriță* și un *băiat de prăvălie.*

ULTIME INFORMAȚIUNI

x D. Judecător Stănescu a plecat aseară la București în vederea judecărei sale de către consiliul de disciplină care va avea loc Sâmbătă 28 curent.

D. Stănescu va fi asistat de d. judecator Posa.

Atragem atenția cetățenilor-alegători, să se îngrijească ca a cetl la vreme listele electorale care vor fi afișate în curând, pentru ca cei omiși să poată face la timp formalitățile de înscriere în liste.

x La Vaslui a fost numit prefect institutorul Râșcanu. Pentru locul de prezident al comisiei interimare sunt trei candidați cari toți au plecat la d nu Sasu la București, fiecare cu a…icii săi particulari.

D-nu Eduard Ghica va fi numit ministru plenipotențiar la Bruxelles, pentru-ca d nul Sasu să aibă toată libertatea în acțiunea politică la Vaslui.

Se crede că în cursul acestei săptămâni se va termina ancheta cu privire la diplomele Universitare.

In așteptarea procurorului, inculpații vor fi puși în libertate.

x D. Richard Franasovici fost deputat, a fost numit secretar general al ministerului de interne.

Consilieratul agricol al județului, aduce la cunoștință că lucrările de revizuirea tablourilor de împroprietăriți au început în tot județul.

Fiecare sătean e rugat să declare cinstit suprafața de pământ ce o posedă, aceasta spre a se evita ca unul ce mai are pământ să mai ia, sau altul să rămâe fără pământ.

x Camera de Comerț a adresat tuturor comercianților următoarea convocare:

„Față de numeroasele reclamațiuni ce primim din partea D-lor comercianți cu privire la neajunsurile ce li se fac ori de câte ori urmează să achite impozitul pe cifra de afaceri, fiind de cele mai multe ori târâți cu vraful de condici pela percepții, Camera de Comerț convoacă pe toți contribuabilii ca să asiste negreșit **Duminică 29 Ianuarie a. c. ora 10 dimineața în localul Camerei de Comerț**, unde de comun acord vom aviza cu toată energia la mijloacele necesare pentru a se schimba sistemul existent de procedare și de percepere de până acum, nici un contribuabil nu trebue să lipsească dela această întrunire.

x In urma unui ziar, administrația comunală a consimțit a se spori prețul cărnei la 8 lei, carne de vacă 11 lei carne de porc.

Bine înțeles pentru evrei prețurile devin și mai urcate.

x **Indrăzneața spargere din str. C. Negri.** — Un furt de o îndrăzneală extra-ordinară, s'a săvârșit în cursul nopței.

Niște răufăcători au spart ușa de din dos și o fereastră din prăvălia d-lui Grinberg din strada Costache Negri 60.

După oare cari cercetări, în scop de a găsi banii, hoții au furat stofe și haine gata, în valoare de 150 000 lei.

Cantitatea mare de stofe și haine gata, nu puteau fi transportate de cât cu un camion, căci altfel hoții ar fi trebuit să se întoarcă de câte-va ori în prăvălie, ceia ce nu e admisibil.

Brigada de siguranță și comisariatul despărțirei a treia a început cercetările.

Până în acest moment lipsește ori ce urmă, pentru a înlesni descoperirea îndrăzneților autori ai furtului.

Lupta pentru semnele electorale. — Ca în toată țara, s'a dat eri și la noi luptă pentru cucerirea deocamdată a semnelor pentru buletinele electorale. După experiența făcută, candidații de prin orașe, pretind că semnul poate influența mult curentele din masa electorală.

La primul prezident al Tribunalului s'a prezentat d. Borcea, ca să-și depuie candidatura în numele partidului democrat și să-și aleagă semnul. La apelul nominal făcut de primul prezident, n'a răspuns decât vre-o 15 persoane în loc de cele 50 cât se cere pentru listele electorale pentru Cameră.

D. Borcea a făcut atunci un apel colegial la candidații partidului poporului, ca să-i împrumute numărul de alegători ce-i lipsea și care să semneze cererea d-sale. După ce iscălise această cerere, d-nii Celibidache, Henry Sutzu etc. cam al zecilea dintre subscriitori l-a întrebat pe d. Borcea ce semn își ia. D. Borcea răspunzând că steaua, alegătorii partidului poporului care veniseră și dânșii cu gândul de a depune o listă cu acel semn, au refuzat d-lui Borcea asistența.

D. Borcea văzându-se din nou redus la alegătorii democrați, a făcut apel la candidații liberali. Aceștia, sperând că vor putea ajuta pe d. Borcea să cucerească semnul averescanilor din alegerile trecute, i-au împrumutat iscăliturile trebuitoare și lista a fost depusă.

A fost o dezagreabilă surpriză atât pentru liberali, cât și pentru democrați, când d. president, pe baza unei telegrame primite de la biroul central electoral din București, făcându-i cunoscut că partidul poporului a depus steaua ca semn pentru listele din întreaga țară, a trimis după d. Borcea să-l invite să-și aleagă alt semn.

D. Borcea a cerut termen de gândire.

Procesul Comuniștilor

Eri s'a deschis ședința la ora 9 și jum.

După apelul nominal, d. avocat Osvald Theodoreanu a atras atenția că avocații nu pot comunica cu clienții lor. Cere respectarea artc. 87 c. j. m. Cere să se restitue acuzaților notițele ce și le-au întocmit în vederea apărărei și care le-au fost confiscate. Mai cere să se dea acuzaților creioane și hârtie pentru a putea lua note în ședință.

D. comisar regal maior Cernat propune a se interveni la divizie pentru a se lăsa liber accesul avocaților în sălile în care se află acuzații. Consiliul admite cererile d-lui Oswald Theodoreanu.

Apoi s'a dat cetire actelor de acuzare.

La un moment dat a izbucnit un foc de armă. S'a produs o panică teribilă. Era un foc scăpat de un soldat și care n'a atins pe nimeni.

In ședința de astăzi dimineață s'a cetit ordonanța definitivă pentru darea în judecată.

PUBLICAȚIE

Se aduce la cunoștința generală că în ziua de 16 Febr. 1922 ora 11 a. m. se va ține licitație la Direcțiunea II Regională C. F. R. din strada Vasile Conta No. 9 Iași, pentru aprovizionare de traverse ordinare și speciale de stejar predabile franco în una din gările rețelei c. f. r., așezate în stive regulate și în cantitățile specificate mai jos:

50000 traverse normale principale de stejar categoria I.
100000 idem categ. II.
50000 idem categ. III.

Publicațiuni mai detailate se găsesc la stațiuni.

Pentru orice informațiuni a se adresa în toate zilele de lucru la serviciul de întreținere, strada Cuza Vodă No. 20

Serviciul telegrafic și telefonic

AL ZIARULUI „OPINIA"

Chestia măsurilor excepționale

— Sânt două păreri în sinul guvernului — Opoziția amenință cu abținerea dela alegeri —

București.— Chestia cenzurei și a stărei de asediu n'a fost rezolvită nici în consiliul de miniștri de aseară. Discuția va continua astăzi.

Sânt două curente în guvern pe această chestiune. Unii miniștri sânt pentru ridicarea măsurilor excepționale; alții, în frunte cu d. Al. Constantinescu sânt pentru cenzură.

Opoziția este îndârjită și amenință cu abținerea de la alegeri, în caz că nu se ridică măsurile excepționale.

Se spune că d. Brătianu ar privi indiferent la această amenintare a opoziției. El voește negreșit realizarea nouei Constituante, și nu se sinchisește de faptul că Adunarea Constituantă ar fi o simplă operă de partid.

De la Consiliul de Miniștri

Amânarea incorporărei contingentului 1922— Vagoanele ministeriale— Regimul excepțional

București.— In consiliul de miniștri ținut aseară sub președinția d-lui I. Brătianu, s'a aprobat propunerea ministrului de războiu de a se amâna pentru 1 Aprilie încorporarea contingentului 1922, care trebuia să se facă la 1 Februar.

*

Consiliul a ratificat apoi numirile d-lui Tiron ca prefect de Fălciu, d-lui Solomon Halița ca prefect de Bistrița și d lui Ștefan Meteș ca prefect de Cojocna-Cluj.

*

Consiliul s'a ocupat apoi de vagoanele ministeriale.

S'a hotărât ca pentru călătoriile din timpul zilei să se pue la dispoziția ministrului un compartiment special cl. I-a. Numai pentru călătoriile de noapte miniștri vor căpăta câte un vagon special ministerial.

*

S'a discutat la urmă chestia cenzurei și a stărei de asediu, fără a se lua însă vre-o deciziune. Chestia aceasta va fi discutată în continuare în ședința de astăzi a consiliului de miniștri.

Depuneri de Candidaturi

București. — La Trib. Ilfov s'au depus ieri următoarele candidaturi:

Lista țărănistă cu dr. Lupu la Cameră și Paul Bujor la Senat.

Lista de colaborare takisto-iorghistă, cu d. N. Iorga la Cameră și Take Ionescu la Senat.

Lista liberală cu d. Io Brătianu la Cameră.

Lista averescană, cu generalul Averescu la Cameră.

Principii moștenitori la Atena

București. — Moștenitorii României, principii Carol și Elena și moștenitorii Greciei, principii George și Elisabeta, vor pleca Duminică la Atena.

Economii

București.— Reprezintanța din Paris a datoriei publice românești va fi desființată. Prin aceasta, se va economisi leafa princiară pe care o lua Mavrocordat, directorul acestei reprezentanțe.

Tratativele franco-engleze

București. — Guvernul francez a trim(is) ambasadorului său de la Londra un memoriu asupra pactului de garanție încheiat la Cannes.

Franța cere prelungirea duratei de la 10 la 25 ani și prevederea unui ajutor reciproc pentru cazuri de primejdie.

Franța nu vrea să fie tutelată și miluită de Anglia ci vrea tratat în regulă de la egal la egal.

Pe această bază vor urma tratative pe cale diplomatică.

Directorul general C. F. R.

București. — E probabil că azi va apărea numirea d-lui Tancred Constantinescu ca director general al căilor ferate.

Noui înscrieri la țărăniști

București.— S'a mai înscris în partidul țărănist d-nii d-r Cantacuzino, prof. universitar Vasile Pârvan și general Vlădescu.

Cancelarul Wirth

— amenință cu demisia —

București. — Răspunzând atacurilor în Reichstag, cancelarul Wirth a declarat că nu voește a fi victima tuturor intrigelor, ci preferă a cădea în plină luptă.

Cancelarul amenință cu demisia.

Noul proect financiar

București.— D. Vintilă Brătianu, ministru de finanțe, a cerut d-lui Paraschivescu, directorul contribuțiunelor directe, informațiunile necesare pentru alcătuirea noului proect financiar prin care se vor reduce unele cedule și se vor micșora cotele la unele impozite.

D. Goldiș refuză

— să intre în partidul liberal —

București.— Eri dimineață s'au dus la Arad, ministrul dr. Zigrea, cu d nii Al. Lepădatu și profesorul Lalescu, însărcinați a propune d-lui Vasile Goldiș înscrierea în partidul liberal.

D. Goldiș a refuzat.

CRITICELE OPOZIȚIEI

— Ce spun d-nii Iorga și Vaida —

— Atacul d lui Mihalache la adresa Coroanei —

București. — Intrebat asupra acțiunei de guvernământ a d-lui Brătianu, d. N. Iorga a declarat ziariștilor:

„Mă tem de omul fără gest dar nu mă tem de gestul fără om. Guvernul face prin decret, dintr'un parlament ordinar o Adunare Constituantă, ca să sfârșea că prin a face dintr'o monarhie o republică".

*

D. Vaida a declarat să nu este posibil a se face o Constituantă de partid. Deasemenea, nu se pot admite alegeri sub cenzură și stare de asediu.

Atitudinea ardelenilor față de situația politică se va manifesta în mod hotărât la momentul oportun.

*

In lumea politică face mare senzație interviewul acordat de d. Mihalache ziarului „Adevărul" prin care atacă cu violență coroana.

Cartelul țărănisto-ardelean

București.— D. Mihalache pleacă la Cluj pentru a participa la ședința comitetului executiv al partidului național.

Aceasta este în legătură cu cartelul electoral dintre țărăniști și ardeleni.

Adunarea Conclavei

București. — Cardinalii de pretutindeni au fost convocați la Roma pentru adunarea Conclavei.

Cardinalii germani au plecat ieri.

Magazinul „Cristal"
PIAȚA UNIREI
Mare asortiment de porțelanuri sticlării, și VASE DE BUCĂTARIE, calități superioare.
IN FIE CARE SÂMBĂTĂ, mare reducere la diferite mărfuri.

Licențiată în litere
predă preparații curs secundar, partea literară. Adresa la ziar.

Lecții de piano
predă elevă de conservator. A se adresa la ziar.

Briliante, Diamante, Aur, Argint, Platină, Bijuterii cumpără **SUSSMANN**
Str. Ștefan cel Mare 29 Etaj
deasupra magazinului „La Romașcanul"
orele 2—6 p. m.

Firme
cu prețuri pe jumătate
pentru comerț, industrii, birouri, bănci, farmacii, meseriași, profesioniști, autorități etc. comandați la
I. MAX (str. C. Negri 58)

SE OFERA
20,000 lei
aceluia care dă indicații precise asupra furtului de la
Fereria „Ferrum"

MALVINE SEGAL
PHILIPPE ROTHENBERG
Logodiți
Iași Galați
Felicitările se primesc în zilele de 11 și 12 Febr. 1922, în locuința d-lui L. Segal, str. Carol 18, Iași

Rog atențiune
Toți comercianții din Iași, care dosedă cremă de ghete, stricată, să se adreseze printr'o c. p. în str. Uzinei, 56 și vor căpăta contra unei plăți mici pentru o duzină cremă bună.
Se primesc și comenzi de cremă de ori-ce culoare.
Nu se primește mai puțin de o duzină.
I. MARCU
Iași str. Uzinei 56

Dr. Gr. Nubert
Consult. 2—3
Boli interne și de copii și
Dr. El. Nădejde-Nubert
Consult. 3-4. Boli de femei
—Str. Lascar Catargiu 25—

Cine știe?
unde se află acum, d-ra Surica Herșcovici, în etate de 19 ani, originară din Iași, care a locuit în București la d-l Beiriș Gutflaiș din str. Jignița, decedat în anul 1914 la Iași la casa subsemnatei.
Rog atât poliția cât și persoanele care știu ceva despre dânsa să-mi comunice mie, mamei sale, pe adresa
Rașela Herșcovici
Iași str. Tatarași 60

PIERDUT
pe distanța Cofetăria Ițicovici, str. Cuza-Vodă, până la domicilul meu din str. Col. Langa 13, un portmoneu conținând:
Un cec american de lei 2000.
Un cupon al Creditului Urban Ianuarie 1922 lei 25.
Numerar în sumă de lei 462 și o dovadă a declarației depusă pe numele Pesler.
Rog pe găsitor a-mi aduce cecul și cuponul și va primi o frumoasă recompensă.
In orice caz, le declar nule și fără valoare, în mâinile oricui s'ar găsi.
N. Grinberg
str. Col. Langa 13

OGLINZI
de toaletă, se vând en-gros și en-detail, conform prețului curent la Fabrica de Oglinzi
Emil Bergher
Iași, Str. Palat No. 62

Dr. Iosif Smilovici
Specialist pentru afecțiunile Pielei, Venerice, Sifilis.
Consultații: 3—6.
Duminică: 10—12
Strada Strossu 6 (fostă Zoe

Un loc viran mare în str. Academiei lângă piața Unirei și alt loc mare în str. I. C. Brătianu lângă piața St. Spiridon se pun la dispoziție pentru clădiri de prăvălii, birouri și locuințe.
Amatorii se vor adresa Direcțiunei TEATRULUI ELISABETA.

30 Lei
suta kilograme lemne de foc la depozitul de cherestea
Str. Uzinei 11

Motoare cu benzină
marca Roth, de 6 și 12 H. P., de vânzare în condițiuni foarte avantagioase la
Banca Uniunea Română
Secția mărfuri

FOTOGRAFII
artistic executate cu preț moderat obțineți la **Fotografu Curței Regale**
WEISS
Iași, Piața Unirei

16)

AVENTURILE DETECTIVULUI NICK CARTER

Misteriile unei Nopți

SAU

Fata furată

— Iacă! spuse Nik. Și s'au primit plângeri?

— Nu, spuse agentul, dar vecinii șoptesc adesea.

— Cinci sau șease. Menajera, bucătăreasa, lacheul, fata în casă; dar toți pleacă seara și se reîntorc dimineața. Singurul care rămâne noaptea e omul de serviciu atașat pe lângă acest Makiln.

— Presupun că subsolul este rezervat acestui servitor?

— Da; la primul etaj se află salonul, biblioteca și sufrageria; al doilea cu apartamentele private ale lui Makiln, și cele două dedesupt în cu odăi de serviciu.

— După cât se vede, cunoșteți bine localul.

— Să-ți mărturisesc că vara mea a fost menajeră la dânsul, și dânsa mi-a povestit. Dar n'a vrut să mai stee, se petreceau lucruri urâte în casă.

Și totuși slujba o ținea pe loc numai de dimineață până în seară, după masă.

— Atunci, vizitele pe care D-l Makiln le primește seara, le introduce lacheul? întrebă Nik.

— Dânsul și are de lucru, căci musafirii nu lipsesc.

— Și spuneai că biblioteca e în primul etaj? întrebă Nik.

— Între salon și sufragerie, răspunse agentul.

— Atunci nu-i vorba de Makiln' de oarece fata în chestie mi a spus că biblioteca casei unde a fost sechestrată se găsește în al doilea etaj, în dos.

— Intr'adevăr, atunci nu poate fi vorba de casa lui Makiln. La dânsul, odaia se iatimă se află astfel așezată, în fața ei e o alta unde fumează și visează când e singur.

— Bine! D-acum știu tot ce mi-a trebuit în această privință, spuse Nik. Am avut inspirație fiuerând.

Vă mulțumesc la amândoi.

— La dispoziția dumitale, vom fi în totdeauna caşi astăzi, domnule Carter, spuse omul din post.

— Știu, spuse Nik, vă mulțumesc în ă odată pentru cât sunteți de îndatoritori și aceam noapte bună!

Și făcu stânga împrejur, înspre Arizona Iake, martor intrigat de această convorbire; și scoborâ aleea a opta în timp ce polițiștii se depărtau în direcțiune protivnică.

— Spune, spuse atunci Arizona Iake; dracul să mă ia de-am priceput o vorbă din toate. Unde vrei s'ajungi? Ce le tot cântai celor doi?

— Iake, spuse Nik distrat, te pricepi la vite, revolvere, cai și joc; dar nu cunoști meșteșugul detectivilor din New-York.

— Intr'adevăr, și să fiu al dracului de-i voiu învăța vreodată, de-i vorba așa!

— Să mă explic Iake. Dumneata și cu mine, vom intra în casa aceasta. Dar mai înainte a trebuit să-l cunosc amănuntele. Mă îndoiam că sergentul m'ar putea lămuri, și am vrut să-l fac a vorbi, fără a-i spune intențiunele mele, iată de ce am inventat povestea acela.

Desigur, Arizona Iake a găsit nostimă explicarea, căci se sprijini de un zid și începu a râde cu hohote.

Nik a așteptat ca criza să treacă și spuse:

— Să ne întoarcem înapoi acum și să vedem dacă au plecat polițiștii.

Reveniți de unde au plecat, la colțul străzii 72, constatară că agenții plecaseră înspre aleea a opta.

— Vino, spuse Nik.

Urcară repede strada 72, ajunseră la casa lui Makiln, urcară treptele și sunară.

Servitorul despre care a vorbit agentul, veni să deschidă, s'aștepta la vizită. Se arată mirat, uitând pe acesta două persoane și avu gestul de a le opri trecerea. Dar Nik, armat de aproape de Arizona Iake, înaintă în culoar, iar tovarășul său închise ușa în urmă-i.

— Unde-i domnul Makiln? întrebă Nik.

— Il voiu anunța despre sosirea D-voastră, răspunse servitorul. Cum vă numiți?

— Nu ți-am cerut să ne anunți. Te-am întrebat unde este?

— Se află în odaia dumnealui.

— Odaia de dindos, al doilea etaj?

— Da, domnule.

Dintr'odată Nik sări pe servitor. Il apucă de gât, și-l împinse înainte.

— Urmează-mă! spuse lui Arizona Iake.

Și-l tot împinse pe servitor dealungul coridorului, până la sufragerie.

Ajuns aci, i-a poruncit:

— închise toate ușile, Iake.

Arizona Iake se supuse, dar întrebă:

— Ce-i asta, tovarășe? o arestare?

— Da, e arestare, dar nu în felul pe care îl înțelegi, răspunse Nik. Aprinde lumina.

Se întoarse către servitorul speriat, pe care nu încetase a-l ține de gât, și-l întrebă:

— Dacă-ți dau drumul, ai să țipi, sau ai să fii liniștit?

Omul făcu semn că va tăcea din gură. Nik îi dete drumul, apoi îl conduse sub un bec electric, a cărui lumină i-a arătat obrăzul.. Sever și amănunțit cercetă trăsăturile omului și după ce isprăvi cercetarea, spuse lui Arizona Iake:

— Inarmează-te cu revolverul, Iake, și dacă va încerca să miște sboară-i creerii.

(Va urma)

Dr. G. Pârvulescu

Boale chirurgicale și genito urinare. (Injecții intra-venoase cu Neosalvarsan și cyanur de mercur)

Consult în fiecare zi de la 2—3 p. m. iar Dumineca a. m.—1 p. m.

— Str. Sf. Sava No. 3 — (colț cu str. Căpitan Păun—

„OPINIA" ÎN ȚARA

Podul Iloaei

Bal studențesc.— In seara de 19 cor. a avut loc balul studenților agronomi ieșeni, sub înaltul patronagiu al d-lui general Gheorculescu.

Tot odată balul a fost onorat și cu prezența d-lui profesor universitar Simionescu care oferă asistenței câteva momente plăcute, ținând o interesantă conferință despre: *Dragostea de țară a poporului Finlandez în comparație cu a poporului Român* documentând în mod magistral ca numai datorită adevăratei dragoste de țară a poporului Finlandez progresează din zi în zi, caci fiecare locuitor își îndeplinește datoria de cetățean muncind cu adevărată dragoste pentru prosperarea țărei. Eminentul orator a fost răsplătit prin ropote de aplauze, după care d. general Gheorculescu deschide balul cu d-na Adriana G. Rusovici și imediat tineretul își ia aborul în frumoasele și bine executatele dansuri cari sunt dirijate de o muzica militară aleasă și adusă special pentru acest scop.

Dat fiind asistența și în urma neobositei munci a d-lui administrator de plasă Casian sub a cărui președenție activă a avut loc balul, s'a petrecut admirabil până la ora 6 dimineața când fiecare s'a despărțit cu o plăcută amintire a acestei seri.

Din asistență remarc: d-nele general Gheorghelescu, Adriane G. Rusovici, inginer Mihail, administrator de plasă Cassian, primar Russu, farmacist Mayer, Go da Bachman, Meirovici Fany Rotta, Mayer etc.

Drăgălașul buchet de domnișoare: Studentele ieșene d-ra Roșu (drept) Z tescu (litere), Cristescu (litere), Știfănescu (științi) Gosar (farmacie), iar din localitate, Lenț și Maria Rotta. Naumescu, Mihailescu, Godița Moscovici, Saly Hârțeanu (Dorohoi) Lojsef Olga, Barage, Pe j etc.

D-nii studenți ieșeni Tadosie, Gatcu, Știfănescu Aurel, Stănescu Alex Lățescu, Șe b n c. Din localitate, marele proprietar Gață Rusovici, inginer Emanoil (Iași) Paulin directorul morei Ceres, părintele Lăzărescu, căpitanul Craoian locot. Nedpolo, st dent la ob Chera, primarul Russu Lupu Buchman, Rotta director al școalei române, Beniamin Mayer, Pop șef perceptor, agronomul Meir Meirovici, Nicolau împiegatul gărei etc. iar cavalerii: Cassian, Simionescu, Meirovici, Moscovici, Feldman etc.

Cărturar

—

Focșani

Victima Beției— Locuitorul Dragu Constantin a fost găsit mort într'un șanț din apropierea orașului după un chef de două zile.

Accident.— Frânaru Ioan Sava venind cu un tren de marfă pe linia îngustă Botoșani-Odobești jud. Putna a căzut între șine. Trenul l'a tăiat în două. Pe urma lui rămân 7 copii fără mamă și fără nici un sprijin.

Hoț prins— Se telegrafiază că șeful de jandarmi Oană a reușit a prinde pe vestitul Chirilă Gheorghe desertor din armată și vestit hoț de cai.

Locuitorul Brata Ioan în etate de 50 ani a fost găsit strangulat în locuința sa din str. Salcâmi No. 4. Din cercetările făcute de D-l Filipescu șeful siguranței locale, rezultă că acesta poseda bani, deoarece casa a fost găsită răscolită, iar o mulțime de lucruri lipsă. Numitul vânduse cu câteva zile înainte o casă, despre care bani nu se mai știe nimic ce au devenit."

Dimitriu

—

Ștefănești (Botoșani)

Culturale, — Din inițiativa D-lor A. Rabinovici, I. Scharf M. Clekoner și F. Butz, s'au pus bazele unui cerc de lectură pentru tineretul muncitoresc din localitate sub numele: „Cercul de cultură al tineretului muncitoresc Aurora". Sediul cercului e în clădirea azilului. Sâmbătă s'a ținut prima ședință. Au asistat mai mulți membri, cărora li s'a împărțit cărțile. Urăm acestui cerc spor la muncă și viață lungă.

Iar poșta.—S'au relatat într'un număr trecut al ziarului două incidente petrecute la poștă. Astăzi voi descrie un alt caz asemănător. D-rele Clichi aflându-se la poștă pentru o convorbire telefonică, au așteptat un timp îndelungat fără a li se da telefonul D-rele fiind însoțite de d. S. Mendel acesta văzând așteptarea îndelungată, a rugat ampiciantul a fi mai expeditiv. Amploiantul a răspuns: „Mai ai răbdare și nu fi obraznic". D. Mandel, pretestând contra acestor cuvinte, d. amploiant îi răspunse următoarele: „Ieși afară; nu-ți dau telefonul, nici nu vreau să te cunosc și de nu ieși, voi spune factorului să te deie afară.

Funcționarul cu pricina era fiul d-lui Udrea, dirigintele poștei locale.

Am dori să știm dacă la Ștefănești un cetățean poate vorbi la telefon numai atunci când e cunoscut sau prieten cu amploiantul de serviciu?

Hoție.—Indivizi necunoscuți s'au introdus printr'un geam în casa d-lui Fișel Segal.

Dându-se alarma, hoții au fugit fără a li se da de urmă.

Dante

SAMY BRUCK

Str. Ștefan cel Mare No. 13 vis a-vis de Str. Lozonschi

Este continuu și bine asortat cu mărfuri de *Manufactură, Galanterie, Articole de toaletă pentru bărbați și copii.*
Mătăsari, Atlas pentru plăpumi, catifele, lenjuri cănțeturi, drilari, panamale, căptușeli, pichetări, citari, etc. etc.

Mare asortiment în ciorapi și mănuși, cămăși, gulere manchete, cravate batiste etc.

Tricotage rochițe și hăinuțe de copii, etc. etc,

Zilnic noutăți,

Reducere de 20 la sută

De vânzare

Imobilul din str. Cuza-Vodă No 16, **Terenul** din str Sf. Andrei No. 43.

A se adresa la „Dacia" soc. de Construcții str. Palat.

La Ferma Bădărău

— se vinde —

VIN 1919

Calitate foarte bună

ALB CU 6,50 LITRUL

ROȘ CU 5,50 LITRUL

Numai de la 30 litri în sus

Eu întrebuințez numai veritabilele

CREMA
PUDRA
SAPUNUL
LAPTELE de CRIN **MARGOT**

fiind cele mai superioare și neconținând substanțe vătămătoare. Sînt singurele cari dau un ten frumos și conservă frumusetea din care cauză preparatele „MARGOT" de mulți ani sînt întrebuințate cu preferință de lumea elegantă.

De vânzare la toate Farmaciile, Drogueriile și Parfumeriile din țară.

Depozit gen: Farmacia Curții Regale

FRAȚII Dr KONYA, IAȘI

Sanatoriul Dr. TZAICU

IAȘI,—STR. CAROL 20—Telefon 368

Situat în regiunea cea mai frumoasă și mai higienică a Iașului s'a reorganizat și mărit pentru a corespunde cerințelor actuale.

Clinică chirurgicală perfect instalată. Asepsia cea mai riguroasă. Se practică ori-ce intervențiune. Adaptat la chirurgia de urgență.

Gynecologie, Ortoedie, Electroterapie, Mecanoterapie. Se primesc în consult cu medici distinși după specialități boli interne și nervoase (excluse boli contagioase și nervoși turbulenți.

Informațiuni și consultațiuni între orele 2—4 p. m.

Dir. Gen. a C. F. R.
Direcția II Regională Iași

Publicațiune

Pe ziua de Joi 16 Februarie 1922 se va ține la Direcțiunea II Regională din Iași, (Direcțiunea Serviciului Exploatărei gara Iași) concurs pentru ocuparea de posturi de casier de bilete și bagaje în stațiunile C. F. R. care se vor încredința pe baza rezultatului concursului.

La acest concurs se admite ***numai personal femenin*** care îndeplinește următoarele condițiuni:

1) Să aibă etatea de 21 ani împliniți la 1 Februar 1922.

2) Să prezinte acte pentru cunoștințele a cel puțin 4 clase gimnaziale sau comerciale recunoscute de Stat.

3) Să aibă constituție ROBUSTA. Constatarea se va face de medicul C. F. R.

4) Să fie de naționalitate română.

Actele se vor înainta cel mai târziu până la 5 Februarie la Direcțiunea Serviciului Exploatărei (M. L.) gara Iași.

Concursul va consta din proba scrisă și orală asupra dispozițiunilor comerciale ale instrucțiunei I-a pentru traficul de călători și a 2-a pentru traficul de bagaje, precum și asupra raportului de debit cu privire la manipulația casselor de bilete și bagaje precum și de aritmetică.

Pentru procurarea instrucțiunilor respective precum și orice deslușiri, candidatele se vor adresa Direcțiunei Serviciului de exploatare. In ce privește numirea se vor primi în serviciu mai întâi ca impiegate auxiliare definitive ff. de casiere cu salarul bugetar respectiv, plus chirie și celelalte accesorii.

No. 1767 | 922,

NU FĂ CURĂ DE UNTURĂ DE PEȘTE DE CÂT CU

EMULSIA RACOVITZA

ESTE CEA MAI ACTIVĂ ȘI CEA MAI PLĂCUTĂ PREPARAȚIUNE CU UNTURĂ DE PEȘTE EA ESTE PRESCRISĂ DE TOATE SOMITĂȚILE MEDICALE DIN ȚARĂ

DEPOZIT PRETUTINDENI

Torturi de lână

se toro, cu plată, până la 10000 Kgr. (și în părți mai mici).

LA FIRMA

Paulini et Gromen

Cisnadie **(Jud. Sibiu)** 575 | 2

„Hermes" No. 5539

CONTABIL cu practică, având ore libere numai după masă, dorește a regula registrele la d-nii comercianți.

A se adresa la Ad-ția ziarului sub L. L.

VIȚE AMERICANE

(ALBE, ALTOITE)

de un, doi ani, producători direcți și butași indigeni, din cele mai productive și aclimatizate în țară.

Selection Carrière
Chasselas Dore de Fontainbleau
Aligoté
Riesling
Pino, etc.

din Pepinierele **BERNARD & Co.** Soc. Anonimă Tecuci-

în Iași comenzile se primesc la firma

REISCHER et CRITICO

Str. I. C. Brătianu 147 bis

Atențiune

Dacă voiți să cumpărați ieftin, vizitați magazinul

LA DOCAN IOSEF AȘTUG

care a primit un mare asortiment de manufactură, galanterie, articole pentru Domni și Doamne, articole pentru botezuri, nunți, precum și un mare asortiment de jerseuri, diferite culori, numai cu 190 lei bucata.

Vizitați magazinul și veți cumpăra.

FOTOGRAFII pe porcelan Photokeramic, arse p. morminte,—

FOTOGRAFII reproduse după orice fotografie în mărimea naturală artistic executată reușita garantată obțineți numai la Fotograful Curței Regale

Z. WEISS

ANUL al XVIII-lea No. 4409

1 LEU NUMĂRUL

SAMBATA 28 IANUARIE 1922

OPINIA

ZIAR POLITIC COTIDIAN

ANUNCIURI

Se primesc la toate Agenţiile de Publicitate

SI LA

ADMINISTRAŢIA ZIARULUI

— IAŞI, — STR. MĂRZESCU 17 —

UN NUMĂR VECHIU 3 LEI

— 300
— 160
— 80

REDACŢIA

IAŞI. — STR. MĂRZESCU 17 —

TELEFON No. 200

Biblioteca Universităţei Iaşi

BIBLIOTECA UNIVERSITĂŢII IAŞI

Guvernul se recomandă...

— Apelul către ţară. — Teribila reformă a vagonnelor ministeriale! —

Guvernul actual—conform tradiţiei ei—a lansat şi el un apel către ţară. Apelul e frumos şi în formă şi în fond; dar am fi preferat să fi fost mai puţin frumos, şi să conţie în schimb câteva indicaţiuni precise de realizări practice.

Aşa cum se prezintă apelul, e prea vast, îmbrăţişează prea multe chestiuni şi nu precizează pe nici una. Tot aşa s'au prezintat şi apelurile d-lor general Averescu, Take Ionescu etc. Frazeologia apelului liberal, în ce priveşte impozitele, n'are nici o însemnătate. Însuşi d. Titulescu spusese că va fi nevoe de o reducere a cotelor şi de o percepere numai a impozitelor strict necesare. Liberalii nu spun nimic mai mult.

Guvernul se fereşte a da indicaţiuni asupra realizărilor practice. Singurul act real de guvernamânt, cunoscut până acum, este marea reformă... a vagoanelor ministeriale.

Consiliul de miniştri a hotărât să mentie vagoanele ministeriale numai pentru călătoriile nocturne ale miniştrilor. Pentru călătoriile din timpul zilei, miniştrii nu vor putea folosi decât compartimente în vagoane de cl. I-a

Prin această teribilă reformă, guvernul face economii şi...salvează finanţele statului. Guvernele precedente, care prin risipa lor au adus ţara în halul în care se află, în special d. general Averescu şi colaboratorii săi, trebue să fie foarte măguliţi de această economie liberală prin care se dovedeşte că cea mai primejdioasă risipă pe care a suferit-o statul, ar fi fost aceia făcută cu vagoanele ministeriale...

Dar ce economie se realizează? In călătoriile mai lungi, te prinde mai totdeauna noaptea pe drum; şi deci, miniştrii vor avea mereu la dispoziţie vagoane speciale. Ziua se fac deobicei călătorii scurte. Vagoanele ministeriale ar fi suprimate când miniştrii se duc la Ploeşti sau la Sinaia. Iată marea reformă şi marea economie!

Privind chestiunea din alt punct de vedere, măsura e mai degrabă rea. Cu vagonul ministerial e adevărat că se împovărează tonajul trenului. Dar călătorii sunt totdeauna bucuroşi să vie în tren cu un ministru, căci aşa au şansa să ajungă la destinaţie fără întârziere.

In al doilea loc, mulţi miniştri călătoresc însoţiţi de secretar sau de un şef de cabinet căruia li dă instrucţiuni, li dictează etc. Ministrul ar fi stingherit de la muncă, într'un compartiment în care răzbate gălăgia din compartimentul învecinat sau din coloar.

In fine, e preferabil a se facilita călătoria miniştrilor, pentru a lua cât mai des şi mai intim contact cu ţara.

Reforma cu vagoanele ministeriale e un biet fleac ca vai de dânsul. Cu asemenea act de guvernământ, dirigui-torii de astăzi se recomandă destul de prost.

Ne rezervăm, fireste, dreptul a sublinia şi a analiza la timp actele ulterioare prin care guvernul va voi să realizeze promisiunile din apelul către ţară. Să sperăm că pe viitor va proceda mai serios şi mai bine.

Demisia lui Trotzki

Bucureşti. — Ziare suedeze află că Trotzki ar fi demisionat din demnitatea de comisar al poporului, din cauza divergenţilor de opinii cu Lenin.

ACTUALITĂŢI DIN AFARĂ

Mijloacele de comunicaţie la New-York. — Trenurile de centură de la New-York deşi admirabil organizate nu mai sunt suficiente pentru transportul locuitorilor ai acestui oraş. In 15 minute pot fi transportate 23000 persoane pe o cursă căci atâtea locuri are un tren centură. Dar lumea stă în picioare şi se îngrămădeşte în vagoane, astfel încât sau numărat în 15 minute 60000 călători. Analele comunicaţiilor de la New-York dovedesc că nevoile comunicaţiei se dublează din 15 în 15 ani. In anul 1920 trenul centură a fost întrebuinţat de către 2365 milioane pasageri, adică cu 170 milioane mai mult decât în anul 1919.

Primăria din New-York intenţionează să facă o mare reformă la aceste trenuri pentru a evita aglomeraţia.

*

Scrisorile lui Byron. — Editorul lui Byron, John Murray, va scoate în curând o serie de scrisori, până acum necunoscute, de Byron, care au cea mai mare însemnătate pentru cunoaşterea personalităţei sale enigmatice. Se ştia de mult de existenţa acestor scrisori însă posesorul lor lordul Bronyhton, nu le arătase nimănui. In urma ultimelor dispoziţii ale fiice sale defunctei lady Dorchester, se va publica acum o selecţie din aceste scrisori. Ele ca prind viaţa lui Byrvn începând dela timpul petrecut la Cambridge, dar fac să iasă în relief mai ales cei cinci petrecuţi la Londra, şi în străinătate după ce divorţase de soţia lui.

TRENUL INTERNAŢIONAL

— şi legătura cu Iaşul —

In conformitate cu hotărârile conferinţei de căi ferate de la Berna, cu începere de la 1 Iunie va circula de 6 ori pe săptămână un tren internaţional care va face legătura între Bucureşti şi Europa centrală.

Orarul stabilit, prevede de două ori pe săptămână trenul direct Bucureşti Paşcani Cernăuţi Viena, şi de 4 ori trenul direct Bucureşti-Paşcani Cernăuţi Praga Trecerea prin Paşcani se va face la ora 6 şi jumdimineaţa.

Rugăm de pe acum direcţia regională c. f. r. să facă diligenţele necesare pentru a stabili legătura Iaşului cu trenul internaţional. E nevoe de un tren Iaşi-Paşcani care să plece din localitate la ora 4 dimineaţă, pentru a se feri publicul de neplăcerea unei nopţi pierdute pe peronul gării Paşcani, ca să poată folosi expresul Praga sau Viena.

Sperăm că vom fi ascultaţi cu luare aminte şi că ni se va recunoaşte dreptatea şi caracterul practic al acestei cereri timpurii.

INSEMNARI

Scriitorii nostri şi Cenzura

In presă încă se mai discută faptul că scriitorii bucureşteni n'au găsit nimic de spus împotriva cenzurei în general şi contra decretului de înăsprire a cenzurei, în special.

Li se caută ceartă degeaba, bieţilor scriitori!

Ce interes au ei să protesteze contra cenzurei? (Se ştie că interesul stă la baza marelor acţiuni omeneşti).

Scriitorii bucureşteni s'au făcut într'o societate. Fac combinaţii de loterii, ciupesc din fondurile ministerelor şi, din când în când, scriu câte o nuvelă proastă, câte o piesă de teatru cu clopoţei, câte un Babylon sau o poeziore de inimă albastră. Ce legătură poate fi între aceste specii umane şi între cenzură?

Obişnuit, cenzura tae lucrările bune, pagubitoare de conştiinţă care trezesc spiritele, determină curente şi agită masele.

Cenzurei tocmai îi plac otrăvurile antisemite pe care Sorbul le tipăreşte pe hârtie de lux cu banii d-lui Vintilă Brătianu; ea preferă borşul lui Cornelius Moldovanu, corăbiile, Ninivele şi tuberozele lui Minulescu, filozofia de după masă a lui Petronius, preferă toate acestea, în locul tezaurului de dragoste, lumină şi revoltă.

Pentru ce ar protesta scriitorii? Lăsaţi oamenii să roadă în pace...

RENOVATUS

VIAŢA POLITICA

Chestiunea regimului excepţional

Cenzura şi starea de asediu în discuţia consiliului de miniştri. — Guvernul ezită. — Două păreri. — Spre o formulă tranzacţională.

De câteva zile, consiliul de Miniştri se munceşte să găsească o soluţiune în ce priveşte regimul cenzurei şi a stărei de asediu, faţă de campania electorală deschisă.

Este lucru elementar că o campanie electorală reclamă desăvârşita libertate a contactului cu masa alegătorilor, prin întruniri nestingherite, prin liberul grai, prin presa liberă, prin manifeste nesupuse la bunul plac al oamenilor guvernului.

Cenzura şi starea de asediu trebuesc ridicate imediat şi deplin.

*

Dar guvernul încă nu-i convins de această necesitate elementară. El se gândeşte de trei zile şi tot n'a reuşit să se lămurească.

Insuşi d. Ionel Brătianu a crezut odinioară că nu se pot alegeri sub cenzură şi stare de asediu. Dar premierul a evoluat şi simte că îi mai dulce să guvernezi cu regim excepţional.

Evoluţia d lui Ionel Brătianu merge aşa de departe încât nu i pasă dacă opoziţia va refuza să participe la alegeri sub regim excepţional. Menţinerea la putere este totul; glasul şi aspiraţiile ţărei importă prea puţin.

*

Şeful guvernului este sprijinit în rezistenţa sa de către d. Al. Constantinescu.

Lucru curios este că d. Vintilă Brătianu, care nu se prea pierde cu firea după democratism, stărue de data aceasta pentru ridicarea cenzurei şi stărei de asediu.

Guvernul este astfel împărţit în două tabere puternice care discută, se tocmesc şi iar discută.

Din atâta tocmeală, e greu să iasă un lucru întreg. Fiecare tabără pretinde măcar o părticică de satisfacţie.

Se spune că se va adopta o soluţie mijlocie în sensul ridicărei complecte a cenzurei şi a stărei de asediu în vechiul regat, dar menţinerei lor pe o adâncime de câteva zeci de chilometri de-alungul frontierei!

Se poate ca această părere să nu fie exactă. Nădăjduim că măcar astăzi miniştrii se vor fi pus de acord, într'un fel sau altul, şi că vom cunoaşte precis regimul sub care se vor pregăti şi executa alegerile.

Dintr'ale poştei

Din Franţa soseso ziare cu taxa de 10 centime pentru 50 grame greutate. Dar ziarele franceze apar deseori în mai multe pagini, format mare şi pe hârtie ceva mai groasă. Se întâmplă foarte des ca marca de 10 centime să fie aplicată pe o gazetă în greutate puţin mai mare decât 50 grame.

Şi ce se întâmplă atunci?

Poşta noastră aplică amendă în valoare dublă decât taxa regulamentară, adică 20 centime. Prin diferenţa de curs, destinatarul are a plăti deci peste doi lei în plus, la fiecare gazetă.

Un abonat din Iaşi, primind din Paris un teanc de mai multe gazete, s'a văzut în situaţia de a plăti un plus de 2 lei şi ceva la fiecare exemplar, pe lângă preţul propriu-zis al ziarului, care e destul de urcat din cauza valutei. Abonatul a fost nevoit să întoarne înapoi tot transportul, nedându-i mâna a plăti niste gazete cu preţuri princiare.

Asemenea zel al poştei n'ar trebui să se aplice la articole intelectuale, cum sunt ziarele franceze.

CÂTE-VA NOTE

La congresul Uniunei Latine ţinut la Paris, a vorbit din partea României d. Sipsomo.

Latin get-beget...

Datorită politicei preconizate de d. Poincaré, se reia sistemul tratativelor între state pe cale diplomatică. E vădeba şi de zelurarea legăturilor cu Rusia,

Aşa dar, dacă România va intra în tratative cu Rusia, va utiliza oficiile diplomatului cel mai apropiat de Moscova... adică d. Mimi Plesnilă!

Circulaţia trenurilor

Bucureşti.—Aseară n'au putut pleca trenurile 99 spre Galaţi şi 113 pentru Brăila.

Deacum, se reia circulaţia normală a trenurilor spre Brăila-Galaţi.

S'a restabilit şi circulaţia spre Constanţa, afară de legăturile spre Giurgiu şi Slobozia. Astăzi dimineaţă a plecat trenul 139 spre Feteşti Constanţa.

Expresul pentru Iaşi merge numai până la Mărăşeşti, iar de la Iaşi merge numai până la Tecuci.

IN TREACAT

Don Juanul de la Podul-Iloaiei

Domnişoarelor şi doamnelor care veniţi la baluri, luaţi aminte! Dacă ţineţi să muriţi de moarte naturală, la adânci bătrâneţe; şi să fiţi înjunghiate în floarea vârstei, în mijlocul cupelor de şampanie, a sunetelor ultimului Foxtrott, pe parchetul lucitor al sălei de dans—o moarte foarte romantică, de altfel!—nu refuzaţi oumva pe un cavaler, care vine să vă ceară favoarea unui „tur de valş". Aţi citit, ce era să păţească intrepida domnişoară de la Podul-Iloaei care dintr'un capriciu a săvârşit acest act faţă de onorabilul dansator Ciobanu?

S'a înarmat Ciobanul, care nu învăţase de la oile sale blândeţea, cu un revolver şi un cuţit, şi se pregătia să răspundă cu aceste mijloace domnişoarei în cehstie, când tocmai l-a prins poliţia.

Don Juanul de la Podul Iloaei fulgeră pe toţi înaintaşii săi istorici, care se răsbunau pe părinţii, soţii sau amanţii iubitelor, îi provocau la duel, sau îi asasinau pe furiş, dar nu-şi măcelăreau „reginele inimei" şi ale balului, în plin shimmy, sau tango.

Iată un epilog la „Invitation á la Valse" pe care desigur că ni l-a visat Weber. şi pe câte ştiu, în veselul cadril nu se dă de cât comanda „*Changez les dames*" (o comandă, care, în paranteză fie zis se execută cu strictete în viaţă) iar nu: „*Assassinez les dames*!".

„Asasinată în noaptea balului" sau Răsbunarea lui Don Juan din Podul Iloaei" Ce strălucit titlu pentru o dramă de cinematograf în şapte serii şi şaptesprezece acte! Dar din nenorocire—fără intervenţia poliţiei, sosită şi ea ca un *deus et machina* la cinema, tocmai în clipa supremă,—era să fie o realitate înspăimântătoare, care nu se preta de loc la glume.

Dar pentruoă domnişoara a scăpat teafără, comentăm şi noi faptul zâmbind, şi semnalăm primejdia doamnelor şi domnişoarelor care formează la serute inevitabilul „drăgălaş buchet". Să ia aminte sau sprn mai multă siguranţă să se înarmeze la rândul lor cu pumnale, spre a le implânta în inimele junilor cavaleri, ce ar neglija să le invite la dans. Dacă graţie lui Ciobanu a reînviat epoca romantico-medievală a dragostei, de ce să nu învie şi amazoanele!?

E Marghita

CRONICA DRAMATICA

Princesa îndepărtată

„după" Edmond Rostand

prelucrare în versuri de Dl. Mihai Codreanu

Par'că a fost mai eri... Şi sunt două-zeci de ani de atunci, Două decenii de viaţă reală — plină de griji şi amaruri s-au interpus între clipele când citeam, reciteam şi recitam minunata poveste a poetului Jeoffroy Rudel îndrăgostit de minunea pe care n'o văzuse, dar despre care — de la nişte pelerini veniţi din Tripolis prinţul-poet auzise că în un palat feeric stă închisă şi trăieşte frumoasa domniţă— logodnica împăratului bizantin — a lui Emanuel Comuenul.

Doi ani de-a rândul el nu viseză decât: *Mellisinda*; ei îi închină toate cântecele sale, tot sufletul său, toată fiinţa sa. Arde ca o făclie. Şi când presimte că ultimele pălpăriri se apropie, întrevede suprema fericire în plecarea spre ţara unde trăieşte depărtata sa pri-ţesă, să ajungă la ea dânsa, *s'o vadă*, ca apoi închizând pleoapele pentru totdeauna, să ducă cu dânsul chipul fermecătoarei fiice a Hodiernei şi a marelui Raymond.

Ajung — după ce corabia a trecut prin mari şi grele nevoi — lupte cu valurile mării şi ale răutăţii omeneşti.

De-ar fi ştiut sărmanul trubadur, cât de bine îl cunoaşte şi cât de adânc săpate sunt cântecele sale în inima domniţei, de mult ar fi venit. Sau..poate nu, căci:

C'est chose bien commune,
De soupirer pour une
Blonde, chataine ou brune Maitresse,
Lorsque brune chataine
Ou blonde on l'a sans peine

Şi mai departe:

Car c'est chose divine
D'aimer lorsqu'on devine
Rêve, Invention, imagine à peine,
La seul rêve intéressé

Vivre sans rêve qu'est-ce?
Et j'aime la Princesse Lointaine!

Dar el nu ştie. Şi trimite pe bunul său prieten Bertrand s'o roage, s'o implore să vină până la el—numai două clipe s'o vadă.

„Dis lui la simple vérité:
Que je l'adore et que je meurs d'avoir chanté,
Eperdument chanté sa beauté sans égale,
Comme d'avoir chanté le soleil, la cigale!
Oh! mais que je mourrai le prince des amants,
Si pour deux ans d'amour je la vois deux moments!

Şi princesa vine. Dar nu vine decât ca să audă din gura trubadurului că pentru ea se stinge — dar moare fericit.

Mai fericit chiar decât credea, căci n'a cântat zădarnic.

* * *

Aceasta este povestea, care multora din noi ne-a încântat tinereţa, când vedeam în versurile lui Rostand nu numai apologia dragostei celei mai fără de prihană, dar şi quintesenţa lirismului celui de pe urmă— poate şi a celui mai mare din-tre ultimii romantici.

Azi pe lângă regretul trecerei—pentru totdeauna a celor două zeci de ani *ai noştri*, se alătură şi altul demn de cei dintâi: acela de a nu ne fi fost dat ca Richard Wagner să fi putut cunoaşte pe fratele mai mic al lui Tristan. Nu se poate să nu se fi aprins imaginaţia marelui saxon. Şi am fi avut atunci încă o minune, încă o comoară. Am fi plecat, am fi dispărut cu Geoffroy Rudel cu sufletul plin de armoniile izvorâte din îmbinarea celor doi mari preoţi ai iubirei: *Rostand* şi *Wagner*.

* * *

Să revenim la realitate? Să mai spunem. că atunci nu s'ar mai fi încumetat ori-cine s'o întruchipeze pe Mellisinda? Sau că n'ar mai fi avut rost „prelucrarea" poemului lui Rostand?

Trecem peste acestea. D. Mihai Codreanu a făcut operă bună, pentru acela care nici măcar cu dicţionarul în mână nu'l pot ceti pe Rostand. Căci acelora — cărora moştenirea poetului francez le este oarecum o mică parte integrantă din propriul lor suflet, le este indiferent dacă există prelucrări „după" Aiglon Cyrano sau Princesse Lointaine. S'ar fi putut tot atât de bine ca acestea să apară „înainte"—trebuia doar să cunoşti subiectul.

Interpretarea îmi aminteşte un fapt petrecut la o reprezentaţie a Walkyriei. S'a îmbolnăvit Hunding. Şi atunci Wotan—adică artistul care'l interpreta pe Wotan, a cântat şi rolul acesta.

Păcat că în „Princesa îndepărtată" nu merge. Ni s'ar fi contat o profundă deziluzie.

Ei dar ce să'i faci?

Sorismonda nu este decât... dauna de companie a Mellisinţei.

Wratislavius

Cinema MODERN Astăzi în matineuri la 3 şi 5 jum şi seara la 9 jum. începe reprezentarea celui mai grandios Match de BOX ca're à avut loc la New-York acum 4 luni

Carpentier=Dempsey

Cea mai gigantică luptă care a reprezentat un spectacol nemai văzut până acuma în lume pe terenul luptelor de Box şi care s'a sfârşit prin victoria lui JAQUES DEMPSEY. Desfăşurare de o grandoare fără seamăn cuprinde 4 acte mari. In uriaşa arenă au loc peste 1.000.000 de oameni din toate colţurile lumei. Toate biletele de favoare sunt suspendate la această reprezentaţie. — Odată cu acest film şi SERIA II din

Le Cavalier sans tête (Călăreţul fără cap)

superbul roman a marelui autor francez (Ponson de Teraille, zguduitoare desfăşurare în 6 acte. Programul extraordinar de mare conţine astăzi 10 acte. Rugăm şi sfătuim marele public de a'şi reţine biletele din timp pentru a se evita aglomeratia la cassă. Reprezentaţiile încep fix la ora anunţată fără nici o întîrziere

Cinema ELISABETA Soc. Mărăşti.— Sala bine încălzită

JOI 26 Ianuarie în matineuri la 3 şi 5 jum. şi SEARA ora 9 jum.

A 2-a serie din

ORFANA (L'orpheline)

Grandios cinema roman parizian scris de Louis Feuillade celebru romancier francez autorul romanelor Judex, Barrabas, Tih Min, Copiii Prigoniţi etc. 6 acte mari. Programul mai cuprinde cel mai nou Journal Gaumont cu evenimente din lumea întreagă şi o splendidă comedie

Teatrul Cinema Sidoli — Mare succes —

COMPANIA C. TANASE — Sâmbătă 28 Ianuarie

Dragoste cu năbădăi

vodevil în 3 acte localizat de Em. Fagure. Cuplete şi dansuri ţigăneşti

Duminică 29 Ianuarie 1922
Matineu ora 2 jum.

PUŞ-PUŞ

Comedie în 3 acte, localizată de Durstoy

Seara ora 9

UN MORT VIU

comedie în 3 acte de Bisson

Personalul artistic: C. TANASE, Timuş Georgescu, I. Pizone, Tache Teodorescu, Dumitrescu, Noveli, P. Codruţ, I. Şerbănescu, I. Petrescu, Traian Băicoianu, Al. Giovani, NATALIŢA PAVELESCU, Eugenia Teodorescu, A. Crucelar. Elisa Dobrescu, Olga Paraschivescu. Adm. Al. Maican, Reg. I. Petrescu Muzică, cuplete, dansuri. Situaţiile din aceste piese fiind foarte comice, publicul va râde cu lacrimi. Biletele la cassa Sidoli

Atelier de tâmplărie
LA SEGALL

Str. I. C. Brătianu 104

Se găsesc în permanenţă sicrie (racle), de brad şi stejar, cu pânzele şi pernele lor şi sicrie îmbrăcate cu table de zinc pentru expediare; de asemenea se găsesc şi cruci cu inscripţii.

Nu cumpăraţi până nu veţi vizita acest atelier.
40 la sută mai eftin

Societatea Anonimă pe acţiuni
Lăptăria Iaşi
Prospect

Pentru a înlesni aprovizionarea oraşului cu lapte şi derivate sănătoase, a preveni marea mortalitate infantilă datorită în mare parte consumărei unui lapte nehigienic, a împiedeca transmisiunea dovedită a boalelor contagioase ca: tuberculoza, febra tifoidă, scarlatina, etc. cât şi a stimula înmulţirea şi îmbunătăţirea soiului vitelor de lapte după exemplul marilor Societăţi similare din străinătate, s'a decis înfiinţarea în Iaşi a unei societăţi anonime pe acţiuni „Lăptăria Iaşi" pentru industrializarea şi comercializarea laptelui şi derivatelor sale.

In Danemarca, Olanda, Elveţia, etc, industria laptelui pe lângă îmbunătăţirea higienei sociale, constitue izvoare mari de bogăţie naţională şi fructifică în condiţiuni cît se poate de bune capitalurile investite în astfel de întreprinderi.

Ţara noastră eminamente agricolă şi în special regiunea noastră bogată în furaje şi reziduri agricole industriale e menită unei prosperităţi sigure şi pe această cale.

Societatea se va ocupa şi cu colectarea, conservarea şi desfacerea ouălor atât pentru consumul intern cît şi pentru export.

Capitalul societăţei a fost fixat la 2000.000 lei împărţit în 4000 acţiuni a 500 lei fiecare.

Prima emisiune va fi de 600,000 lei.

Subscrierea acţiunilor este deschisă publicului până la 25 Ianuarie a. c. şi se face la ghişeurile Băncei Iaşilor din Iaşi Str. Ştefan cel Mare.

Odată cu subscrierea se va achita primul vărsământ de 30 la sută adică lei 150 de acţiune plus 25 lei de fiecare acţiune pentru acoperirea cheltuelilor de emisiune.

Restul vărsămintelor se vor face la epocile fixate de Consiliu.

Primul Consiliu de administraţie este format din d-nii: C. Crupenschi, Petre Bogdan, Dr. Cazacu, Dr. D. Buzenchi, Dr. Autonom Georgescu, Prof. univ. C. Otin, Ing. Casetti. Prof. univ. Haralamb Vasiliu, Lupu Grinspan, Dr. E. Iliescu şi Alex. Funiac.

Cenzori: D-nii Ion Georgescu, Director Banca Iaşilor, Iancu Hânţişteanu şi dr. N. Grigoriu.

Censori supleanţi: D-nii D. Andarache, Camil Moţăş şi Victor Burghele.

Moartea lui Arthur Nikisch

Din Lipsca ne-a parvenit aseară ştirea morţii lui Nikisch unul din cei mai celebri—dacă nu cel mai mare dirijor de orchestră din ultimele decenii.

Acei care au avut deosebitul noroc de a sta sub vraja armoniilor pe care bagheta lui Nikisch ştia s'o s'o scoată din mulţimea instrumentelor dirijate, numai acei ştiu cât de mare este golul lăsat în lumea muzicală prin dispariţia acestui titan al pupitrului.

In genere, marii dirijori de orchestră sunt şi ei specialişti. Trăim doar în vremile specializărilor.

Nikisch interpreta însă cu acelaşi notă personală pe Wagner ca şi pe Brahms, pe Strauss ca şi pe Mozart.

Şi deplângem moartea timpurie a marelui artist pentrucă odată cu comoara de armonii dumnezeeşti se preface în fum şi nădejdea pe care-o nutream că poate supra-omul se va arăta vre-odată şi pe la noi.

Dar supra-omului i-a scăpat bagheta — pentru totdeauna şi odată cu el scoboară în mormânt şi această speranţă.

Nikissh moare în vrâstă de 66 ani.

W.

Cine ştie?

unde se află 'acum, d-ra Surica Herşcovici, în etate de 19 ani, originară din Iaşi, care a locuit în Bucureşti la d-l Beiriş Gutflais din str. Jigniţa, decedat în anul 1914 la Iaşi în casa subsemnatei.

Rog atât poliţia cât şi persoanele care ştiu ceva despre dânsa să-mi comunice mie, mamei sale, pe adresa

Raşela Herşcovici
Iaşi str. Tataraşi 60

INFORMAŢII

x Distribuirea cărţilor de alegători, care au fost date la tipar, se va putea începe înainte de 10 Februarie.

x Cercetările cu privire la marele furt săvârşit la magazinul Grinberg, din strada Costache Negri, au continuat eri toată ziua, fără însă a se ajunge la un rezultat.

In special nu s'a putut încă stabili modul cum a fost transportată acea mare cantitate de marfă, de oarece nici vecinii, nici vre un trecător, nu a observat vre un camion postat în apropierea magazinului cercetările se'ndreaptă şi în altă direcţiune.

Birourile electorale din oraşul şi cuprinsul judeţului Iaşi vor fi prezidate de următorii magistraţi:

Pop la şcoala primară „Vasile Alexandri" din oraşul Iaşi.

Spiridoneanu, la şc. prim. „Alex. Lambrior".

Pavlov, la şc. primară „Gh. Asachi".

Petrescu, la şc. primară „Cuza Vodă".

Comărzan, la şc. prim din Nicolina.

Culianu, Galata.

Spiridon, Tomeşti,

Pastia, Copou.

Costin, Tg. Frumos.

A Iliescu, Cotnar.

Tanculescu Belceşti.

Apostol, Voineşti.

Dumitriu, Podul-Iloaie.

Busea, Şipote.

Cadelcu, Ţigănaşi.

Preşedintele biroului electoral central, aduce la cunoştinţă că prin Inaltul decret Regal No. 341 din 22 Ianuarie 1922, publicat în Monitorul Oficial No. 339 din 23 Ianuarie 1922, corpul electoral pentru Adunarea deputaţilor şi pentru Senat, a fost convocat spre a alege Adunarea Naţională cu putere de Constituantă.

Alegerile vor avea loc în zilele de 1 şi 2 Martie a. c. pentru Senat şi în zilele de 5, 6 şi 7 Martie pentru Adunarea deputaţilor.

In ce priveşte listele electorale după care urmează a se face alegerile, toate Primăriile din judeţ vor afişa imediat listele electorale cari au servit la alegerile din Maiu 1920, pentru ca toţi cetăţenii să poată lua cunoştinţă de ele.

Afişarea se va face în comunele rurale (sate): la primărie şi judecătorie, iar în comunele urbane la primării, tribunal, prefectură şi judecătorii de ocoale.

Conform art. 23 din Decretul lege electoral, cetăţenii omişi sau cari urmează a fi înscrişi din nou în aceste liste vor putea face cereri de înscrieri individuale la judecătoria ocolului respectiv în ce priveşte Adunarea deputaţilor, cel mai târziu până la 2 Februarie a. c. iar pentru Senat până la 29 Ianuarie inclusiv. In acelaş termen se pot face şi contestaţiile de înscriere în listele electorale.

Judecarea asupra acestei înscrieri şi contestaţiuni trebuie să se efectueze cel mai târziu până în cinci zile libere înainte de data alegerilor, adică până la 27 Februarie 1922 inclusiv pentru Adunarea deputaţilor, iar pentru Senat până la 23 Febr. 1922 inclusiv.

Au dreptul şi datoria de a vota toţi cetăţenii români şi majori.

Preşedintele biroului electoral central, *Eugen Petit*

Circulaţia trenurilor. Trenul Bucureşti-Iaşi via Tecuci a sosit eri în localitate la ora 5.30 seara în loc de 9.30 dimineaţa.

La ora 7.30 garnitura s'a înapoiat la Bucureşti.

Azi trenul personal via Tecuci a sosit la ora 1 după prânz adecă cu o întârziere de câteva ore.

Plecarea s'a efectuat azi la orele obicinuite.

Trenul circulă de azi direct, adecă fără transbordare la Cosmeşti.

Se aduce la cunoştinţa d-nelor institutoare şi d-lor institutori din Iaşi, că se distribue gratuit untură de peşte pentru copiii debili, la d. dr. Socor str. Cuza Vodă 23.

O întâmpinare.— In chestia depunerei candidaturilor la Trib. local—despre care ne-am ocupat în numărul nostru de eri—d. M. Borcea ne face următoarea întâmpinare.

Domnule Director,

Am onoare a vă ruga să binevoiţi a insera în coloanele ziarului Dv. o mică rectificare asupra reportajului apărut în numărul de eri intitulat: lupta pentru semnele electorale. Nu este exact că la apelul nominal făcut alegătorilor ce propuneau candidatura mea, ar fi răspuns 15 persoane în loc de 50 cum cere legea, căci în acest caz aş fi perdut rândul şi ar fi luat locul No. 2 pe listă. lista partidului, care abia aştepta acest lucru.

M'am prezentat cu o listă ce cuprindea aproape una sută alegători, deci aproape dublu cât cere legea şi în afară de semnăturile domnilor membri ai partidului poporului, cari au semnat lista mea, ce avea ca semn steaua plină cu 6 colţuri şi numai după ce li s'a atras atenţia au sezizat acest lucru.

Motivul că şi alţi cetăţeni au semnat lista mea este datorit faptului, că au voit să mărească necazul domnilor din partidul poporului, cari aşteptau de dimineaţă la uşă venirea d-lui Prim Preşedinte, pentru a putea obţine primul număr la listă şi acuma după ce perduse numărul, căci au rămas cei din urmă, perdeau şi semnul. Au avut noroc însă că chestia semnului a fost tranşată de Comisia Centrală.

cu distinse mulţumiri
Mihail Borcea

Măcelarii au adresat o nouă petiţie administraţiei comunale, prin care arată că nu pot fi mulţumiţi cu preţul fixat pentru carne. Ei cer a li se acorda 30 la sută câştig, drept care se bucură toţi neguţitorii.

D. Borcea, ajutor de primar, a oprit azi în gară trei vagoane cu făină; pe care o moară din localitate proecta se să le expedieze în Basarabia.

Prin telegrama No. 871, ministerul de interne, anunţă Prefectura de judeţ că s'a primit demisiile d-lui Gh. Lascar şi celorlalţi membri ai comisiei interimare din Iaşi.

Membrii partidului Poporului se întrunesc în astă seară la clubul din piaţa Unirei.

D. P. Dragomirescu va comunica hotărârile luate la centru, cu privire la campania electorală.

x Se aduce la cunoştinţa elevilor pregătiţi în particular în particular de clasele V şi VII, care urmează să dea examenul la liceul Naţional, că lecţiunile de îndrumare (colocviile) vor începe în ziua de 28 Ianuarie şi vor ţinea până la 6 Februarie.

Orarul detailat se va găsi afişat la liceul Naţional din ziua de 27 Ianuarie orele 11 dimineaţa.

x Examenile universitare au fost suspendate pentru câte-va zile în aşteptarea ca sălile să poată fi încălzite.

x Cursurile universitare au fost suspendate, din lipsa de combustibil. La telegramele presante, ministerul de instrucţie a răspuns, că s'au dat cuvenitele dispoziţiuni pentru aprovizionarea Universităţei cu ţiţeiu.

x Cursul coroanei ceho-slovace se urcă vertiginos.

Situaţia politică în Basarabia

Cu privire la situaţia din Basarabia aflăm următoarele:

D. Ciuhureanu, în frunte cu o delegaţie de 20 membri, a plecat la Bucureşti, pentru a cere ca situaţia din Basarabia, să nu rămâie numai pe seama d-lui Inculeţ.

Miniştrii au promis a face ca o înţelegere să se stabilească între d-nii Inculeţ şi Ciuhureanu.

*

D. Inculeţ a hotărît a impune, ca în toate demnităţile din Basarabia, să se numească numai basarabeni şi nici unul din vechiul regat.

*

E cert ca d. Marghiloman va candida la cetatea Albă.

D-sa are aci concursul unei organizaţiuni basarabene, în frunte cu d. maior Bărbulescu.

La Cetatea Alba va candida şi d. Inculeţ.

D. Stere va candida la Soroca şi Chişinău.

La Chişinău s'a anunţat de pe acuma candidaturele d-lor dr. Lupu şi Cocea.

x Semnele în alegeri.— La biroul electoral central de la Trib. Ilfov s'au depus următoarele semne valabile pentru toată ţară:

Partidul naţionalist democrat (Jorga), un steag pe fond negru, cu o secere la mijloc.

Partidul socialist, două ciocane încrucişate.

Tărăniştii d-lui Inculeţ, o greblă şi o coasă încrucişate.

Partidul ţărănist basarabean prezidat de d. Halippa, o greblă şi o coasă încrucişate, în mijlocul a două cercuri concentrice în care este scris: „partidul ţărănist basarabean".

Partidul poporului, o stea plină în 6 colţuri.

Partidul liberal, o cruce.

Partidul ţărănist, o secere.

Partidul norodului muncitor, un ţăpoi (furcă) încrucişat cu o coasă.

Partidul ţărănesc al armoniei sociale, soarele.

Partidul social ţărănist, un ciocan, o secere şi un condei, încrucişate.

Partidul democrat-muncitor din Basarabia, două coase şi o furcă încrucişate.

Sindicatul PROPRIETARILOR URBANI din Iaşi îndeamnă pe toţi membrii lui, precum şi pe cei neînscrişi în sindicat, de a cerceta listele electorale afişate, şi în caz de omisiune sau de neînscriere, să adreseze cererile pentru înscriere judecătoriilor respective, cel mai târziu până la 29 Ianuarie a. c. acei cari votează la alegerile pentru DEPUTAŢI, şi cel mai târziu până la 2 Februarie a. c. cei ce votează la SENAT.

Comitetul

SPECTACOLE

— Cinema ELISABETA soc Mărăşti. Astăzi în matineuri la ora 3 şi 5 jum. se reprezintă a 2-seria din ORFANA "L'orpheline" splendid Cinema roman, de Louis Feuillade autorul filmelor Judex, Tih-Min,. Barabas şi „Copiii Prigoniţi" Artiştii din aceste drame interpretează rolurile cinema-romanului „Orfana. 6 acte — 3500 metri.

Cel mai nou număr din Gaumont-Journal şi o delicioasă comedie complectează programul bogat.

Cinema-MODERN.— Astăzi în matineuri şi seara seria 2 a CALAREŢUL fără CAP după opera romancierului francez Ponson de Teraille 6 acte. Odată cu această serie, începe reprezentarea grandiosului Match de Box Carpentier-Dempsey care a avut loc la New-York acum 4 luni şi la care au luat parte peste un milion de oameni.

ECOURI

x Libraria *Socec et Comp.* S. A. Sucursala Iaşi, angajează imediat, *o casieriţă* şi un *băiat de prăvălie.*

— *Purim balul Sionistilor* va fi cea mai frumoasă petrecere din iarna aceasta. S'au şi început preparativele pentru a i asigura o frumoasă reuşită.

ULTIME INFORMAȚIUNI

Din cauza frosnior de pe linie și a gerului care îngheață cazanele locomotivelor, trenul care trebuia să sosească ieri dimineață la București, venind din Moldova, a sosit abia seara. Trenul a stat înfrocnit pe câmp, între stațiile Sărdaru și Șerbești. Mulți călători s'au îmbolnăvit sau au degerat.

Trenul care a plecat ieri dimineață din București, a sosit abia azi dimineață la Pașcani. Expresul plecat ieri din Cernăuți, a ajuns abia astăzi dimineață la Mărășești.

Un semn al timpului. Marele proprietar din jud. Vaslui d. Mavrocordat, a participat la banchetul dat în onoarea fruntașilor țărăniști veniți în campanie la Vaslui, și a toastat pentru prosperarea partidului țărănist.

Un mare bogătaș din jud. Tutova a pus la dispoziția partidului țărănist o sumă formidabilă pentru susținerea campaniei electorale.

Din cercurile averescane se afirmă că d. general Averescu va figura în fruntea listelor de candidați ai partidului popvrului, în 15 județe.

x Cu începere de ieri toate atribuțiunele în ce privește contigentarea cerealelor și aprovizionarea, au trecut de la ministerul de interne la ministerul agriculturei.

x Ancheta diplomelor universitare, care avu de scop numai cercetarea celor petrecuți la facultatea de Drept, s'a extins de ei și asupra celorlalte facultăți Ea are de scop de a verifica diferitele echivalări.

Toți Proprietarii Urbani, atât cei înscriși în sindicat cât și cei neînscriși, sunt rugați a veni ÎNTRUNIREA de DUMINICĂ 29 IANUARIE a. c. ORA 5 p. în localul Sindicatului din str. Cuza-Vodă No. 52 (intrare prin bolță) urmând a discuta și hotărî dacă să pună listă de candidați în alegerile actuale, sau să carteleze cu vre-unul din partidele existente.

In jurul conferinței dela Genua

Pregătirile.— Delegații.— Bazele participării Rusiei

București.— Guvernul italiian a afectat 10 milioane lire pentru perfecționarea instalațiilor de telefon și telegraf la Genua. Se va instala și telegrafie fără fir, pentru comunicațiuni rapide și directe cu Praga, Moscova, Viena și Berlin.

*

Guvernul român a fost înștiințat că Sovietele vor veni la Genua cu propunerea de a admite reintoarcerea în Rusia a tuturor refugiaților care n'au luptat cu armele contra patriei.

Rusia se va prezenta în drepturi egale cu celelalte state.

Marile Puteri condiționează recunoașterea Sovietelor de recunoașterea de către Rusia a tratatelor de comerț internaționale și a proprietăților private.

*

La Genua vor participa o mie delegați reprezentând 45 națiuni. Turcia nu va fi reprezentată.

Din partea Angliei va veni d. Lloyd George care va sta în localitate două săptămâni.

Serviciul telegrafic și telefonic

AL ZIARULUI „OPINIA"

Noul regim al Chiriilor

Prelungirea cu 6 luni a actualului decret.— O lege pentru prelungirea contractelor cu 3 ani.

București.— Guvernul încă nu s'a fixat dacă noul regim al chiriilor trebuește stabilit pe cale legală sau prin decret lege.

Nepuându-se ști dacă viitorul parlament va avea răgaz să legifereze la timp această problemă, se va admite următoarea formulă mijlocie:

Actualul decret al chiriilor va fi prelungit cu 6 luni, prin decret-lege.

Apoi se va supune votului parlamentului un proect de lege pentru prelungirea ca 3 ani a contractelor în curs. Se rezervă proprietarilor dreptul de a se muta în casele proprii. Se vor majora chiriile proporțional cu starea materială a chiriașilor

Regele și Incoronarea

— Chestia jurământului pe Constituția —

București. - Un distins personaj politic a declarat ziariștilor că Regele și a manifestat dorința ca în ziua de 10 Mai, președinții corpurilor legiuitoare să-i pue pe cap coroana.

Propunându-i-se a jura pe noua Constituție, Regele ar fi răspuns.

— „Am jurat odată pe Constituție. Eu nu jur de două ori.

„Nici țara, nici Coroana nu trebue să se joace cu Constituția. Ea trebue respectată cu sfințenie".

Personajul politic a încheiat arătând că Regele s'a contrazis, acum în urmă; pe chestia constituțională. La revizuire, va trebui repusă în discuție problema formei de guvernamânt, și vor trebui restrânse prerogativele regale.

Partidele și campania electorală

Hotărirea țăraniștilor — Consfătuirea iorghiștilor. Intrunirea de la clubul takist

București.— Asearâ a avut loc consfătuirea comitetului executiv al partidului țărănist, cu participarea foștilor parlamentari și a delegaților din provincie, pentru a decide modul de luptă al partidului la alegeri.

D. *Mihalache* a făcut o expunere a situației politice și un rezmuat al activității țăraniștilor în parlamentul trecut, A făcut apel la unirea tuturor forțelor pentru lupta contra partidului liberal.

D. *Borcea* a expus situația partidului țărănist din Moldova. La un moment dat și-a făcut apariția în sală d. *S. Mehedinți* care a fost primit cu ovații. D. Mehedinți a mulțumit pentru manifestația ce i se face și și-a manifestat credința că acest partid va juca un mare rol în luptă pentru ridicarea țărănimei.

După discuțiunele urmate, s'a hotărât ca țăraniștii să lupte la Senat în colaborare cu celelalte partide de opoziție, minus takiștii. Insă listele vor purta semnul secerei și vor avea în frunte un candidat țărănist. Colaborările vor trebui să primească ratificarea de la centru

Pentru Cameră, partidul țărănist luptă singur și își păstrează individualitatea proprie de partid Numai în cazuri excepționale, centrul va putea admite unele colaborări județene cerute de împrejurări speciale.

Astăzi va apare un manifest comun al partidelor țărănist, național ardelean, averescan și progresist.

*

La clubul naționalist-democrat, a avut loc asearâ o consfătuire a partizanilor d-lui Iorga.

D. Iorga a anunțat cartelul electorai încheiat cu d. Take Ionescu și a invitat organizațiile din provincie să pue liste comune cu takiștii. Aceste organizații au însă libertatea să încheie carteluri și cu alte grupări da opoziție.

*

Asearâ la ora 6 a avut loc o întrunire plenară la clubul takist.

***D. Take Ionescu* a făcut un expozeu asupra situației și asupra atitudinei democraților în lupta electorală.**

Adversarii takiștilor au spus că partidul democrat e o creațiune regală. Faptul este inexact. Partidul își trage puterea din opinia publică. Dar acest partid a fost cel mai cuviincios față de coroană, chiar atunci când Coroana l-a nedreptățit. Calomnia a mers până acolo în cât s'a răspândit chiar la Palat zvonul că el, Take Ionescu, ar fi republican. D-sa a dezmințit zvonul și și-a mărturisit la timp sentimentele monarhice.

Partidul democrat este rezerva regală care va trebui să succeadă liberalilor la guvern.

Dela 1918 încoace, România numai poate fi guvernată de un singur partid.

Colaborările se impun. Partidul democrat luptă în actualele alegeri alături de partidul d-lui Jorga (Asistența aplaudă).

D. Take Ionescu termină atacând partidul averescan.

***D. Sipiomo* critică și d-sa pe averescani, și crede că takiștii vor avea mari succese în alegeri, mai mari în orice caz de cât averescanii.**

***D. Xeni* cere devotamentul tuturor față de șef și sfătuește organizațiile din provincie să refuze alianța cu țăraniștii.**

Mai vorbesc d-nii Brătășanu și Lucaszievici, după care întrunirea ia sfârșit.

Testamentul Papei

București. — La Campodoglio, în prezența primarului, s'a redactat actul de deces al Papei.

Pontiful va fi înmormântat în cripta bisericei Sft. Petru.

Papa și-a lăsat prin testament toată averea, lui Iosif de la Chiessa.

Regele Constantin trebue să abdice?

Bucuresti.— Ziarele engleze anunță că, după recomandările ambasadorului englez de la Atena, raporturile normale cu Grecia vor fi posibile numai dacă regele Constantin va renunța la tron în favoarea prințului moștenitor George

Această renunțare ar fi în interesul țărei.

De la Consiliul de Miniștri

— Suspendarea lucrărilor comisiunelor de împroprietărire —

București. — S'a dat următorul comunicat asupra ședinței de aseară a Consiliului de Miniștri:

Comisiunile de revizuire instituite de guvernul trecut, pentru repararea erorilor sau nedreptăților comise cu prilejul împroprietăririi, nefiind constituite cu toate garanțiile de nepărtenire, consiliul hotărește revizuirea modului cum aceste comisii au fost alcătuite.

Până atunci, se suspendă lucrările acestor comisiuni, până când comisiile vor fi realcătuite mai târziu pe baze mai bune.

*

S'au luat măsuri pentru accelerarea lucrărilor agricole

S'au semnat jurnalul prin care se dă ființă legală cosinnei economice compuse din miniștrii de finanțe, agricultură, comunicații și industrie sub președinția primului ministru. Ea se va ocupa de import, transporturi, valuta credite etc.

*

S'a semnat decretul pentru numirea d-lui dr. Zigrea ca subsecretar de stat.

*

Din lipsă de timp, consiliul nu s'a putut ocupa de chestia cenzurei și a stărei de asediu, rămânând să discute chestiunea în ședința de astăzi.

D. Take Ionescu n'are cătare

Pățania de la Dorohoi a d-lui Take Ionescu, s'a repetat și la Botoșani.

D. Iorga a rugat organizație naționalistă din Botoșani să primească pe d- Take Ionescu pe lista de candidați. Dar botoșănenii au refuzat categoric și au declarat că mai curând fac carteluri cu celelalte partide din opoziție.

Primariatul Capitalei

— Dr. Gheorghian se cramponează —

București.— In ultimul moment, direcția partidului liberal decisese pe d. Gh, Dobrescu să primească primariatul Capitalei.

Se afirmă însă că Regele și prințul Carol s'au opus la debarcarea d-lui dr, Gheorghian.

Dr. Gheorghian a trimis o scrisoare d-lui Vintilă Brătianu prin care l'a anunțat că nici mort nu-și dă demisia.

Disjungerea procesului comuniștilor?

Bucuresti. — Guvernul intenționează a admite disjungerea în procesul comuniștilor, așa fel ca să rămâie în judecată numai acei care au săvârșit acte materiale (cum sînt atentatorii de la Senat).

Pentru toți ceilalți, urmăriți pentru ideile lor, se va amâna judecata, urmând a se face nouă procedură pe alte baze cu totul schimbate.

Generalul Râșcanu

— va demisiona din armată. —

București. — Ziarul „Luptătorul" afirmă că d. Ionel Brătianu se află în posesiunea unor documente care fac imposibilă rămânerea d-lui general Rișcanu în armată.

Zilele acestea se va produce demisiunea generalului.

Directorul poștelor

București. — D. Pitulescu a fost confirmat în postul de director general al poștelor, telegrafelor și telefoanelor.

Amânările la încorporare

— pentru studii. —

București.— Ministerul de război a prelungit până la 1 April termenul înăuntrul căruia se pot cere amânări la încorporare, pe motivul continuărei studiilor.

Un pariu interesant

Bucuresti.— Fruntașul liberal d. I Dumitrescu a propus d-lui Gr. Coandă, fruntaș țărănist un pariu de 1000 lei că acesta din urmă nu va reuși în alegeri.

D. Coandă a propus la rândul lui să pue 10.000 lei contra 1000 că partidul țărănist va reuși în alegeri. In plus, cel care va pierde să plătească și un banchet de 200 tacâmuri.

Liberalul Dumitrescu n'a primit ramașagul.

SPRE MONARHIA MAGHIARA

— Destăinuiri în camera din Budapesta —

Bucuresti.— In urma enormului scaneal din Adunarea Națională mughiară, Adunarea a ținut o ședință secretă în care opoziția a somat guvernul Bethlen să demisioneze.

Legitimiștii au declarat că de acum vor veni la ședințe cu armele, căci luptele politice au devenit o chestiune de viață și de moarte.

Legitimiștii au mai declarat că n'are rost a se opri atacurile contra regentului Horty, de oarace în curând arhiducele Albrecht se va sui pe tronul Ungariei.

Dr. Gr. Nubert
Consult. 2—3
Boli interne și de copii și
Dr. El. Nădejde-Nubert
Consult. 3-4. Boli de femei
—Str. Lascar Catargiu 25—

OGLINZI
de toaletă, se vând en gros și en-detail, conform prețului curent la Fabrica de Oglinzi
Emil Berghar
Iași, Str. Palat No. 62

Două motoare
de câte 2 cai putere, curentul tramvaiului, complecte; se află de vânzare și se pot vedea funcționând la
Spălătoria „Fulgerul"
Iași, Strada Cuza Vodă No. 35.

Dr. G. Pârvulescu
Boale chirurgicale și genito urinare. (Injecții intra-venoase cu Neosalvarsan și cyanur de mercur)
Consult în fiecare zi de la 2—6 p. m. iar Duminica a. m.—1 p. m.
— Str. Sf. Sava No. 2 —
(colț cu str. Căpitan Pâun—

De vânzare
Imobilul din str. Cuza-Vodă No. 16, **Terenul** din str Sf. Andrei No. 43.
A se adresa la „Dacia" soc. de Construcții str. Palat.

Dr. Iosif Smilovici
Specialist pentru afecțiunile Pielei, Venerice, Sifilis.
Consultații: 3—6.
Duminică: 10—12.
Strada Strossou 6 (fostă Zoe

Un loc viran mare în str. Academiei lângă piața Unirei și alt loc mare în str. I. C. Brătianu lângă piața St. Spiridon se pun la dispoziție pentru clădiri de prăvălii, birouri și locuințe.
Amatorii se vor adresa Direcțiunei TEATRULUI ELISABETA.

30 Lei
suta kilograme lemne de foc la depozitul de cherestea
Str. Uzinei 11

Motoare cu benzină
marca Roth, de 6 și 12 H. P., de vânzare în condițiuni foarte avantagioase la
Banca Uniunea Romînă
Secția mărfuri

Domnișoară
cunoscând mașina de scris, dorește a ocupa un serviciu după amiază, FARA SALARIU.
A se adresa la ziar.

Maculatură
(ziare vechi)
de vânzare. A se adresa la Tipografia H. Goldner, Strl Mărzescu 17 Iași.

Pierdut
biletul de înscriere în biroul populatiei, eliberat de plasa Florești (Basarabia).
Il declar nul și fără valoare în mâinile oricui s'ar găsi.
ȘVARZSAID MATUS
Florești (Soroca)

FARMACIA
ZFASS, Succ.
— IAȘI —
Cantă asistent și elev.

PUBLICAȚIE
Se aduce la cunoștința generală că în ziua de 16 Febr. 1922 ora 11 a. m. se va ține licitație la Direcțiunea II Regională C. F. R. din strada Vasile Conta No. 9 Iași, pentru aprovizionare de traverse ordinare și speciale de stejar predabile franco în una din gările rețelei c. f. r., așezate în stive regulate și în cantitățile specificate mai jos:
50000 traverse normale principale de stejar categoria I.
100000 idem categ. II.
50000 idem categ. III.
Publicațiuni mai detailate se găsesc la stațiuni.
Pentru orice informațiuni a se adresa în toate zilele de lucru la serviciul de întreținere, strada Cuza Vodă No. 20

Magazinul „Cristal"
PIAȚA UNIREI
Mare asortiment de *porțelanuri sticlării*, și **VASE DE BUCATARIE**. calități superioare.
IN FIE-CARE SÂMBĂTĂ, mare reducere la diferite mărfuri.

Licențiată în litere
predă preparații curs secundar, partea literară. Adresa la ziar.

Lecții de piano
predă elevă de conservator. A se adresa la ziar.

Firme
cu prețuri pe jumătate
pentru comerț, industrii, birouri, bănci, farmacii, meseriași, profesioniști, autorități etc. comandați la
I. MAX (str. C. Negri 58)

FOTOGRAFII
artistic executate cu preț mai dest obțineți la **Fotograful Curței Regale**
WEISS
Iași, Piața Unirei

17)

AVENTURILE DETECTIVULUI NICK CARTER

Misterile unei Nopţi

SAU

Fata furată

— Hotărât! spuse Iake scoţând revolverul şi adause: De acum, dumneata, amice, dacă ridici degetul cel mic primeşti imediat glontele.

In acest timp Nik scoesese din buzunar creioane şi pensule, şi se grăbi a-şi farda obrazul, privind când la servitor când la o oglindă atârnată de perete.

Arizona Iake îl vedea lucrând mirat ca şi servitorul, ba atât de speriat că nu-şi putea veni în fire.

— Ei! camarade, ai de gând să joci teatru? spuse Arizona Iake.

— Dar nu într'un teatru, răspunse Nik. Pur şi simplu vreau să montez o mică dramă în beneficiul domnului Makila, şi în propria lui casă.

— Mereu învăţ câte altceva spuse Arizona Iake, strâmbându-se curios.

Nik îşi aranjă peruca. Şi când îi fu pe plac, o pieptănă, îşi mai compară obrazul cu cel al servitorului, reflectat în oglindă, şi care tremura vargă, fără a îndrăsni să spue o vorbă.

— Drace! iată-te, strigă Arizona Iake, rămânând cu candela asta, chiar mai mult de cât îşi seamănă dânsa!

Şi râse aşa tare încât Nik trebui să-i trezească la realitate. Apoi detectivul spuse servitorului.

— Desbracă-te.

Omul se supuse. Nik îi perună apoi şi-şi scoată gulerul şi cravata, apoi se echipă cu toate aceste efecte, aşa de bine, încât dichisat astfel, ar fi trebuit să fie, cercetat prea deaproape pentru a se vedea că nu ere servitorul adevărat.

— Ş'acum, spuse Nik...

Dar nu isprăvi. Soneria îl chema pe servitor care fără să vrea făcu gestul că vrea să răspundă.

— Stai pe loc; mormăi Arizona Iake, cu revolverul întins. Mâinele sus!

— Cine sună? întrebă Nik.

Omul nu răspunse, era încremenit.

— Te chiamă domnul Makila?

Servitorul înclină capul, amuţise de frică.

— Unde se află? spuse Nik.

— In odaia din faţă la catul întâi.

Soneria îşi arată nerăbdarea.

— Eu am să răspund, spuse Nik. Păzeşte pe omul acesta Iake. Să-i opreşti de-a face sgomot.

— De va spune o vorbă, îl fac incapabil de-a spune pe a doua, ameninţă Iake; împuşcătura m-a îi va opri.

— Şi nu lăsa pe nimeni să intre în odae.

— Lasă pe mine, răspunse Iake.

Nik eşi, dar se întoarse curând şi întrebă pe servitor unde se aflau sticlele cu viski.

Acesta îi arată un bufet şi-i dete un mănunchi de chei. Nik luă cheile, merse la dulap îl deschise şi găsi sticlele de viski.

Apoi luă o tabla puse pe dânsa două sticle şi câteva pahare.

— Zi, băete, spuse Arizona Iake, surâzând, pot trage şi eu o duşcă?

Un surâs fu răspunsul lui Nik care desfundă sticlele.

Dar Arizona Iake sculându-se se adresă adevăratului servitor:

— Repede, canalie ce eşti, dă-mi o sticlă şi pahare.

Servitorul n'a aşteptat să i se spue a doua oară. El puse pe masă o sticlă şi pahare şi se pregătea a scoate dopul când Iake îi porunci:

— Bun! Acum mâinele sus!

Servitorul se supuse cât ai clipi.

— O voi destupa cu revolverul, spuse Iake.

— Pentru Dumnezeu, nu face asta! spuse Nik.

— Lasă-l pe omul ăsta să-l scoată dopul.

— Am înţeles! răspunse Iake glumeţ. Scoate dopul, Jan Viliam Jeemes.

Şi după ce sticla fu desfundată, Iake ridică din nou revolverul.

— Bun! Inapoi cu doi paşi! mâinele sus!

Servitorul merse iar la locul său şi-şi reluă poziţia.

Apoi Arizona Iake s'a apropiat de masă pentru a deşerta paharul.

Nik care abia se ţinea pentru a nu bufni de râs, îşi luă tablaua cu sticlele şi paharele şi părăsi odaia. Dar reveni curând şi se interesă de servitor relativ la locul unde se ţinea „Reina-Victoria".

Servitorul lăsă mâna în jos pentru a arăta locul de unde fusese scos viski, uitându-se în acelaş timp speriat spre Arizona Iake şi ridicând iar braţul.

Nik găsi o cutie cu ţigări, luă din ele câteva şi le puse pe masă, spunând:

— Fumează, Iake. Domnul Makila ospătează.

— Ai dreptate, răspunse Iake.

Nik plecă cu cutia, dar cineva sună la poartă, înainte ca el să fi ajuns sus.

Din nou servitorul, să vrea să alerge şi din nou Arizona Iake îl trezi.

— Stai pe loc! Nu te mişca. Mâinele sus!

In cli-a asta Nik care se reîntorsese, întrebă grăbit pe servitor:

— Ştii cine sună?

(Va urma)

PIERDUT

pe distanţa Cofetăria Iţcovici, str. Cuza-Vodă, până la domicilul meu din str. Col. Langa 13, un portmoneu conţinând:

Un cec american de lei 2000.

Un cupon al Creditului Urban Ianuarie 1922 lei 25.

Numerar în sumă de lei 462 şi o dovadă a declaraţiei depusă pe numele Pesler.

Rog pe găsitor a-mi aduce cecul şi cuponul şi va primi o frumoasă recompensă.

In orice caz, le declar nule şi fără valoare, în mânile oricui s'ar găsi.

N. Grinberg
str. Col. Langa 13

„OPINIA" IN ŢARA

Huşi

Intrunirea de organizare. — Proect de expropriere. — Lupta între chiriaşi şi proprietari a intrat în faza decisivă luând caracterul unei släşieri nemiloase.

Ca răspuns la actul de organizare al proprietarilor cari au constituit un sindicat de apărare şi susţinere de interese a luat fiinţă o ligă a chiriaşilor care s'a afiliat centralei din Bucureşti.

După întrunirea de constituire din zilele Crăciunului a avut loc o mare întrunire publică în sala şcoalei israelite la care au participat numeroşi chiriaşi.

Intrunirea a fost prezidată de d. N. Fasculescu profesor care a accentuat asupra necesităţei de organizare.

După ce au vorbit d-nii Leon Rosenbaum şi doctor A. Carp care au arătat suferinţele chiriaşilor a luat cuvântul

Avocat I. d. Meiersohn ca dovetat luptelor pentru celor mulţi. mă asociez şi eu la lupta chiriaşilor contra proprietarilor.

Atingând legea actuală a chiriilor, spune că ea favorizează pe proprietari cari pot folosi legea pentru evacuare, când chiriaşii nu pot obliga pe proprietari la facerea reparaţiilor de cât cu mari şi grele dificultăţi. Aceasta dovedeşte că este o luptă de clasă.

Face expunerea luptei de clasă în această direcţie, dovedind că guvernele, cu toată lupta chiriaşilor, proiectează legi contra lor.

Nu e deajuns de-a înfiinţa liga chiriaşilor ci trebue să purcedem la fapte, împiedecând prin toate mijloacele acţiunea guvernelor oligarhice cari susţin pe proprietari.

Avocat Lupu Friedman. Vorbesc ca chiriaş şi nu ca avocat. Mulţumită înfiinţării sindicatului proprietarilor, a luat fiinţă liga chiriaşilor.

Provocarea ce ni s'a făcut le va fi fatală căci contra poftelor celor puţini, ne vom ridica noi, care formăm majoritatea şi vom pune la punct lăcomia proprietarilor. Admiţând că am merge cu indulgenţa departe nu putem îngădui specula proprietăţii care este tot atât de imperioasă ca pâinea.

Atingând noul proect de lege care admite proprietarilor a se muta în casele lor, oratorul spune că aceasta va avea ca efect o pornire furioasă contra chiriaşilor care se vor vedea aruncaţi în stradă.

D. Avocat Lupu Friedman argumentează că proprietarii nu au dreptul a se plânge, când fără nici o capacitate sau vre-o muncă a lor au putut să-şi înzecească capitalul.

La şicanele şi acţiunea lor primejdioasă să va răspunde cu o soluţie radicală: EXPROPRIEREA.

Odată principiul admis la proprietăţile rurale, de ce nu s'ar aplica şi la mobilele urbane?

Conchide spunând că va fi nevoe a se cere sancţiuni contra proprietarilor abuzivi.

Se alege după finele întrunirei, un comitet provizoriu, după care se votează o moţiune în sensul exproprierei.

Leonina

Băluşeni (Botoşani)

Mort din cauza bătăei. — In satul Zosin a încetat din viaţă după o scurtă şi grea suferinţă — locuitorul Costache Grunzu, din cauza unei bătăi suferită de la fiul său Neculae Grunzu.

Cauza crimei, este neînţelegere de la moştenire.

Cu acte dresate, fiul criminal este pus la răcoare.

Fapte de laudă. — Flăcăii satului Cătămăreşti au dăruit bisericei din numitul sat 200 lei, sumă ce rezultase ca câştig net din venitul lor cu „pluguşorul".

Cinste lor.

Serbarea Botezului. — In satul Tulbureni, din această comună, s'a sărbătorit Botezul Domnului cu o deosebită solemnitate. Sf. Slujbă a fost oficiată de către o viosul părinte D. Apostin. O cruce mare de gheaţă a fost lucrată de maistrul Moc nu, căruia i se cuvine toată lauda, mişcând inimile tuturor pe a căror feţe se vedea o înălţare sufletească.

Cea ce însă fiind destul de regretabil cazul producând nemulţumirea generală a trei sate, a comis faptul părintele Apostin prin facerea „Iordanului" în sus numitul sat, deoarece aceasta urma chiar după rând să se facă în satul Zăiceşti ce este situat în mijlocul parohiei Buzeni. Din cauza prea marii depărtări satele Coşuleni, Buzeni şi şi Zăiceşti n'au văzut această frumoasă serbare care ne aminteşte Botezul Domnului, când prea bine satul Tulbureni fiind la o depărtare de 2 km. de Botoşani, putea lua parte la sfinţirea apei la una din bisericile acestui oraş.

Diverse. — In urma celor denunţate de noi în modul distribuirei corespondenţei, care lăsa mult de dorit, s'a rânduit o anchetă de către Inspectoratul Poştal din Botoşani. Acum se poate constata spre mulţumirea generală, că scrisorile şi gazetele comunii se împrăştie în bune reguli!

Mihail Gh. Bălan

De vânzare

un auto-camion în perfectă stare de funcţionare, cu putere de încărcare de 4500 kg.

A se adresa la „Dacia" Soc. de Construcţii str. Palat 2

C. F. R.

Publicaţiune

La 20 Februarie a. c. se va ţine licitaţie publică la Direcţiunea II Regională strada Vasile Conta No. 9 pentru darea în exploatare a Restaurantului din staţia Iaşi.

Amatorii se vor adresa pentru condiţiunile admiterii la licitaţie la Serviciul M. din gara Iaşi (Biuroul M. 5.) unde vor putea lua cunoştinţă şi de contractul tip şi de caetul de sarcini

Direcţia II-a Regională

No. 2549

La Ferma Bădărău

— se vinde —

VIN 1919

Calitate foarte bună

ALB CU 6,50 LITRUL
ROŞ CU 5,50 LITRUL

Numai de la 30 litri în sus

ADMIRAŢI-MĂ!

Eu întrebuinţez numai veritabilele

CREMA
PUDRA
SAPUNUL
LAPTELE de CRIN
MARGOT

fiind cele mai superioare şi neconţinând substanţe vătămătoare. Sînt singurele cari dau un ten frumos şi conservă frumuseţea din care cauză preparatele „MARGOT" de mulţi ani sînt întrebuinţate cu preferinţă de lumea elegantă.

De vânzare la toate Farmaciile, Drogueriile şi Parfumeriile din ţară.

Depozit gen: Farmacia Curţii Regale

FRAŢII Dr KONYA, IAŞI

Sanatoriul Dr. TZAICU

IAŞI, — STR. CAROL 20 — Telefon 368

Situat în regiunea cea mai frumoasă şi mai higienică a Iaşului s'a reorganizat şi mărit pentru a corespunde cerinţelor actuale.

Clinică chirurgicală perfect instalată. Asepsia cea mai riguroasă. Se practică ori-ce intervenţiune. Adaptat la chirurgia de urgenţă.

Gynecologie, Ortopedie, Electroterapie, Mecanoterapie. Se primesc în consult cu medici distinşi după specialităţi boli interne şi nervoase (excluse boli contagioase şi nervoşi turbulenţi.

Informaţiuni şi consultaţiuni între orele 2—4 p. m.

Dir. Gen. a C. F. R.
Direcţia II Regională Iaşi

Publicaţiune

Pe ziua de Joi 16 Februarie 1922 se va ţine la Direcţiunea II Regională din Iaşi, (Direcţiunea Serviciului Exploatărei gara Iaşi) concurs pentru ocuparea de posturi de casier de bilete şi bagaje în staţiunile C. F. R. care se vor încredinţa pe baza rezultatului concursului.

La acest concurs se admite *numai personal femenin* care îndeplineşte următoarele condiţiuni:

1) Să aibă etatea de 21 ani împliniţi la 1 Februar 1922.

2) Să prezinte acte pentru cunoştinţele a cel puţin 4 clase gimnasiale sau comerciale recunoscute de Stat.

3) Să aibă constituţie ROBUSTA. Constatarea se va face de medicul C. F. R.

4) Să fie de naţionalitate română.

Actele se vor înainta cel mai târziu până la 5 Februarie la la Direcţiunea Serviciului Exploatărei (M. L.) gara Iaşi.

Concursul va consta din proba scrisă şi orală asupra dispoziţiunilor comerciale ale instrucţiuni I-a pentru traficul de călători şi a 2-a pentru traficul de bagaje, precum şi asupra raportului de debit cu privire la manipulaţia casselor de bilete şi bagaje precum şi de aritmetică.

Pentru procurarea instrucţiunilor respective precum şi orice deslușiri, candidatele se vor adresa Direcţiunei Serviciului de exploatare. In ce priveşte numirea se vor primi în serviciu mai întâi ca impiegate auxiliare definitive ff. de casiere cu salarul bugetar respectiv, plus chirie şi celelalte accesorii.

No. 1767 | 922,

NU FĂ CURĂ DE UNTURĂ DE PEŞTE DE CÂT CU

EMULSIA RACOVITZA

ESTE CEA MAI ACTIVĂ ŞI CEA MAI PLĂCUTĂ PREPARAŢIUNE CU UNTURĂ DE PEŞTE EA ESTE PRESCRISĂ DE TOATE SOMITAŢILE MEDICALE DIN ŢARĂ

DEPOSIT PRETUTINDENI

Torturi de lână

se toro, cu plată, până la 10000 Kgr. (şi în părţi mai mici).

LA FIRMA

Paulini et Gromen

Ciznadic **(Jud. Sibiu)** 575 | 2

„Hermes" No. 5589

CONTABIL cu practică, având ore libere numai după masă, doreşte a regula registrele la d-nii comercianţi.

A se adresa la Ad-ţia ziarului sub L. L.

VIŢE AMERICANE

(ALBE, ALTOITE)

de un, doi ani, producători direcţi şi butaşi indigeni, din cele mai productive şi aclimatizate în ţară

Selection Carrière
Chasselas Dore de Fontainbleau
Aligoté
Riesling
Pino, etc.

din Pepinierele **BERNARD & Co.** Soc. Anonimă Tecuci

In Iaşi comenzile se primesc la firma

REISCHER et CRITICO
Str. I. C. Brătianu 147 bis

Atenţiune

Dacă voiţi să cumpăraţi eftin, vizitaţi magasinul

LA DOCAN IOSEF AŞTUG

care a primit un mare asortiment de manufactură, galanterie, articole pentru Domni şi Doamne, articole pentru botezuri, nunţi, precum şi un mare asortiment de jerseuri, diferite culori, numai cu 190 lei bucata.

Vizitaţi magasinul şi veţi cumpăra.

FOTOGRAFII

pe porcelan Photokeramic, arse p. morminte, —

FOTOGRAFII reproduse după orice fotografie în mărimea naturală artistic executată reuşita garantată obţineţi numai la Fotograful Curţei Regale

Z. WEISS

ANUL al XVIII-lea No. 4410 — 1 LEU NUMĂRUL — DUMINICA 29 IANUARIE

Biblioteca Universității Iași

ȘAS... 0
TR... 80
...CȚIA
— IAȘI, STR. L. MĂRZESCU 17 —
TELEFON No. 200

OPINIA

ZIAR POLITIC COTIDIAN

ANUNCIURI
Se primesc la toate Agențiile de Publicitate și la ADMINISTRAȚIA ZIARULUI
— IAȘI, — STR. MĂRZESCU 17 —
UN NUMĂR VECHIU 3 LEI

In interesul Justiției

— Cazul de la Trib. Iași S. III. — Ce trebue să aibă în vedere Consiliul de disciplină al magistraturei.—

Pentru mâine este sorocită judecarea, de către consiliul de disciplină al magistraturei, a d-lui Stanescu, judecător la secția I.I-a a Trib. Iași, în chestiunea cunoscutului conflict de pe urma căruia avocații se află și astăzi în grevă.

Faptul este deosebit de important întrucît e în joc problema însăși a distribuirei justiției și asistenței judiciare. Căci să nu ne ascundem după deget. In fond nu e vorba de un simplu conflict între judecătorul Stanescu și avocatul Gheorghiade, ci un grav conflict între corpurile din care aceștia fac parte, un conflict între magistratură și barou.

Rolul judecătorilor de mâine ai magistraturii ieșan, iesă din banal. Este a se stabili o serie de lucrări și puncte principale care interesera bunul mers al justiției în viitor. Concepțiunea pe care o vor manifesta judecătorii de mâine ai d-lui Stanescu va avea să servească drept normă călăuzitoare pentru spiritul pe care vor fi animați în viitor distribuitorii justiției.

E adevărat că temeiurile hotărârei consiliului de disciplină al magistraturei, sunt destinate a rămâne secrete. Aceasta însă, numai în ce privește pe marele public. Ele nu sunt secrete pentru membrii guvernului, pentru consilierii Casației, pentru inspectorii judecătorești etc. De aceia — chiar în cazul achitărei d-lui Stanescu — hotărîrea consiliului disciplinar trebue să conție o reprobare a procedeelor pripite și ilegale ale judecătorului ieșan, procedee menite a întuneca raporturile de intimă colaborare și stimă care trebue să existe între instituțiile deopotrivă necesare și legale ale magistraturei și baroului. Hotărîrea astfel concepută și redactată, va fi o pildă îndrumătoare pentru lumea juridică, prevenind închistarea unei caste strimte a magistraților și evitând opera de primejduire a justiției.

Depildă, trebue să se ție cont de faptul că avocatul, la bara justiției, mai înainte de a-și reprezinta propria persoană, reprezintă interesele clientului său. Justițiabilii n'au libertatea deplină în a-și alege apărătorul.

Ei sunt constrânși să-l aleagă dintr'un cerc legalmente limitat, dintr'un corp constituit în stat. Cu atât mai mult deci, nu este admisibil ca apărătorul legal să fie oprit a-și exercita misiunea, și a se lovi astfel direct în interesul justițiabililor. Ar fi cazuri când și procurorul — parte în proces — s'ar face vinovat de tulburarea ședinței. Se poate concepe eliminarea procurorului din ședință, printr'un ordin al președintelui? Firește că nu. Pentruce, dar s'ar proceda la eliminarea avocatului, care este și el parte în proces, ca și procurorul? Există mijloace suficiente pentru reprimarea acelor de indisciplină: Recursul la ministerul justiției, pentru procurorul recalcitranți, și sezisarea consiliului de disciplină al Baroului, contra avocatului.

Să admitem însă că ar fi controversă, și că ar putea fi valabilă, justificarea aplicărei legei contra tulburătorului ședinței, indiferent dacă e vorba de un avocat.

In schimb, numai poate fi controversă asupra procedeelor nepermise, asupra ezitărilor și în cele din urmă, a ilegalității comise în speță de judecătorul Stănescu.

S'a depășit cerința legei, ordonându-se aprodului să uzeze de violență contra avocatului. In fața acestei situațiuni, o persoană mai nervoasă și mai puțin scrupuloasă, ar fi reacționat cu o violență ce putea să ajungă la extrem. S'ar fi produs ceartă în gura mare bătae și poate chiar ceva mai mult; lucruri care ar fi coborât adânc majestatea unei săli de judecată.

După ce n'a reușit pe calea apucată, aprodul refuzând a executa ordinul, președintele ședinței tribunalului și-a amintit de lege și a recurs la dânsa. Dar el mai avea oare autoritatea și chiar dreptul să recurgă la lege, după ce singur ieșise din legalitate? Desigur că nu. Iată lucruri care trebuesc în orice caz reprobate de către consiliul de disciplină al magistraturei, pentru ca o repetare a lor să nu ducă la devierea din rolul înalt și la dezagregarea Justiției.

Polemica stearpă

La ieșirile înfierbântate ale „Mișcărei" am răspuns precis. Totuși, confratelui local i se pare că ocolim chestiunile puse în cauză.

Precizându și la rândul său nemulțumirile, „Mișcarea" vorbește de data aceasta de bună-credință pe care noi n'am avea o, căci altfel n'am înregistra „toate știrile tendențioase și vădit rău voitoare". Or, tocmai aceasta „Opinia" n'o face. Dovadă că am refuzat să publicăm atacul din senin al d-lui Imandi la adresa d-lui prof. Costăchescu.

In fine, „Mișcarea" mai insistă în chestia impozitului pe capital: se suprimă, sau nu se suprimă? Noi am primit și publicat o informație în sens negativ. „Mișcarea" răspunde afirmativ, sprijinindu-se pe manifestul guvernului către țară. Până una alta, acel manifest este singura cale pe care ne putem lămuri. Și din el, nu rezultă hotărârea guvernului de a suprima impozitul pe capital. Alte afirmațiuni, din alte surse neautorizate nu apar decât ca zvonuri electorale pe care nu le putem lua în serios.

Asta i tot. Ca să facem polemică cu confratele „Mișcarea" n'avem nici un zor.

CÂTE-VA NOTE

Festa „Gardă a Conștiinței Naționale" a intrat în comisia interimară prin persoana d-lui C. Pancu.

D. consilier Pancu va ține discursuri antisemite și-l vor aplauda consilierii Friedman și Rosenthal.

*

Se afirmă că d. A. C. Cuza va depune în curând la tribunal lista de candidați a „partidului naționalist de doctrină și idei", cu semnu distinctiv... o teasă.

*

După marea reformă cu suprimarea vagoanelor ministeriale, pentru orele din zi când miniștrii n'au nevoe de ele, guvernul a comis al doilea mare act de guvernământ: a introdus șorțuri de lucru, obligatorii pentru funcționarii de la ministerul industriei.

Ne refacem în mod vertiginos!

Depunerea candidaturilor la Fălciu

Huși.— Un mare grup de cetățeni s'a prezentat la tribunal și a depus lista candidaților țărăniști, în frunte cu Dr. Lupu la Cameră și C. Dinescu la Senat.

Este prima listă înscrisă și are semnul secera.

Țărăniștii au și început o intensă campanie electorală.

Leontin

INSEMNARI

Iarăși „demnitatea națională"!

Din clipa în care a devenit oficios guvernamental, ziarul „Viitorul" a început s'o dea pe politica europeană. In primul rând, i-a luat în primire pe aliați în chestia „clauzei minorităților". Aliații ne-au impus o pace de robire, ne-au atins demnitatea națională, ne-au știrbit roadele victoriei etc. etc.... și toate acestea, numai pentru că ne-au cerut să ne angajăm subsemnătură că vom respecta libertățile și ființa popoarelor de altă limbă și credință, din granițele statului.

Supărarea „Viitorului" camduce cu supărarea unui debitor când îi ceri chitanță pentru banii împrumutați. Și se știe că, un debitor cu intenții bune, tocmai el insistă să dea dovadă pentru cele ce datorește, necum să pretindă că-i „atingi demnitatea".

Cât despre faptul că suntem debitori față de civilizație și democrație, nu se mai încape dovadă. Fără a mai [illegible], priviți numai la Basarabia pentru care n'am iscălit nici o „clauză".

„Viitorul" se măgăie însă cu gândul că vom anula la timp potrivit, s'au nu vom executa „clauza minorităților". Asemenea procedare „nu e lată a cară în istoria patriei noastre"— constată oficiosul guvernamental. Și are dreptate.

Așa a procedat Ion Brătianu-tatăl la 1878 cu încetățenirea evreilor. A tras chiulul Europei și a menținut pe evrei în situația de „străini". Incetățenirea de astăzi a fost impusă tot de către străinătate. Te pomenești că apropiata Constituantă restabilește „demnitatea națională" și anulează drepturile evreilor pământeni!

RENOVATUS

VIAȚA POLITICA

Nevoile țărei și interesul de partid

— Compoziția defectuoasă a guvernului. — Un cabinet „de alegeri". — Angajamentul de partid — Țara în suferință. —

Modul compozițiunei guvernului lasă de dorit. „Insăși direcția partidului liberal recunoaște aceasta, dar crede că se scuză prin afirmațiunea că e vorba numai de un guvern de alegeri, care mai târziu își va căpăta formațiunea definitivă, printr'o largă remaniare.

Procedeul acesta al provizoratului ministerial — care poate satisface unele interese de partid, dar nu corespunde intereselor țărei — a fost uzitat și de guvernele precedente.

De la liberali, ne-am fi putut aștepta la altăceva. Ei posedă oameni cu capacitate, și experiență și pretind că sunt singurul partid de guvernământ, capabil să acopere nevoile urgente ale statului. Și totuși se lasă și ei conduși în primul rând de interesele partidului, lăsând problemele de stat să meargă de la sine la voia întâmplarei.

*

In compozițiunea guvernului, direcția partidului liberal s'a văzut prizoniera noilor partizani pe care i-a pescuit din toate partidele, cu contract în regulă.

Deși partid mare și organizat liberalii au pornit la recrutări de partizani cu aceleași metode ca și partidele mici și dezorganizate, adică cu promisiuni și angajamente formale. Ba au și întrecut măsura, primind mai mult decât aveau nevoe, și promițând mai mult decât ar fi putut să îndeplinească.

La preluarea puterei, șefii liberali s'au văzut siliți să execute măcar în parte contractele, și iată-ne deci cu un guvern „de alegeri".

Este și aceasta un fel de experiență cam la fel cu celor făcute de guvernele anterioare. Unde a ajuns țara cu asemenea sistem, s'a văzut. O întârziere în rezolvirea problemelor arzătoare, nu mai era admisibilă. Și noul guvern liberal trebuia să ție cont de aceasta.

*

O conducere fermă, cu un program bine amănunțit, este necesară în primul loc în departamentele agriculturei, comunicațiilor, industriei comerțului și finanțelor. Căci se impune cu precădere organizarea și intensificarea producției agricole pentru asigurarea consumului intern și exportarea prisosului; o reorganizare a industriei, așa cum o avem, pentru micșorarea importului; normalizarea mijloacelor de comunicație și de transport, și — firește — regularea situației financiare.

Dar cum s'a procedat?

Iată n'avem un titular la agricultură, departamentul fiind deținut prin interimat. La comunicații, de-abia acum s'a numit titularul — un general. La industrie și comerț, d. Sassu intervievat în prima zi a ministeriatului, a declarat că încă nu-și cunoaște programul de activitate, fiindcă nu i l-a comunicat d. Vintilă Brătianu!

Direcția partidului liberal își ține soluțiile la secret și nu le împărtășește nici măcar viitorilor miniștri. D. Vintilă Brătianu o fi având oricâtă capacitate și energie, dar nu poate conduce afacerile tuturor departamentelor ministeriale. Luându și însărcinări prea multe și prea mari, va face fatal să sufere până și departamentul finanțelor al cărui titular este.

Toate aceste lucruri trebuiau avute în vedere la constituirea cabinetului. Și cu cât trece vremea, cu atât ne afundăm mai mult.

Interesele statului încă n'au încetat să cadă jertfă politicianismului mărunt al combinațiilor de partid.

Holera în Polonia

Cernăuți.—In toată Polonia bântue cu furie, făcând numeroase victime.

ACTUALITĂȚI DIN AFARĂ

Excrocherie originală.—La Salzburg a fost arestat, din ordinul consulatului italian, din Viena, inginerul Pietro Orfelia, care a excrocat pe mai multe persoane naive cu sume importante făcându-le să creadă că va înființa cu acești bani un institut... pentru îngrășarea melcilor, promițând dividente mari. Povestea tuturora, că melcii îngrășați constitue la Paris o mâncare foarte apreciată, și că melcii lui îi va exporta în Franța, îmbogățindu-i în scurt timp pe toți acționarii.

*

Alpinism.—Până acum nu s'a făcut de cât o singură ascensiune pe muntele Kilimandjaro, cel mai înalt din Africa (6000 m.), și anume de un geograf german Dr. Hans Meyer întovărășit de alpinistul Purtscheller.

De curând însă un inginer englez Gilliman, împreună cu alți trei colegi, a întreprins cu succes ascensiunea piscului Kibo (60[illegible] m.) al acestui munte.

*

Lipsa de lucru la Viena.— Ziarul „Arbeiterzeitung" din Viena publică următoarea statistică, prea elocventă) ca să mai fie comentată.

La sfârșitul lunei Decembrie au fost la Viena 9327 muncitori, lipsiți de lucru, subvenționați; la 18 Ianuarie au fost 12869, iar biroul pentru procurare de lucru numărul celor înscriși, a sporit în acest interval de la 17742 la 27478.

Carnetul de note al lui Schopenhauer

D-na Henni Lehmann publică în ziarul „Vossische Zeitung", interesante amintiri despre Schopenhauer, luate dintr'un carnet de note al filosofului, care se află în posesiunea ei.

Schopenhauer începe cu însemnări minuțioase asupra călătoriei sale în Italia, notând cu scrupulozitate, unde și în ce mod își lua masa. „A Firenze al Globo per pran sare" (La prânz la Florența la Globo). La Munich și-a notat adresa „La vulturul negru" și încă multe alte restaurante mai sunt însemnate pe prima și ultima pagină a carnetului. Apoi mai le notată adresa unui profesor de limbi și la Munich și la Roma poreclit „Il Gallo" O notiță la sfârșitul carnetului arată, că porecla a fost scornită de Bagieți.

E ciudat că marele misogyn își notează locuințele mai multor italience.

Ca'și notează adresa unei spălătorese, pe care o numește lavandaja turcă — mai e explicabil. E mai greu de înțeles însă de ce acest dușman neîmpăcat al femeilor își însemnează în carnet locuința unei foaste camerise a unei contese din Roma și pentru ce scria la o Venețiancă anume *la madre*.

Schopenhauer și-a mai făcut note despre Ciceron, hărți, descrieri asupra Romei antice, etc. La Roma vroi să viziteze pe gravorul Gmelin și să-i transmită complimente din partea d-rului Lickler. Își notează despre Gmelin: E foarte instruit.

Se găsesc de asemeni multe amănunte privitoare la itinerar.

Călătorește dela Bologna, Brescia, Bergamo, Milano, Locarno, Lago Maggiore, insulele Borromee, în sedia" și cu vaporul.

Bagajul îl expediază cu trenul și cărăușii, iar el merge pe jos peste St. Bernhard, sau vrea să treacă Simplonul în „dettarino" luând și cufărul cu el.

Mai sunt în carnet note despre Hume, convorbiri despre religia naturală și alte scrieri — titluri și traduceri de opere — rețeta unui medic în limba engleză: *Ylnct volatile quianum*, pe care Schopenhauer o crede suverană împotriva răcelei și a gutei.

Cu aceasta se termină notele scrise de însuși filosoful. Geanta în care se află carnetul mai conține apoi un certificat al guvernului dela 21 Iulie 1831, și una dela 14 August 1831 eliberat de universitate pentru „privatdocentul" Artur Schopenhauer, prin care se confirmă că universitatea din Berlin nu se împotrivește călătoriei sale în Suedia și Anglia, nici eliberării unui pașaport pentru Rugen și Heidelberg.

Acțiunea socialiștilor ardeleni

București.— In curând va avea loc la Cluj o consfătuire a comitetului executiv al organizațiilor socialiste din Ardeal, în vederea campaniei electorale deschise.

NOTE ȘI IMPRESII

CENZURA

Istoricul cenzurii, justificarea și combaterea ei sunt lucruri banale. Nu vom insista asupra lor.

Cenzura — c'o mică intermitență — domină presa dela 1916 și până astăzi,— și va domina-o la infinit, dacă poporul nu va zmulge foarfecele sacrilege din mâna guvernului, răsucindu-i peste cap degetele.

La noi, războiul a justificat introducerea cenzurii. Aiurea,— ca'n Anglia, de pildă,— războiul n'a putut să justifice același lucru. (Chiar Rusia țaristă, în timpul războiului, n'a introdus, după cât știm, cenzura preventivă, mulțumindu-se să înăsprească prevederile cenzurii respinse din timp de pace).

Pentruce?

Explicația este foarte simplă. Opinia publică engleză nu tolerează nici un fel de cenzură și nici odată,— nici chiar în timpul ostilităților. Pe când opinia publică românească tolerează cenzura chiar în timp de pace.

Căci și guvernul englez, cași cel romîn,— și cași orice guvern din lume,— vrea din tot sufletul cenzură. I-așa de comod de guvernat țară critici! [illegible] tuhu poate. Totul depinde de rezistența populară.

[illegible]a,— mai mult. In timpul războiului, presa rusească de sub regim țarist era mai liberă decât presa românească de sub regim așa zis constituțional. Opinia publică rusească era mai puternică decât cea de aici. Puterea ei se impuse printr'o luptă de fiecare zi prin tipografii clandestine, călcări ale dispozițiilor cenzurii — pedepsite cu zeci și sute de ani de închisoare și ex[illegible].

[illegible] noi,— libertatea presei n'a fost dobândită prin luptă. Și după suspendarea ei, opinia publică n'a manifestat colectiv și persistent dorința reîntoarcerii ei. Ziarele s'au dus [illegible] la cenzură [illegible] piețe. Profesorii, scriitorii — opinia publică... nu s'au revoltat.

De-abia acum publiciștii și intelectualii din Iași au iscălit un protest contra cenzurii. Câțiva scriitori din București au sesisat, în această chestie, S. S. R. Știți care-a fost răspunsul prezidențial,— publicat în „Săgetătorul"?— „Aceasta-i o obrăznicie!" S. S. R. nu se poate asocia la niște „proteste deșuchiate".

Opinia publică deci nu numai suportă, dar încurajează chiar actele arbitrare ale guvernelor, care se obligă să satisfacă toate cerințele sufletești ale poporului prin manifeste în stilul d-lor Vintilă Brătianu sau Alex. Mavrodi.

Dar nu-i vorba numai de cenzură. Guvernele din timpul războiului, și de după război, au suspendat—c'o mică intermitență—nu numai libertatea presei, dar și cea individuală, a întrunirilor, a asociațiilor, a gândirii chiar. Secretul scrisorilor nu mai este respectat. Guvernele vin și pleacă—nu conform voinții poporului—ci după un gest de baghetă regală. Trăim în absolutismul cel mai tipic.

Opinia publică rabdă acest regim,—deci îl merită.

*

Am recitit articolul. Parcă ne-am indignat prea mult... Și indignarea, în aceste chestii, frizează ridicolul. Dăm totuși drumul articolului,—remarcând doar că sântem conștienți de situația noastră.

M. Sevastos

Cinema MODERN Astăzi în matineuri la 3 și 5 jum și seara la 9 jum. începe reprezentarea celui mai grandios Match de BOX care a avut loc la New-York acum 4 luni

Carpentier=Dempsey

Cea mai gigantică luptă care a reprezentat un spectacol nemai văzut până acuma în lume pe terenul luptelor de Box și care s'a sfârșit prin victoria lui JAQUES DEMPSEY. Desfășurare de o grandoare fără seamăn cuprinde 4 acte mari. In uriașa arenă au loc peste 1.000.000 de oameni din toate colțurile lumei. Toate biletele de favoare sunt suspendate la această reprezentație. — Odată cu acest film și SERIA II din

Le Cavalier sans tête (Călărețul fără cap)

superbul roman a marelui autor francez (Ponson de Teraille, zguduitoare desfășurare în 6 acte. Programul extraordinar de mare conține astăzi 10 acte. Rugăm și sfătuim marele public de a'și reține biletele din timp pentru a se evita aglomeratia la cassă. Reprezentațiile încep fix la ora anunțată fără nici o întîrziere

Cinema ELISABETA Soc. Mărăști.— Sala bine încălzită
Vineri 27 Ianuarie în matineuri la 3 și 5 jum. și SEARA ora 9 jum.
A 2-a serie din

ORFANA (L'orpheline)

Grandios cinema roman pariz'an scris de Louis Feuillade celebru romancier francez autorul romanelor Judex, Barrabas, Tih-Min, Copiii Prigoniți etc. 6 acte mari. Programul mai cuprinde cel mai nou Journal Gaumont cu evenimente din lumea întreagă și o splendidă comedie

Teatrul Cinema Sidoli Uzină proprie — Sala bine încălzită — Vineri 27 Ianuar
zilnic 2 matineuri 3 și 5 jum. și seara ora 9 jum. Sâmbătă 28 Ianuarie
la ambele matineuri și Duminică 29 Ian. numai la mat. II ora 5 jum.
Montare fastuoasă — Operă completă — Ultimul succes parizian

Le secret de Rosette-Lambert

(Secretul Rosettei—Lambert) Puternică dramă în 8 colosale acte după celebra scriere a lui Tristan Bernard interpretată de cel mai sublim ansamblu al Comediei franceze în frunte cu LOIS MOREDITH, care farmecă publicul spectator. Răsfățatul comic francez ZIGOTO apare într'o nouă comedie în 2 acte. Programul viitor EL DORADO.—In curând Miss American, cel mai uriaș film de aventuri cu Edie Pollo. Sâmbătă 28 Ianuarie seara și Duminică 29 Ianuar la matineul I și seara Compania TANASE

Teatrul Cinema Sidoli — Mare succes —
COMPANIA C. TANASE — Sâmbătă 28 Ianuarie

Dragoste cu năbădăi

vodevil în 3 acte localizat de Em. Fagure. Cuplete și dansuri țigănești

Duminică 29 Ianuarie 1922
Matineu ora 2 jum.

PUȘ-PUȘ

Comedie în 3 acte, localizată de Durstoy

Seara ora 9

UN MORT VIU

comedie în 3 acte de Bisson

Personalul artistic: C. TANASE, Timuș Georgescu, I. Pizone, Tache Teodorescu, Dumitrescu, Noveli, P. Codruț, I. Șerbănescu, I. Petrescu, Traian Baicoianu, Al. Giovani, NATALIȚA PAVELESCU, Eugenia Teodorescu, A. Crucegiar. Elisa Dobrescu, Olga Paraschivescu. Adm. Al. Maican, Reg. I. Petrescu
Muzică, cuplete, dansuri. Situațiile din aceste piese fiind foarte comice, publicul va râde cu lacrimi.
Biletele la cassa Sidoli

Teatrul LYRIC
Comp. de operete Lorescu-Friedman
Astăseară Vineri 27 Ianuarie ora 9 seara

KOL NIDRE

Mâine Sâmbătă 28 Ian. MATINEU ora 4 p. m.
Borg'mir dan Veib

SEARA ora 9

DAS TOTALE

Laboratorul de chimie analitică

Dr. KONYA

Execută analize **medicale, chimice, microscopice, bacterioscopice**; analize alimentare, **lapte, făină, băuturi**; analize **de urină, suc gastric, spute, puroi uretral, calculi biliari, etc.**, analize chimico-teohnice.

Șeful laboratorului dr. Emil Grozea fost asistent al laboratorului de chimie analitică ale Universității din București.

FIOLAGE de tot felul **riguros dozate, perfect sterile, absolut nedureroase.** Depozit de Fiolage conținând orice fel de medicamente întrebuințate în injecțiuni hypodermice (săruri de mercur, arsenic etc).

FOTOGRAFII pe porcelan Photokeramic, arse p. morminte,—
FOTOGRAFII reproduse după orice fotografie în mărimea naturală artistic executată reușita garantată obțineți numai la Fotograful Curței Regale
Z. WEISS

SPECTACOLE

— Cinema ELISABETA soc. Mărăști. Astăzi în matineuri la ora 3 și 5 jum. se reprezintă a 2-oria din ORFANA "Orpheline" splendid Cinema roman. de Louis Feuillad autorul filmelor Judex, Tih-Min, Barabas și „Copiii Prigoniți". Artiștii din aceste drame interpretează rolurile cinmaromanului „Orfana. 6 acte — 3500 metri.

Cel mai nou număr din au-mont-Journal și o delicioasă comedie complectează programul bogat.

Teatru Cinema SIDOLI.— Astăzi și în zilele următoare LE SECRET DE ROSETE-LAMBERT (Secretul Rosettei Lambert) puternică dramă în 8 colosale acte.

Răsfățatul comic francez Zigoto apare într'o nouă comedie americană în 2 act

Cinema-MODERN.— Astăzi în matineuri și seara seria 2-a CALAREȚUL fără AP după opera romancierului francez Ponson de Teraille 6 acte. Odată cu această serie, după reprezentarea grandiosului match de Box Carpentier-Demey care a avut loc la New-York acum 4 luni și la care au luat parte peste un milion de oameni.

FIERBEREA
în rândurile evreilor pământeni din Huși

Experiențe politice—Un caz de trădare—Delegat adus cu forța —Intrunirea Uniunei

Huși 23.— In sânul populațiunei israelite se petrece de câtva timp un fapt de o deosebită gravitate.

In primele zile ale instalării fostului prefect takist d. Gh. Ghibănescu, acesta fiind vizitat de o comisiune din partea Uniunei evreilor pământeni compusă din d-nii Berman Feiskoff președinte și doctor A. Carp casier, a exprimat acestora dorința de avea în noua comisie interimară ce urma a se institui la comună din partea partidului democrat și un reprezentant evreu.

Comitetul secțiunei Uniunei intrunit în ședință extra ordinară, a desemnat de îndată doui delegați care să figureze în comisie: pe d-nii Doctor A. Carp și Isac Melecsohn chiriaș'giu, cu obligațiunea ca în cazul când nu vor fi acceptați, amândoi—așa cum fu dorința expresă a Uniunei care ținea să aibă pentru populația evreiască o reprezentare proporțională justă—să nu primească nici unul demnitatea.

Pentru motive rămase necunoscute în comisia interimară a fost acceptat și numit numai un delegat: D. Isac Melecsohn care a primit.

Acest fapt a fost de natură a provoca Uniunea ale cărei interese principiale au fost nesocotite de către un membru activ al ei care a fost la timp prevenit de cele ce are de făcut.

Fiind în joc prestigiul organizației evreești, comitetul a convocat populațiunea la o mare intrunire publică, care a avut loc Sâmbăta trecută în sala comunității israelite.

La chemarea secțiunei a răspuns un număr foarte mare de evrei.

Prezidează d. Berman Friscoff președintele secțiunei, care spune că a fost nevoe să se discute în public un act al unui membru care este menit a discredita organizația.

Dl. Avocat Lupu Friedman.- Face un istoric al modului cum au fost desemnați delegații în comisia interimară din care rezultă că nu se putea accepta demnitatea de cât în conformitate cu hotărârea secțiunei și anume ca evreii să obțină două locuri la comună.

Cum nu s'a admis de cât un singur delegat, Dl. Isac Melecsohn, condiția impusă de Uniune a fost nesocotite.

Critică atitudinea acestui delegat pe care-l califica ca trădător al intereselor evreești de care-ce era obligat să refuze demnitatea.

Ori cât interesele sale personale îi dictau să nu se pună rău cu comisia trebue să pună mai presus interesul general în numele căruia a fost recomandat. Este un precedent nenorocit care se resfrânge asupra ideei de solidaritate a evreilor.

Dl. Isac Melecsohn.- Face un istoric al chipului în care s'a petrecut instalarea comisiei interimare, la solemnitatea căreia a fost adus mai mult cu forța.

Neavând la timp adresa Uniunei prin care i se retrage delegația, n'a putut cunoaște precis în acel moment gândul Uniunei.

D. Ichil Rabinștein.- Face o descriere a celor petrecute la primărie în ziua instalării, din care rezultă că acuzatul n'a făcut un act de trădare, sfidându-se cu totul în neputință a proceda altfel.

In acelaș sens vorbește și Dl. Sae Meirovici vice-președintele com. israelite.

Dl. Avocat Melecsohn.- Explică motivele cari au determinat pe Dl. prefect de a solicita un membru evreu în comisia interimară, și anume din interese electorale.

Acesta e un joc la care evreii nu trebue să se pretee.

Atingând cazul lui Melicsohn îl justifică ca produsul unei necesități de ordin personal.

D-l Doctor A. Carp, cu privire la cazul Melecsohn îl regretă profund relevând că nu este deun de a se colabora cu o comisiune care nesocotește condiția principală a evreilor.

Critică atitudinea acestui delegat care a procedat cu ușurință, lăsând interesele întregei societăți evreești.

D-l Jean Schor, protestează contra faptului că d-l Melecsohn care n'a vrut să se prezinte la jurământ, a fost adus silit la primărie. Evreii nu au nimic de ascuns. Ei au drepturi câștigate care trebuesc respectate pentru o bună și armonica conlucrare comună.

D-l Avocat Fridman, spune: Interesele personale nu pot prima asupra celor de ordin public.

Califică din nou procedeul culminant ca act de trădare și dă un exemplu lumei de cele ce a făcut în situații mai grave în chestii gîmulare pe credința comunității din Roman.

D-l Leont'n Pace Fridman închee seria cuvântărilor, după ce face o exactă descriere a celor petrecute la instalarea comisiei, spune că elementul evreesc fiind abea chemat la viața cetățenească este fatal să procedeze stângaci sau chiar greșit.

Suntem abea la prima lecție; o vom învăța, și mai târziu o vom ști pe din afară.

Intrunirea s'a terminat în liniște.

Lecutia

Camera de Comerț și Industrie circ. 2-a Iași

CONVOCARE

Față de numeroasele reclamațiuni ce primim din partea comercianților cu privire la sistemul de lucrare a impozitului pe cifra de afaceri, care sistem, pe lângă că aduce vexațiuni comercianților, purtându-i adesea-ori cu condicile pela percepții dar mai sufăr și o pierdere de timp sensibilă în fiecare lună, pentru plata acestui impozit

CAMERA DE COMERȚ ȘI INDUSTRIE

convoacă pe toți contribuabilii la întrunirea ce va avea loc

Duminică 29 Ianuarie 1922 ora 10 dim.

în localul Camerei de Comerț, pentru a aviza la mijloacele dictate de împrejurări.

Președinte N. V. Ștefăniu

INFORMAȚII

Epitropii ai casei Sf. Spiridon au fost numiți d-nii C. Chilimoiu, dr. C. Mărzescu și Grigore Teodoru.

Mâine, consiliul superior al magistraturei, are a se ocupa de cazul magistratului Stănescu.

Pentru a lua parte la acest proces, au plecat astăzi la București, d-nii consilieri Lupu, care face parte din consiliu și d. Ciohodaru numit din partea ministerului de justiție.

O delegație de restaurateri s'au prezentat ieri la Primărie, cerând a li se permite a urca prețurile la băuturi, în urma urcării prețului pe carne.

Administrația a invitat delegația de a lăsa ca chestia să fie rezolvită de noua comisie interimară.

Azi are loc la ministerul comunicațiilor o importantă consfătuire cu privire la noile căi ferate.

D-nii Scutaru director regional și Ifrim directorul serviciului de mișcare, au plecat la București, la vederea acestei conferințe.

Azi au sosit în localitate venind din Capitală, d-nii P. Fântânaru, Prefect de județ, Antonom Georgescu, Prefect de Poliție, Eugen Herovanu, Președintele Comisiei interimare și C. Toma.

Cercul de Recrutare Iași, în conformitate cu ord. M. St. Major. No. 11830 1922, aduce la cunoștință tinerilor din clasa 1922, și a celor laite categorii de tineri prevăzuți în publicațiunile acestui Cerc No. 25295 | 922 distribuite autorităților, că încorporarea acestor tineri s'a amânat pentru ziua de 15 Martie 1922, în loc de 1 Februarie a. c. cum era anuntat în publicațiunea de mai sus.

Prezenta publicațiune va ține loc de ordin de chemare.

Conferința d-lui prof. V. Bățurescu „O nouă teorie asupra formării lumii". care urma să se țină Duminecă 29 Ianuarie, se amână din cauza lipsei de combustibil pentru Duminecă 5 Februarie a. c.

Biletele sunt valabile pentru acea dată.

Președintele biroului electoral central, aduce la cunoștință că prin Înaltul decret Regal No. 341 din 22 Ianuarie 1922, publicat în Monitorul Oficial No. 339 din 23 Ianuarie 1922, corpul electoral pentru Adunarea deputaților și pentru Senat, a fost convocat spre a alege Adunarea Națională cu putere de Constituantă.

Alegerile vor avea loc în zilele de 1 și 2 Martie a. c. pentru Senat și în zilele de 5, 6 și 7 Martie pentru Adunarea deputaților.

In ce privește listele electorale după care urmează a se face alegerile, toate Primăriile din județ vor afișa imediat listele electorale cari au servit la alegerile din Maiu 1920, pentru ca toți cetățenii să poată lua cunoștință de ele.

Afișarea se va face în comunele rurale (sate): la primărie și judecătorie, iar în comunele urbane la primării, tribunal, prefectură și judecătorii de ocoale.

Conform art. 23 din Decretul lege electoral, cetățenii omiși sau cari urmează a fi înscriși din nou în aceste liste vor putea face cereri de înscrieri individuale la judecătoria ocolului respectiv în ce privește Adunarea deputaților, cel mai târziu până la 2 Februarie a. c. iar pentru Senat până la 29 Ianuarie inclusiv. In acelaș termen se pot face și contestațiile de înscriere în listele electorale.

Judecarea asupra acestei înscriari și contestațiuni trebuie să se efectueze cel mai târziu până în cinci zile libere înainte de data alegerilor, adică până la 27 Februarie 1922 inclusiv pentru Adunarea deputaților, iar pentru Senat până la 25 Febr. 1922 inclusiv.

Au dreptul și datoria de a vota toți cetățenii români și majori.

Președintele biroului electoral central, *Eugen Petit*

Chestia teatrului municipal din Cernăuți, naționalizat de studenții români, n'a fost încă resolvată.

Ordinele și contraordinele ce se dau în această privință produc numai încurcătură. Gazetele cernăuțene sunt foarte nemulțumite de această stare de lucru.

Teatrul Lyric.- Trupa Lorescu-Friedman, își reia astăseară reprezentațiile, întrerupte 4 zile, din cauza indispoziției D-nei Lorescu.

ECOURI

Librăria *Socec et Comp.* S. A. Sucursala Iași, angajează imediat, *o casieriță* și un *băiat de prăvălie.*

— Au început preparativele pentru *marele bal de Purim* al Organizației sioniste.

Se pregătesc surprize neobișnuite la balurile de până acum.

ULTIME INFORMAȚIUNI

x **Noua comisie interimară.** — O telegramă oficială anunță, că noua comisie interimară, are compoziția următoare.

Eugen Herovanu președinte C. Toma, vice-președinte Sofia Eraclive, Osvald Racoviță. D. Dimitriu, Eduard Lăzărescu. Gh. Vasiliu-Voinea, Ion Grigore Bantăș, Preot Gh. Tudorache, Ioa Popovici Osias Freidman, Justin Adace, I. Rosenthal Soceș, C Pancu Th. T. Ziopa, Vasile Apoteker, N. Dobrovici, Th. Grigoriu, și Vasile Stângaciu Nicoliza.

•

Instalarea noei comisiuni interimare, va avea loc mâine.

•

D. Eduard Lăzărescu va îndeplini funcția de prim ajutor de primar.

x Tribunalul secția I-a a infirmat eri mandatul de arestare al d-lui Antonescu și a confirmat pe cel al lui Stifler, ambii inculpați în chestia diplomelor de la Universitate.

Primul procuror făcând apel, Antonescu rămâne arestat, până se va pronunța Camera de punere sub acuzare.

x La toate școalele primare, cursurile urmează în mod regulat.

In triajul făcut printre elevi și eleve, nu s'au constatat decât patru bolnavi suspecți de scarlatină, ceia ce dovedeste buna stare sanitară în școli.

In oraș, în comparație cu alte lumi, nu s'au înregistrat de cât un număr foarte redus, de cazuri de scarlatină, ceia ce indrituește serviciul sanitar să creadă, că epidemia merge spre stângere.

❏ Aseară, a avut loc o întrunire cetățenească a organizației partidului liberal din despărțirea a treia, care's'a ținut în casa d-lui Ghiurtz, din strada Sărărie.

Au rostit cuvântări d-nii D. Dimitriu Eraclide, C. Mancin și Ciacovski.

❏ O telegramă a ministerului de interne, cere Prefecturei de județ, de a reduce cheltuelile de cancelarie. Ori-ce plus, pentru dispozițiile arătate va fi refuzat.

❏ Presa cernăuțeană înregistrează cu satisfacție succesele obținute la Cernăuți de orchestra simfonică „George Enescu" din localitate, sub conducerea maestrului A. Cojan.

Orchestra a dat în acel oraș două concerte în serile de 20 și 21 crt. fiind foarte bine primită de un public numeros.

※ Azi a avut loc în palatul metropolitan, o conferință a protopopilor. Au luat parte toți protopopii din erarhia Moldovei și membrii consistorului bisericesc,

Conferința s'a ținut sub președenția părintelui Niculea protoereul orașului.

S'au discutat diferite chestiuni interesând activitatea preoțească și propaganda religioasă.

❏ Sindicatul **PROPRIETARILOR URBANI** din Iași îndeamnă pe toți membrii lui, precum și pe cei neînscriși în sindicat, de a cerceta listele electorale afișate, și în caz de omisiune sau de neînscriere, să adreseze cererile pentru înscriere judecătoriilor respective, cei mai târziu până la 29 Ianuarie a. c. acei cari votează la alegerile pentru SENAT. și cel mai târziu până la 2 Februarie a. c. cei ce votează la DEPUTAȚI,

Comitetul

x La centru a fost agreată următoarea listă definitivă a canditaților liberali la Iași:

Pentru Cameră: d-nii G. G. Mârzescu, C. Toma, D. Dimitriu, Osvald Racovitză. Victor Iamandi, I. Zipp, și Gh. Gaspar, învățător.

Pentru Senat: C. Crupenschi, săteanul Ciobanu, și Xenofon Eraclide.

※ D. Botez, fost mult timp director al prefecturei jud. Iași, va fi rechemat la acelaș post.

■ D. Alfons Herovanu a înaintat astăzi administrației comunale suma de 2350 lei. salarul ce i se cuvenea pentru timpul cât a funcționat ca vice-președinte al comisiei interimare. Banii vor fi împărțiți la săraci.

❏ Astăzi dimineață urma să se tae la abator un număr de vite. Dar d. Gh. Lascar, observând că vitele sunt slabe și că pot primejdui sănătatea consumatorilor, a oprit tăerea.

❏ Sindicatul Național General din Iași strada Ștefan cel Mare își convoacă pe toți membrii la adunare generală extraordinară pe ziua de 29 Ianuarie 1922 ora 2 p. m.

x **Toți Proprietari Urbani, atât cei înscriși în sindicat cât și cei neînscriși, sunt rugați a veni INTRUNIREA de DUMINICĂ 29 IANUARIE a c. ORA 5 p. în localul Sindicatului din str. Cuza-Vodă No. 5? (intrare prin boltă) urmând a discuta și hotărî dacă să ipue liste de candidați în alegerile actuale, sau să cartelează cu vre-unul din partidele existente.**

❏ Cine vrea să petreacă o seară frumoasă să vie la 11 Februarie la serbarea dată de comitetul orfelilor „Reuniunea femeilor israelite" și „Stersa". In acelaș timp face și o operă caritabilă, căci beneficiul acestui bal, precedat de o parte artistico-literară, cu un program ales, e în folosul acestor două găoli.

❏ Secțiunea Electrotechnică a Universității locale dispunând de săli încălzite, cursurile se țin după program. cu începere de azi 27 Ianuar 1922.

❏ D. P. Fântânaru Prefect de județ, își va lua postul în primire, mâine la ora 10 dimineață.

Paricidul din jud. Dorohoi

— Un fiu denaturat își asasinează tatăl și rănește grav pe un consătean —

Dorohoi.— In comuna Luaza, din acest județ, s'a comis zilele acestea o crimă înfiorătoare care a impresionat grozav liniștita populațiune de acolo.

Iată cum s'a petrecut această teribilă dramă.

Fiiul Dimitrie Hasnaș, e fire detracată și pornită spre rele, intre o ură contra tatălui său Vasile Hasnaș, pentru că acesta, vaind să-l aducă la calea binelui, îi făcea dese observațiuni și-l mustra.

Bătrânul Hasnaș venind într'una din serile trecute acasă, împreună cu consăteanul său Vasile Rumelnicu, zis Chiriță, s'a abătut la cârciuma lui Teodor Frăsinescu, din Molnița, unde bău un pahar cu vin.

Fiul său, Dimitrie, care'l urmărea, l'a pândit afară și când el eși din cârciumă, s'ar repezit asupra lui, și i-a aplicat mai multe lovituri de ciomag la cap.

Rumelnicu, voind să-l apere a primit de asemenea mai multe lovituri.

După câte-va ore de chinuri cumplite, Vasile Hasnaș și-a dat sufletul, iar Chiriță Rumelnicu, în stare vecină cu moartea, a fost dus acasă.

Fiul criminal, dându-și seama de grozăvia faptei ce a săvirșit, a fugit din sat, neputând fi încă găsit, cu toate minuțioasele cercetări făcute.

D. dr. Ananiescu a plecat la locul dramei pentru a face autopsia.

Omega

Directorul C. F. R.

București,— Probabil că mâine apare decretul de numire a d-lui Tancred Constantinescu ca director general al căilor ferate.

Serviciul telegrafic și telefonic

AL ZIARULUI „OPINIA"

Ancheta din Basarabia

Chestia comandamentului militar.— Regimul de excepție.

București — Comisiunea de anchetă din Basarabia și-a depus raportul, conchizând la vinovăția grănicerilor din Vărtojani care au asasinat pe 8 refugiați după ce i-au jefuit.

Raportul va fi discutat în consiliul de miniștri de astă seară, când se va pune și problema dacă să se desființeze sau nu, comandamentul militar din Basarabia.

Se afirmă chiar că se va adopta o soluție afirmativă și se va redacta decretul-lege pentru ridicarea măsurilor excepționale în Basarabia, cu excepția zonei din vecinătatea frontierei.

Dihonia în Guvern

— Cearta Inculeț-Ciugureanu.—Dificultățile județene. - Miniștri nu și vorbesc, —

București.—D-nii Inculeț și Ciugureanu au conferit cu d. general Vaitoianu, ministru de interne, asupra situației din Basarabia. D. Vaitoianu a făcut apel la unirea ambelor fracțiuni liberale.

D. Ciugureanu însă rămâne foarte nemulțumit, întrucât toate avantajele au fost acaparate de d. Inculeț.

•

Dealtfel, sunt toate semnele unei grave neînțelegeri în sânul guvernului. Unii miniștri nici nu-și vorbesc.

La această stare de lucruri a contribuit și divergințele enorme pentru distribuirea demnităților în țară.

Consiliul de Miniștri

— Regimul chiriilor. — Măsurile excepționale. —

București. — Consiliul de Miniștri, după propunerea ministrului de justiție, a discutat aseară regimul chiriilor.

Consiliul, constatând că această chestiune nu poate fi rezolvată prin decrăt-lege, a hotărât să institue o comisiune din chiriași și proprietari care sub președenția ministrului de justiție, să întocmească un proect de lege. Proectul urmează a fi adus imediat în discuția Parlamentului.

Dacă proectul nu va fi votat până la 23 April st. v. se va prelungi actualul decret lege cu încă 6 luni, pe baza unei dispoziții tranzitorii.

•

Consiliul a mai luat în discuție chestia cenzurei și a stărei de asediu, dar nici de data aceasta nu s'a luat vre-o deciziune. Discuția va continua astăzi.

Dezmințirea arestărei lui Schuller

Bucurest .—La ieșirea din Consiliu, .miniștrii au fost întrebați asupra zvonului înregistrat de ziare despre arestarea d-lui Schuller, amicul d-lui Argetoianu.

Miniștrii au fost surprinși de acest zvon fantezist și au autorizat pe gazetari să-l dezmintă categoric.

Atentat cu dinamită

București.—Din Atena se telegrafiază că podul de cale ferată dintre Salonic și Dedeagaci a fost aruncat în aer prin dinamită, de către necunoscuți.

Incendiul din Capitală

București.— Un puternic incendiu a izbucnit astăzi dimineața la casele din curtea bisericei Crețulescu, de pe calea Victoriei.

Au sosit la fața locului pompierii și reprezentanții autorităților.

Cereale Românești pentru Ukraina

— Sosirea a 2 delegați sovietici —

Bucuresti. — Comisarul poporului pentru afacerile externe ale republicei Ukrainiene, a înștiințat pe ministrul nostru de externe, că zilele acestea sosesc în România doi delegați ai Sovietelor ukrainiene pentru cumpărare de cereale.

E vorba de 3000 vagoane orz pe care guvernul Averescu le-a încuviințat a fi vândute Ukrainei, în schimbul plăței de aur.

Situația în Balcăni

— Expozeul domnului Passici —

București. — Primul ministru al Jugo-slaviei d. Passici, a făcut un expozeu asupra situației, în Scupcina din Belgrad.

D-sa a anunțat semnarea convențiilor militare cu Cehoslovacia și România, A adăogat însă că, dacă Parlamentul va vota legile propuse de guvern, aceste convențiuni vor deveni inutile, de oarece Jugoslavia va fi destul de puternică ca singură.

D. Passici a arătat călduroasele raporturi de prietenie ce există între România și Grecia, și comunitatea de interese între și România și Serbia. Raporturile între aceste state au fost încă mai mult strânse prin înrudirea curților regale.

Suprimarea declarațiilor de impozite

București.—In Monitorul Oficial va apare astăzi decretul lege pentru suprimarea formalităței declarațiunelor de impozite, conform hotărârei consiliului de miniștri de la 21 Ianuar.

Candidații la Papalitate

București.— Dintre candidații la papalitate, cardinalii Meri del Val și Gasspari au cele mai multe șanse.

Greva dela Mărășești

— S'au luat măsuri militare —

Mărășești.— Lucrătorii de la depoul local au părăsit in corpore serviciul, pe motiv că au fost informați că li se va lua pământul cu care fuseseră împroprietăriți.

S'a trimis imediat în localitate un pluton de soldați sub comanda unui ofițer, pentru a lua măsurile dictate de împrejurări.

S'a deschis o anchetă.

Ion.

Deraiarea din Reims

București.—Un tren expres a deraiat în gara Reims (Franța), din cauza unei manevre greșite a macazului.

Sint peste 30 grav răniți.

Incendiarea unui teatru

—O artistă carbonizată.—

București. —Se telegrafiază că în ziua de 25 Ianuar, a fost complectamente distrus de un incendiu Friedrich-Theater din Dessau, (Germania) fost teatru al curței imperiale.

Cântăreața de operă, d-na Herting, a fost carbonizată.

GUVERNUL MAGHIAR ȘI PRIMEJDIA MONARHISMULUI

București.— Intr'o ședință a Adunărei Naționale, d. Bethlen, primul ministru al Ungariei, a declarat că pentru Ungaria chestia habsburgică este definitiv rezolvită.

Cel puțin atâta timp cât va dăinui guvernul actual, nu se va tolera vre-o nouă lovitură monarhică.

MIȘCARE IN DIPLOMAȚIE

București.—Indată după alegeri, guvernul va face o mare mișcare în diplomație.

COMPLOT ÎN ARDEAL?

București.— Fostul șef al siguranței din Ardeal d Ilie Rău, actualmente subinspector general al siguranței din Cluj, ar fi descoperit în Ardeal un vast complot care tindea la suprimarea unui număr de intelectuali români.

Să nu fie un complot în vederea alegerilor!

Președinții Corpurilor Legiuitoare

București.- Se dă ca sigur că d. Toma Stelian va fi președintele Camerei, și d. Mișu Ferechide președintele Senatului.

Dr. Gr. Nubert
Consult. 2—3
Boli interne și de copii și
Dr. El. Nădejde-Nubert
Consult. 3-4 Boli de femei
—Str. Lascar Catargiu 25—

Maculatură
(ziare vechi)
de vânzare. A se adresa la Tipografia H. Goldner, Str. Mârzescu 17 Iași.

De vânzare
Imobilul din str. Cuza-Vodă No. 16, **Terenul** din str Sf. Andrei No. 43.
A se adresa la „Dacia" soc. de Construcții str. Palat.

NORICICA ELIAD
ANGHEL POPESCU
logodiți
Chișinău Iași
22 Ianuarie 1922

NU FĂ CURĂ DE
UNTURĂ DE PEȘTE
DE CÂT CU
EMULSIA RACOVITZA
ESTE CEA MAI ACTIVĂ ȘI CEA MAI PLĂCUTĂ PREPARAȚIUNE CU UNTURĂ DE PEȘTE EA ESTE PRESCRISĂ DE TOATE SOMITĂȚILE MEDICALE DIN ȚARĂ
DEPOSIT PRETUTINDENI

Dr. Iosif Smilovici
Specialist pentru afecțiunile Pielei, Venerice, Sifilis.
Consultații: 3—6.
Duminică: 10—12.
Strada Strossou 6 (fostă Zoe

30 Lei
suta kilograme lemne de foc la depozitul de cherestea
Str. Uzinei 11

Motoare cu benzină
marca Roth, de 6 și 12 H. P., de vânzare în condițiuni foarte avantagioase la
Banca Uniunea Română
Secția mărfuri

Domnișoară
cunoscând mașina de scris, dorește a ocupa un serviciu după amiază, FARĂ SALARIU. A se adresa la ziar.

Firme
cu prețuri pe jumătate
pentru comerț, industrii, birouri, bănci, farmacii, meseriași, profesioniști, autorități etc. comandați la
I. MAX (str. C. Negri 58)

FOTOGRAFII
artistic executate cu preț moderat obțineți la **Fotografu Curței Regale**
WEISS
Iași, Piața Unirei

Lecții de piano
predă elevă de conservator. A se adresa la ziar.

Magazinul „Cristal"
PIAȚA UNIREI
Mare asortiment de porțelanuri sticlării, și **VASE DE BUCĂTARIE**, calități superioare.
IN FIECARE SÂMBĂTĂ, mare reducere la diferite mărfuri.

Licențiată în litere
predă preparații curs secundar, partea literară. Adresa la ziar.

Cine știe?
unde se află acum, d-ra Surica Herșcovici. în etate de 19 ani, originară din Iași, care a locuit în București la d-l Beiriș Gottlieb din str. Jignița, decedat în anul 1914 în Iași în casa subsemnatei.

Rog atât poliția cât și persoanele care știu ceva despre dânsa să-mi comunice mie, mamei sale, pe adresa

Rașela Herșcovici
Iași str. Tatarași 60

18)

AVENTURILE DETECTIVULUI NICK CARTER

Misterile unei Nopți

SAU

Fata furată

— E omul așteptat de domnul Makiln.

— Știi cum îl chiamă?

— Mi s'a spus să-l întreb înainte de a-l lăsa să intre dacă se numește domnul Culter.

Nik eși în coloar și deschise ușa de la intrare.

— Domnul Makiln este acasă? întrebă cineva.

— Numele dumitale, dacă ești bun.

— Sunt așteptat.

— Să am ertare! Sunteți domnul Culter?

— Da, dar Makiln e un dobitoc că mi-a spus numele.

— Domnul Makiln vă așteaptă în odaia dumisale, spuse atunci Nik, cu toată politeța pe care trebue s'o aibă un servitor bun.

Și-l conduse pe Culter, introducându-l în odaia din față a catului al doilea.

A doua încercare

Makiln l'a primit pe Culter ș'apoi a spus pseudo-servitorului său:

— Du-te, închide ușa și coboară-te la dumneata.

Nik a eșit, a închis ușa după dânsul, dar nu s'a scoborât. Ba dimpotrivă, s'a strecurat în odaia de dindos și, de acolo într'un antreu ce lega ambele odăi.

Ajuns lângă ușă, o deschise binișor, cu o neînchipuită îndemânare, și prin crăpătură, a văzut pe cei doi începând vorba la un pahar de viski, stăteau în picioare și erau întorși cu spatele spre el.

Cu îndrăzneală, Nik a mai împins ușa, a împins ușa, a intrat și-a închis-o la loc cu aceiași prevedere.

Lângă intrare, într'un colț, se afla una din acele canapele eșite din modă, cu speteaza înaltă.

Nik, asemenea unei pisici a isbutit a se ascunde în dosul ei.

Și Makiln a început curând cu întrebările:

— V'ați adunat oamenii, Culter? întrebă el.

— Da, răspunse Culter. Așteaptă instrucțiuni și sunt postați la locurile indicate.

— N'avem vreme de perdut. Iată planul meu.

Mis Ransom e o prietenă intimă a domnișoarei Amory. Dânsa se află bolnavă, în casa ei din str. 63, lângă parc. In astă seară am fost acolo și mi s'a spus că dorește s'o vadă pe Grace Amory. Mai zilele trecute, am subtilisat câteva foi de hârtie cu stampila Ramson. Ințelegi acuma, am scris domnișoarei Amory, în numele domnului Ramson rugând-o să vie lângă fiica sa.

Voiu trimete scrisoarea la Amery printr'un comisionar, și sunt sigur că Grace va răspunde la chemare. De altfel știu că dânsa așteaptă astfel de înștiințare și că domnul Amery încunoștiințat de fiica sa, a poruncit vizitiului să fie gata a-l conduce, pe dânsul și ea, la Ramson.

Drumul lor e următorul: vor traversa parcul, după ce vor eși din strada 85 și vor da în strada 63. Cum vor ajunge în parc, să fie opriți, vizitiul să fie gonit, Amory să fie legat, iar fata să fie adusă cu trăsura până la strada 110 unde va aștepta o altă trăsură.

— Un asemenea plan nu poate reuși, spuse Culter.

— Și pentru ce?

— Pentru că Amory nu va vrei să traverseze parcul noaptea.

— Ba da! răspunse Makiln. De altfel lucrul acesta îl face cel puțin odată pe săptămână?

Cum va intra în parc să fie oprit, eu am luat măsurile pentru ca sergenții de serviciu să fie îndepărtați.

— Fie. Te privește și ai toată răspunderea planului.

— Da! Oamenii să fie plasați în parc; restul va urma de la sine.

— Makiln, spuse Culter, reușita proectului dumitale depinde de itinerarul domnului Amery. Dacă, în loc de-a traversa parcul îi trece prin cap s'o ia pe strada 59? Nu ești înșelat?

— Da, dar nu va face asta.

— Trebue s'avem asigurarea că trăsura sa va trece prin strada 85. Chiar astă seară am aflat că vizitiul său e un fost tovarăș din aleea a secea. Oamenii noștri îl cunosc.

— Atunci?

— Atunci depinde de noi ca el să treacă pe unde voim.

— Cum?

— Am să văd. Voiu căuta o combinație.

Culter se sculă.

— Consul îmi închipui, adause el. Scrisoarea trebue trimeasă, de nu va fi prea târziu; eu plec să-mi dăscălesc oamenii.

— Trimet pe un vestitor, imediat.

Makiln vroia să traverseze odaia iar Culter îl oprește:

— Cred că nu-i vei porni de aici. Lucrul te-ar putea compromite, înțelegi.

— Nu-ți fie teamă, spuse Makiln. Eu și trimet scrisoarea din oraș. Să eșim împreună.

Se apropiară de masă, mereu întorși cu spatele spre Nik.

Nik a înțeles că convorbirea s'a sfârșit, și a îndrăsnit să-și părăsească ascunzătoarea înaintea plecării lor.

(Va urma)

PIERDUT

pe distanța Cofetăria Ițicovici, str. Cuza-Vodă, până la domiciliul meu din str. Col. Langa 13, un portmoneu conținând:

Un cec american de lei 2000.

Un cupon al Creditului Urban Ianuarie 1922 lei 25.

Numerar în sumă de lei 462 și o dovadă a declarației depusă pe numele Pesler.

Rog pe găsitor a-mi aduce cecul și cuponul și va primi o frumoasă recompensă.

In orice caz, le declar nule și fără valoare, în mâinile oricui s'ar găsi.

N. Grinberg
str. Col. Langa 13

„OPINIA" IN TARA

Vasluí

Politice.— Ieri a avut loc adunarea generală a „cercului meseriașilor" din localitate.

Scopul convocărei a fost hotărârea atitudinei ce trebue s'o ia cercul în alegerile ce se apropie.

După discuțiuni foarte aprinse s'a hotărât ca un delegat special să plece în Capitala pentru a prezenta d-lui V. P. Sassu, ministru de industrie și comerț, un desiderat prin care meseriașii cer participarea efectivă la treburile comunei.

Dacă acest dezderat va li admis, atunci meseriașii vor acorda la alegeri sprijinul lor partidului liberal. Se știe că la alegerile precedente, „Cercul meseriașilor" a jucat un rol însemnat atât prin numărul său mare de membri cât și prin propaganda desfășurată, așa că e aproape precis că dezideratul prezintat d-lui Sassu, va fi admis și că liberalii vor putea compta la alegeri pe sprijinul „cercului meseriașilor".

— După câte aflăm „Statul Neguțătoresc", în ceeace privește atitudinea politică în alegerile viitoare, va fi reprezentat prin d. I. D. Zukerman care până în present, a fost cel adevărat sufletul mișcărilor neguțătorești.

Dela proprietari.—Pentru Sâmbătă au fost convocați proprietarii și chiriașii la o consfătuire în sala „Valea Racova". Au avut loc discuții destul de aprinse, Din partea proprietarilor au vorbit d-nii Al. Dumitriu, Take Fredman, reprezentând „Liga chiriașilor", d nii Al. Onceanu, fost ajutor de primar și M. R. Cohin, ziarist, secretarul „Ligei". Nu s'a putut ajunge la nici un rezultat.

Coresp.

Mărășești

Sezătoare.—In seara zilei de 20 Ianuarie a avut loc în localul școalei de fete o frumoasă sezătoare literară și artistică urmată de dans, dată de Cercul Studenților Putneni sub presidenția d-lui Alexian și cu concursul unui comitet compus din d-nii M, Nicolescu C, Stoica și V. Buică.

D. Alexian a ținut o frumoasă cuvântare literară relativă la luminarea poporului.

D. C. Stoica mulțumește Cercului Studențesc pentru atenția ce o dă acestei localități, și în câte-va cuvinte bine simțite, scoate în relief activitatea desfășurată de acest cerc pentru luminarea poporului.

La balul dat am remarcat familiile: Nicolescu, Căpitan invalid G. Ionescu. Stoica D. Beron, Buica, Ștefănescu, Davidescu H. etc. D-rele Balaban Vasiliu, David, Ștefănescu, Șmilovici etc. Cavai, Vasiliu, etc.

Infiintarea unei biblioteci.—In ziua de 21 Ianuarie a avut loc în localul școalei din com. Pufești înființarea unei biblioteci populare urmată de o șezătoare de către Cercul Studenților Putnani sub președinția d-lui Alexian.

Crimă.—Locuitorul Negoiță I. Negoiță, din Com. Tifești, a fost lovit în cap cu un ciomag și bătut apoi, de mai mulți concetățeni de ai săi, cu care se certase în mai multe rânduri.

In stare gravă a fost internat în spitalul local.

Jandarmii cercetează cazul.

Coresp.

Rog atențiune

Toți comercianții din Iași, care posedă cremă de ghete, stricată, să se adreseze printr'o c. p. în str. Uzinei, 56 și vor căpăta contra unei plăți mici pentru duzină, cremă bună.

Se primesc și comenzi de cremă de ori-ce culoare.

Nu se primește mai puțin de o duzină.

I. MARCU
Iași str. Uzinei 56

SAMY BRUCK

Str. Ștefan cel Mare No. 18 vis a-vis de Str. Lozonschi

Este continuu și bine asortat cu mărfuri de *Manufactură, Galanterie, Articole de toaletă pentru bărbați și copii.*

Mătăsuri, Atlas pentru plăpumi, catifele, lenjuri pânzeturi, drilur panamale, căptușeli, pichetur, citari, etc. etc.

Mare asortiment în ciorapi și mănuși, cămăși, gulere manchete, cravate batiste etc.

Tricotage rochițe și hăinuțe de copii, etc, etc,

Zilnic noutăți,

Reducere de 20 la sută

De vânzare

un auto-camion în perfectă stare de funcționare, cu putere de încărcare de 4500 kg.

A se adresa la „Dacia" Soc, de Construcții ser. Palat 2

C. F. R.

Publicațiune

La 20 Februarie a. c. se va ține licitație publică la Direcțiunea II Regională strada Vasile Conta No. 9 pentru darea în exploatare a Restaurantului din stația Iași.

Amatorii se vor adresa pentru condițiunile admiterii la licitație la Serviciul M. din gara Iași (Biuroul M. 5.) unde vor putea lua cunoștință și de contractul tip și de caetul de sarcini

Direcția II-a Regională

No. 2549

Dr. G. Pârvulescu

Boale chirurgicale și genito urinare. (Injecții intra-venoase cu Neosalvarsan și cyanur de mercur)

Consult în fiecare zi de la 2—6 p. m. iar Duminica a. m.—1 p. m.

— Str. Sf. Sava No. 2 — (colț cu str. Căpitan Păun—

La Ferma Bădărău

— se vinde —

VIN 1919

Calitate foarte bună

ALB CU 6,50 LITRUL

ROȘ CU 5,50 LITRUL

Numai de la 30 litri în sus

Sanatoriul Dr. TZAICU

IAȘI,—STR. CAROL 20—Telefon 368

Situat în regiunea cea mai frumoasă și mai higienică a Iașului s'a reorganizat și mărit pentru a corespunde cerințelor actuale.

Clinică chirurgicală perfect instalată. Asepsia cea mai riguroasă. Se practică ori-ce interventiune. Adaptat la chirurgia de urgență.

Gynecologie, Ortoedie, Electroterapie, Mecanoterapie. Se primesc în consult cu medici distinși după specialități boli interne și nervoase (excluse boli contagioase și nervoși turbulenți.

Informațiuni și consultațiuni între orele 2—4 p. m.

VITE AMERICANE

(ALBE, ALTOITE)

de un, doi ani, producători direcți și butași indigeni, din cele mai productive și aclimatizate în țară.

Selection Carrière
Chasselas Dore de Fontainbleau
Aligoté
Riesling
Pino, etc.

din Pepinierele BERNARD & Co. Soc. Anonimă Tecuci

In Iași comenzile se primesc la firma

REISCHER et CRITICO
Str. I. C. Brătianu 147 bis

Atelier de tâmplărie

LA SEGALL

Str. I. C. Brătianu 104

Se găsesc în permanență sicrie (racle), de brad și stejar, cu pânzele și pernele lor și sicrie îmbrăcate cu table de zinc pentru expediare; de asemenea se găsesc și cruci cu inscripții.

Nu cumpărați până nu veți vizita acest atelier.

40 la sută mai eftin

Atențiune

Dacă voiți să cumpărați eftin, vizitați magazinul

LA DOCAN

IOSEF AȘTUC

care a primit un mare asortiment de manufactură, galanterie, articole pentru Domni și Doamne, articole pentru botezuri, nunți, precum și un mare asortiment de jerseuri, diferite culori, numai cu 190 lei bucata.

Vizitați magazinul și veți cumpăra.

Torturi de lână

se toro, cu plată, până la 10000 Kgr. (și în părți mai mici).

LA FIRMA

Paulini et Gromen

Cisnadie (Jud. Sibiu) 575 | 2

„Wegmar" No. 1339

Două motoare

de câte 2 cai putere, curentul tramvaiului, complecte; se află de vânzare și se pot vedea funcționând la

Spălătoria „Fulgerul"

Iași, Strada Cuza Vodă No. 35.

CURA CU UNTURA DE PEȘTE

cea mai rațională se face numai cu

PHITASELLIN

EMULSIUNEA cea mai bogată în untură de pește cu combinațiuni cu Fosfat vegetal

Un excelent fortifiant recomandat de celebritățile medicale contra slăbirei generale, Afecțiunile pulmonare, Scrofulozei și Rachitismului.

Lesne de luat de adulți cât și de copii

Iodaselin

Dr. KONYA, IASI

Untură de pește din Norvegia în combinațiune cu lodură de fer. Un excelent purificator și regenerator al sângelui. Remediu neîntrecut contra Anemiei și Chlorosei, Boalelor de femei, și copii, suveran consecințeler boalelor sifilitice

Societatea Anonimă pe acțiuni

Lăptăria Iași

Prospect

Pentru a înlesni aprovizionarea orașului cu lapte și derivate sănătoase, a preveni marea mortalitate infantilă datorită în mare parte consumărei unui lapte nehigienic, a împiedeca transmisiunea dovedită a boalelor contagioase ca: tuberculoza, febra tifoidă, scarlatina, etc. cât și a stimula înmulțirea și îmbunătățirea soiului vitelor de lapte după exemplul marilor Societăți similare din străinătate, s'a decis înființarea în Iași a unei societăți anonime pe acțiuni „Lăptăria Iași" pentru industrializarea și comercializarea laptelui și derivatelor sale.

In Danemarca, Olanda, Elveția, etc, industria laptelui pe lingă îmbunătățirea higienei sociale, constitue izvoare mari de bogăție națională și fructifică în condițiuni cit se poate de bune capitalurile investite în astfel de întreprinderi.

Țara noastră eminamente agricolă și în special regiunea noastră bogată în furaje și rezidiuri agricole industriale e menită unei prosperități sigure și pe această cale.

Societatea se va ocupa și cu colectarea, conservarea și desfacerea ouălor atât pentru consumul intern cît și pentru export.

Capitalul societăței a fost fixat la 2000.000 lei împărțit în 4000 acțiuni a 500 lei fiecare.

Prima emisiune va fi de 600,000 lei.

Subscrierea acțiunilor este deschisă publicului până la 25 Ianuarie a. c. și se face la ghișeurile Băncei Iașilor din Iași Str. Ștefan cel Mare.

Odată cu subscrierea se va achita primul vărsământ de 30 la sută adică lei 150 de acțiune plus 25 lei de fiecare acțiune pentru acoperirea cheltuelilor de emisiune.

Restul vărsămintelor se vor face la epocile fixate de Consiliu.

Primul Consiliu de administrație este format din d-nii: C. Crăpenschi, Petre Bogdan, Dr. Cazacu, Dr. D. Buzenchi, Dr. Autonom Georgescu, Prof. univ. C. Otin, Ing. Casetti. Prof. univ. Haralamb Vasiliu, Lupu Grinspan, Dr. E. Iliescu și Alex. Funiac.

Cenzorii D-nii Ion Georgescu, Director Banca Iașilor, Iancu Hânțișteanu și dr. N. Grigoriu.

Cenzori supleanți: D-nii D. Andarache, Camil Mo'ăș și Victor Burghele.

Direcția II Regională Iași

Publicațiune

Pe ziua de Joi 16 Februarie 1922 se va ține la Direcțiunea II Regională din Iași, (Direcțiunea Serviciului Exploatărei gara Iași) concurs pentru ocuparea de posturi de casier de bilete și bagaje în stațiunile C. F. R. care se vor încredința pe baza rezultatului concursului.

La acest concurs se admite *numai personal femenin* care îndeplinește următoarele condițiuni:

1) Să aibă etatea de 21 ani împliniți la 1 Februar 1922.

2) Să prezinte acte pentru cunoștințele a cel puțin 4 clase gimnaziale sau comerciale recunoscute de Stat.

3) Să aibă constituția ROBUSTA. Constatarea se va face de medicul C. F. R.

Actele se vor înainta cel mai târziu până la 5 Februarie la Direcțiunea Serviciului Exploatărei (M. L.) gara Iași.

Concursul va consta din proba scrisă și oral asupra dispozițiunilor comerciale ale instrucțiunei I-a pentru traficul de călători și a 2-a pentru traficul de bagaje, precum și asupra raportului de debit cu privire la manipulația casselor de bilete și bagaje precum și de aritmetică.

Pentru procurarea instrucțiunilor respective precum și orice deslușiri, candidatele se vor adresa Direcțiunei Serviciului de exploatare. In ce privește numirea se vor primi în serviciu mai întâi ca impiegate auxiliare definitive II. de casiere cu salariul bugetar respectiv, plus chirie și celelalte accesorii.

ANUL al XVIII-lea No. 4411 — 1 LEU NUMĂRUL — LUNI 30 IANUARIE 1922

OPINIA

ZIAR POLITIC COTIDIAN

ABON... — IAȘI, — STR. MÂRZESCU 17 — TELEFON No. 200

ANUNCIURI
Se primesc la toate Agențiile de Publicitate și la ADMINISTRAȚIA ZIARULUI — IAȘI, — STR. MÂRZESCU 17 —
UN NUMĂR VECHIU 3 LEI

Biblioteca Universității Iași

Liberalii și Evreii

Ziarele au anunțat intrarea d-lui Prezan în guvern, după alegeri. Unele i-au și pus fotografia. Am avut astfel ocazia să-l revedem, în fireturile marțiale, pe dictatorul din timpul războiului nostru. Cum „Viitorul" n'a desmințit această știre, d. Prezan - desigur— va fi ministru după alegeri. Pentruce „după"? „Lupta" ne dă explicația: D. Brătianu nu vrea să se prezinte în alegeri alături de d. Prezan — pentru a nu indispune populația evreiască. Prin urmare, populația evreiască ar avea motive să se alarmeze din cauza prezenței d-lui Prezan în Minister. Intr'adevăr, Max Wexler—cași atâția alți Evrei—a fost executat în zona frontului. Dar cei executați au dispărut: ei nu mai pot face propagandă împotriva liberalilor decât de dincolo de mormânt. Evreii persecutați, umiliți și maltratați — trăesc încă. Ei n'ar vedea cu ochi buni intrarea d-lui Prezan în guvern. D. I. Brătianu a avut deci dreptate, ferindu-se de primul său colaborator din timpul războiului.

Dar d. I. Brătianu n'a fost destul de abil. D-sa l-a îndepărtat...până după alegeri, pe d. Prezan, care a exercitat o teroare specială asupra Evreilor din zona frontului, dar l-a primit în guvern pe d. Vintilă Brătianu, care a exercitat aceiași teroare asupra Evreilor din zona interioară. Evreii care n'aveau voe să vorbească în jargon în orașele noastre — își mai aduc ceva aminte. Evreii, urmăriți pentru fantastice învinuiri de spionaj, își mai amintesc de judecățile și de închisorile lor. Enumerarile însă n'ar avea sfârșit. Evreii le știu mai bine decât noi. D. Panaitescu doar e liberal...

Guvernul d-lui Brătianu nu cuprinde numai un antisemit. Uitați-vă în ochii tuturor miniștrilor. Veți descoperi mai mulți.

Dar nu numai miniștrii liberali sint antisemiți. Prefecții și președinții comisiunilor interimare, în mare parte, sint, și ei, antisemiți.

Aceasta, la u r m a urmei, n'ar avea o prea mare importanță. Partidul liberal este însă antisemit în sistemul său de guvernare. Și trecem peste măsurile legale, luate de guvernele liberale de pe vremuri. Acum o h i a r, același sistem persistă.

„Viitorul" de eri, vorbind de tovărășia d-lui Iorga cu d. Cuza, pomenește de „exclamațiile *taci moi!*, care desigur că nu ajutau întru nimic la rezolvirea problemei evreești". Dar ce ajuta la rezolvirea acestei probleme? Măsurile de excludere și de teroare ale guvernelor liberale. Nu-i așa?

Antisemitismul d-lui Cuza într'adevăr e ridicol. D. Cuza îi imită pe „Jidani", strigându-le în barbă: „Taci,-moi"! Antisemitismul liberal e mult mai serios. Guvernele liberale exercită o prigoană sistematizată care rezultă din punerea în mișcare în această direcție a întregului aparat de Stat. Tifla cuzistă jignește. Mașina liberală însă strivește pe om în angrenajul ei.

Și nu-i vorba de o politică din trecut. Politica liberală — în afară de alegeri — a rămas și astăzi aceiași. Luați drept pildă „Consiliile Comunale".

Deși guvernul numește câte un Evreu sau doi, chiar telegrafic, în Comisiile Interimare — nu v'ați întrebat pentruce el nu convoacă colegiile electorale de la Comună? Explicația este foarte simplă. Guvernul a suspendat dreptul electiv dela Comună, pentruca orașele să nu aibă în Consiliile lor comunale prea multe element „ne-românești". Această măsură nu-i lovește și pe Evrei?

Iată care-i antisemitismul de stat al guvernului liberal, — în comparație cu ghidușiile cuziste, care nu fac nici un rău nimănui...

M. SEVASTOS

STABILIREA VINOVAȚIILOR
PENTRU ORORILE DELA NISTRU

Comisiunea civilo-militară, special instituită pentru anchetarea ororilor dela Vărtojeni pe Nistru, a stabilit exactitatea celor ce se anunțaseră, privitor la jefuirea și asasinarea unui număr de refugiați ukrainieni.

Faptele au atâta gravitate, încât până și guvernul actual — familiarizat cu abuzul militarist — își pune problema dacă n'ar fi nimerit să se desființeze guvernământul militar al Basarabiei.

O măsură în acest senz ar fi, desigur, binevenită. Trebuește, odată și odată, să se dea libertate Basarabiei!

Dar chestiunea nu se limitează numai la aceasta. Guvernul trebue să dea o pedeapsă exemplară tuturor persoanelor implicate în oribila afacere de asasinat. Numele făptuitorilor și persoanele lor au fost descoperite. Sancțiuni individuale trebuesc aplicate fără milă și fără zăbavă. Numai prin acest mod vor fi intimidați acei juni galonați care nu știu ce înseamnă drept și demnitate omenească.

Vom vedea dacă guvernul este într'adevăr animat de intențiuni bune.

Lr.

VIAȚA POLITICA

Obligația de lupta a opoziției

— Regimul excepțional și abținerea de la alegeri. — O idee nenorocită. — Exemple din trecut — Datoria de luptă a democrației. —

Elemente autorizate din sinul opoziției nu emis, la un moment dat, ideia abținerei opoziției de la alegerile actuale. Părerea aceasta era bazată pe imposibilitatea unei reale manifestațiuni cetățenești și a executărei alegerilor parlamentare sub regimul ilegal al censurei și stărei de asediu.

Că regimul de excepție are un vecin de legalitate, că este imoral, antidemocratic și inutil — nu mai încape îndoială. Că este foarte puțin recomandabil a se face alegeri sub cenzură și starea de asediu — iarăși, nu mai încape îndoială. Că guvernul este rău inspirat când se precupețește atâta și stă la îndoială dacă trebue să dea țărei, cu o oră mai curând, libertatea indispensabilă vieței cetățenești, și că din aceasta pricină, revolta opoziției democratice este legitimă — deasemenea, nu mai încape îndoială.

Dar ca opoziția să se abție de la alegeri — din aceste motive sau din oricare altele — ar fi o greșală neiertată care s'ar revărsa asupra progresului democratic și 'ar costa foarte scump pe înseși partidele absente de la datoria luptei cetățenești.

*

Un organism politic nu trebue și nu poate să se menție în pasivitate, fără ca prin aceasta să-și dezică rostul existenței sale și să-și primejduiască ființa. Un partid politic este o emanațiune de opinie publică; el se sprijină pe masa poporului pe care trebue să o agite, să o rascolească să o educe și să o consulte. cel mai bun prilej pentru aceasta este lupta electorală.

Partidele democratice au cu atât mai mult datoria să păstreze contactul intim și permanent cu marea mulțime. Ele trebue să facă aceasta în orice împrejurări și în ciuda ori căror greutăți. Pericolele și piedicile întâlnite în cale nu trebue să oprească acțiunea adevăratului și curajosului luptător.

Dacă democrația lumei ar fi încrucișat brațele în fața stărei de fapt sau abuzului reacționar, astăzi am fi trăit încă în plin medievalism.

*

In viața noastră politică, tactica nenorocită a obținerei dela alegeri, a dezertărei de la luptă a fost în două rânduri utilizată de partidul conservator. Odată la 1876 și a doua oară la alegerile pentru Constituantă în 1884. De aici s'a și tras răceala dintre acest partid și corpul electoral, și aceasta a ajutat foarte mult la desagregarea partidului conservator.

Pe atunci, sub regimul votului restrâns, contactul cu masa cetățenească era mai ușor de făcut. Și totuși abținerea la două alegeri a partidului conservator l-a costat pe acesta înstrăinarea de popor și disoluțiunea. Cât de greșită ar fi astăzi abținerea, sub regimul votului obștesc, când contactul, cu țara se face mult mai greu!

Chiar acum în urmă, dacă nu s'ar fi produs abținerea averescanilor în alegerile din 1919, țara ar fi suferit convulziuni mai mici și nu s'ar fi întârziat opera de refacere.

Sperăm că, de data aceasta, înțelepciunea șefilor opoziției va îndepărta cu desăvârșire posibilitatea nenorocită a unei abțineri dela alegeri.

Circulația normală

Bucureşti.— Circulația trenurilor se face pretutindeni în mod normal. S'a restabilit și linia Galați, și linia Iași via Tecuci.

In Muntenia și Ardealul carpatin, trenurile merg cu întârziere din cauza viscolului și zăpezilor.

ACTUALITĂȚI DIN AFARĂ

„Emigrarea" dolarilor. — Biroul de emigrare din Washington constată, că se trimet anual o sută milioane dolari în aur, banconote, și cecuri de către străinii, cari trăesc în America, în alte țări, în special în Europa și spre V e s t. Sumele, pe care le iau străinii cu dânșii, când părăsesc America, se evaluează la 70 milioane dolari, iar vreo treizeci de milioane sunt trimise în Europa de către emigranții pasageri europeni în Statele Unite.

Birourile oficiale susțin că aceste date reprezintă c i f r e minimale, iar de fapt „emigrarea" dolarilor e mult mai mare. Statistica se poate baza numai pe mandatele poștale, impozitul pe venit, care se aplică străinilor, când părăsesc America și pe raportul băncilor.

DECLARAȚIILE ȘI IMPOZITELE

— Publicul să nu se încreadă în vorbele trepădușilor electorali —

Se face multă zarvă în jurul declarațiilor: când se prelungesc, când se suprimă. Ce e mai grav însă, este că trepădușii electorali ca și massa contribuabililor naivi și profani în ale legilor domnului Titulescu, cred că ar fi existând vre o legătură între declarațiile contribuabililor și între impozite.

Să'și vâre în cap contribuabilii, că impozitele din legile d-lui Titulescu, care până astăzi au rămas complect în vigoare vor fi în totul aplicate fie cu declarații, fie cu suspendarea și chiar suprimarea declarațiilor. *Contribuabilii nici n'au citit volumul cu multiplele legi pentru impozite și din faptul, că birourile ministerului de finanțe au alcătuit niște formulare de declarații, atât de complicate, cu atâtea zeci de coloane, și cu atâtea note în caractere invizibile, au declarat că legile impozitelor sunt de neînțeles, și deci vor putea lupta contra lor, făcând pe Chinezii.*

Pentru averea văzută, constituită din pământ, clădiri și exploatațiuni agricole, legea nici nu cere declarații. Nu mai agenții fiscului au crezut că și la cedulele A. B. și C. se va aplica, în lipsă de declarații, sancțiunea dela celelalte impozite, când nu se face declarații și deaceia au mâzgălit registre întregi cu procese verbale, prin care constată pentru foștii mari proprietari rurali, că n'au prezentat de.la a.ii.

Pentru comercianți, industriași impozitul pe venit și impozitul pe avere, declarațiile sunt în adevăr, după lege obligatorii. De fapt însă, pentru anul aplicărei legei, n'au nici un rost; vor avea rost numai anii viitori, când va fi vorba de prefaceri în roluri.

Mai ales declarațiile cele mai principale, ca acele privitoare la venitul global și la avere, nici nu se pot face acum, pentrucă la data când, ar trebui făcute contribuabilul nu cunoaște încă nici evaluările venitului, nici evaluarea averei, pe care, pentru cedulele A. B. și C. le fac comisiunile de recensământ, iar pe cele dela cedulele D. și E. le vor face abea comisiunile de impunere. care nici nu sunt încă numite.

Sfătuim cu tot dinadinsul pe contribuabili, să nu neglijeze evaluările comisiunelor de recensământ.

Pentru cei din comunele rurale, impuși pentru pământ, (cedula A.) și cultivarea pământului (cedula C.) comisiunile nu le lasă nici o urmă despre operația lor.

Operațiile comisiunelor sunt lipite pe pereții primăriilor și pentru cei cari n'au știut despre această afișare, sau nu s'au interesat să citească afișele, și dacă în timp de douăzeci de zile dela afișare n'au făcut apel evaluarea rămâne definitivă, și nu se mai poate modifica la comisiunea de impunere, care nu face decât s'aplice cotele, socotindu le pe baza evaluărilor. Vom continua.

INSEMNARI

Oligarhia anarhică

Un decret-lege, adică un ukaz al guvernului, suprimă cu desăvârșire formalitatea declarațiunelor de imposite. Tot eșafodajul senzațional și laborios al fantaziei obscure a d-lui Titulescu, dispare dintr'odată, ca și cum n'ar fi fost. Pentru asemenea dispariție, nu ne prea prăpădim cu firea. Ne mâhnește însă alt-ceva.

S'a depus o muncă penibilă pentru alcătuirea formularelor, declarațiunelor de imposite, s'au cheltuit saci de milioane cu imprimatele, s'a agitat lumea pentru a scormoni pământul și a cotrobăi prin saltare, s'au pus oamenii la mari osteneli și cheltuială ca să-și inventarieze averea, s'au plătit avocați ca să dezlege misterele imprimatelor oficiale, s'au plătit funcționari speciali, ori sau aglomerat cei existenți, ca să primească declarațiile, să scrie în condici și sa elibereze chitanțe; dulapurile și ungherele percepțiilor gem de munți de hârtie.... și astăzi totul dispare printr'un ukaz!

La ce-a folosit atâta vânzoleală, atâta muncă, atâția bani duși pe gârlă? Cu ce este vinovat publicul, ca să plătească alte saci de milioane risipite pentru o întreprindere care este pur și simplu anulată încă în plină execuțiune?

Ce fel de oameni ne guvernează?

Oligarhia din preajma bugetului și Tronului strivește poporul sub nevoi, poliție și armată, pe motiv că ține frâu „tendințele anarhice"! Dar însăși această oligarhie rea și incapabilă, înfuște mulțimea, o exasperează și face operă de anarhie, în înțelesul cel mai rău al cuvântului...

RENOVATUS

P. S. Să avem iertare. Am dat crezare zvonului persistent despre suprimarea declarațiilor de impozite. Svonul însă nu se confirmă. El s'a născut numai din șiretenia trepădușilor electorali. care urmăresc câștigarea voturilor oamenilor mai avuți.

Totuși, constatările de mai sus rămân valabile în principiu. Opera anarhică a oligarhiei se poate exemplifica în multe feluri.

R.

Omul și Poetul Grillparzer

— (cincizeci de ani dela moartea lui). —

Viena de altă dată orașul vesel, plin de viață, de lumină, de acea intraductibilă „*Gemuetlichkeit*", acel „Capua al Spiritelor", cum l-a numit poetul, a adăpostit în zidurile sale bătrâne, multe celebrități, multe genii nefericite, dintre care Grillparzer e poate personalitatea cea mai celebră, scriitorul cel mai genial, omul cel mai nefericit.

Era nenorocit mai ales din cauza duplicității firei sale. Moștenise de la tatăl său simțul datoriei, și al dreptății, temperamentul rece, închis, iar dela mama lui, o sensibilitate extremă, și gusturi artistice.

In autobiografia lui, care nu se poate citi fără emoție, Grillparzer se caracterizează astfel:

„In mine sunt două personalități cu totul opuse: Un poet înzestrat cu o putere de imaginație extraordinară, de neînfrânat, și un raționalist pur, lipsit de orice sentimentalism". Iar în altă parte, spune „Unul din cusururile mele principale, e că n'am curajul să'mi valorific individualitatea. Grillparzer era o fire de Hamlet: Plin de inițiativă, pe care n'o pune în practică, suferind de propria lui slăbiciune, suferind de tot ce'l înconjoară. Mărturisește c'ar trebui să părăsească Viena — dar rămâne acolo. Se plânge în jurnalul lui de nedreptățile ce i se fac —dar nu protestează. Ai impresia că acest om par'că nu poate să respire liber, nu știe să râdă, par'că'l apasă o greutate pe suflet.

Era un singuratec—aproape un mizantrop. A avut o copilărie posomorâtă, fără camarazi, o tinerețe tulburată de evenimentele politice, de moartea prematură a tatălui, de griji materiale, și adânc sdruncinată de tragica sinucidere a mamei sale și a *fratelui* său.

Iar ca funcționar al statului, și ca autordramatic a avut de suferit multe deziluzii și nedreptăți, care i-au amărât sufletul, făcându'l din ce în ce mai stingher, mai retras, devine „mo'usca tăcută, fără nici o bucurie" cum spune iarăși poetul.

Grillparzer a avut camarazi, colegi, cunoscuți, amici, admiratori de ambele sexe: N'a avut nici un prieten. Și-a petrecut viața în cea mai mare singurătate: Icoana Caterinei Frohlich i-a însemnat multe clipe din viață dar și aici i-a lipsit curajul, deciziei: A fost logodit un timp, apoi logodna s'a desfăcut dela sine aproape, dar poetul n'a știut nici să rupă, nici să se căsătorească cu aleasa inimei sale, continuând să sufere și să se zbată în tăcere.

Ca poet — (căci spațiul redus nu'mi permite să mă ocup de Grillparzer și ca autor dramatic și prozator)— ocupă un loc special în literatură germană. Deși cântă și el natura, florile, frumosul — nu e un liric propriu zis. In toate versurile sale se observă o notă de pesimism: Ii place iarna, și nu primăvara (Dezemberlied) are un ciclu de poezii intitulat: „Tristia ex Ponto"; în versurile sale: „Dor de ducă" i se pare că Chronos îi arată în drum tot ce-a pierdut pe vecie, și o profundă simpatie îl leagă de marele melancolic Lenau. In „Tăcere" își expune crezul: Lumea e rece, viața e rea — cât ești tânăr crezi c'o poți birui, când ai îmbătrânit, te resemnezi și rămâi singur.

Iubita nu'și-o cântă aproape de loc; doar într'o poezie „Despărțire", în care'și ia rămas bun dela ea.

Partea cea mai de seamă o constitue epigramele satirico-politice; scrisul era pentru dânsul un chin, de aceia întrebuința catrenele, în care'și puse toată verva a mușcătoare. Poeziile sale patriotice se deosebesc cu totul ca factură de cele obișnuite ale timpului. A rămas celebră poezia către Radetzky, iar imnul, compus de Haydn, este cel mai frumos din toate imnurile naționale.

Când Grillparzer și-a serbat aniversarea de opt zeci de ani, toată intelectualitatea germană și austriacă a ținut să'i aducă omagiile ei. Poetul le-a primit cu veșnicul lui zimbet resemnat, dar a scris în jurnalul lui: „E prea târziu—ce folos! Dacă publicul mi-ar fi recunoscut meritele, și m'ar fi încurajat acum cincizeci de ani, cătuși de puțin — aș fi fost alt om.

„Prea târziu": aceste cuvinte fatale, cele mai nemiloase și dureroase, din câte sunt, au fost un fel de motto în viața nefericitului scriitor vienez. Astăzi, cincizeci de ani după moartea lui, Europa întreagă îl comemorează — prea târziu! Dar Grillparzer a știut să se resemneze, și ceia ce speră în versurile lui a devenit o realitate pentru el:

...„Ich komme aus anderen Zeiten, Und hoffe in and're zu gehen"

E. Marghita

La ministerul industriei și comerțului, comisia importului încrează la revizuirea tabelelor mărfurilor admise la import.

Cinema MODERN

Astăzi în matineuri la 3 şi 5 jum şi seara la 9 jum. începe reprezentarea celui mai grandios Match de BOX ca-e a avut loc la New-York acum 4 luni

Carpentier=Dempsey

Cea mai gigantică luptă care a reprezentat un spectacol nemai văzut până acuma în lume pe terenul luptelor de Box şi care s'a sfârşit prin victoria lui JAQUES DEMPSEY. Desfăşurare de o grandoare fără seamăn cuprinde 4 acte mari. In uriaşa arenă au loc peste 1.000.000 de oameni din toate colţurile lumei. Toate biletele de favoare sunt suspendate la această reprezentaţie. — Odată cu acest film şi SERIA II din

Le Cavalier sans tête (Călăreţul fără cap)

superbul roman a marelui autor francez (Ponson de Teraille, zguduitoare desfăşurare în 6 acte.

Cinema ELISABETA

Soc. Mărăşti.— Sala bine încălzită

Sâmbătă 28 Ianuarie în matineuri la 3 şi 5 jum. şi SEARA ora 9 jum

A 2-a serie din

ORFANA (L'orpheline)

Grandios cinema roman parizian scris de Louis Feuillade celebru romancier francez autorul romanelor Judex, Barrabas, Tih Min, Copiii Prigoniţi etc. 6 acte mari. Programul mai cuprinde cel mai nou Journal Gaumont cu evenimente din lumea întreagă şi o splendidă comedie

Teatrul Cinema Sidoli — Mare succes —

COMPANIA C. TANASE — Sâmbătă 28 Ianuarie

Dragoste cu năbădăi

vodevil în 3 acte localizat de Em. Fagure. Cuplete şi dansuri ţigăneşti

Duminică 29 Ianuarie 1922
Matineu ora 2 jum.

PUŞ-PUŞ

Comedie în 3 acte, localizată de Durstoy

Seara ora 9

UN MORT VIU

comedie în 3 acte de Bisson

Personalul artistic: C. TANASE, Timuş Georgescu, I. Pizone, Tache Teodorescu, Dumitrescu, Noveli, P. Codruţ, I. Şerbănescu, I. Petrescu, Traian Băicoianu, Al. Giovani, NATALIŢA PAVELESCU, Eugenia Teodorescu, A. Crucelar, Elisa Dobrescu, Olga Paraschivescu. Adm. Al. Maican, Reg. I. Petrescu

în toată firea de mâine— promite: Cinematograf, „l terotură" de mahala, şi ruleta automată...

Un prieten al feminismului

D-l D. Dobrescu decanul caroului Ilfov

Urc în grabă mare dealul până la Universitate; au aşezat-o parcă simbolic pe o culme, pentru a demonstra mai bine că numai cu greu se ajunge la ştiinţă, per aspera ad astra...

E vorba de o conferinţă interesantă, nu numai prin subiectul feminist ci şi prin personalitatea conferenţiarului, venită din cercurile de unde cauza femeilor întâmpină cele mai multe piedici. Insuşi decanul avocaţilor din Bucureşti, va pleda dreptatea acestei cauze.

Intru de a dreptul în Aulă, cu grija de a nu mai găsi un loc. Dar locuri mai sunt încă câte vrei. Galeria cască aproape goală jos primele rânduri mai bine populate, cam aceleaşi figuri pe cari le întâlneşti la toate conferinţele. Iaşul care gustă asemenea manifestări culturale, e destul de puţin reprezentativ că număr.

E regretabilă mai ales lipsa unei anumite studenţimi, a acelei care mâine va împărţi dreptatea în ţara aceasta; întâi ca o lipsă de condescendenţă faţă de conferenţiar, care ocupă demnitatea înaltă de decan al baroului Capitalei, apoi ca o lipsă de interes pentru o chestiune socială atât de arzătoare şi actuală ca chestiunea feministă.

Conferenţiarul apare însoţit de câte-va doamne din comitet, în frunte cu neobosita D-na Meissner. De la primele cuvinte se remarcă fraza elegantă, clară, întărită de o convingere caldă, sinceră.

Omul acesta pare că a fost preocupat de chestiunea feministă şi o expune fără sentimentalitate, însă cu multă prietenie, care nu exclude cea mai obiectivă şi raţională analiză.

El constată că omenirea a trecut prin două faze, prima antifeministă până în zilele noastre, de aci înainte vine faza feministă.

Prima fu acea perioadă de tragedie universală, când omul numai prin forţa brutală a putut învinge celelalte specii şi să se intitaleze rege al creaţiunei. In această luptă pentru existenţă elementară, bărbatul şi-a asigurat graţie forţei sale fizice partea leului, devenind zeul fiinţa adorată, sublimă, iar pe femee clasând-o ca fiinţă inferioară, robită, mentalitate care se simte, însă şi azi la feminiştii hotărâţi, la care nu e decât „o curtenzie pudrată din mila Majestăţei sale bărbatului".

Cu ironie remarcă conferenţiarul, că în ţara noastră, democraţilor şi feminiştilor li-e carecum ruşine de aceste sentimente ale lor...

Rând pe rând oratorul scoate în evidenţă toate relele cari au decurs altădată şi mai ales acum, când se cere sforţarea uriaşă a întregei omeniri, din aservirea celei mai mari părţi a ei, prin menţinerea femeei în stare de inferioritate.

Pentru dânsa societatea şi-a fabricat o morală cu totul alta ca pentru bărbat; în căsătorie ea trebue să promită supunere, după ce această căsătorie prin plaga dotalizmului devine o simplă afacere, iar femeia o păpuşă sexuală, o fiinţă accesorie atrofiată, înstrăinată dela progresele largi ale societăţei civilizate. Ce paradox ca acestei fiinţe să-i încredinţezi educaţia copiilor!

Se reproşează femeei dragostea ei pentru panglici şi dantele dar nu umbla şi bărbatul în dantele până la Revoluţia franceză, când viaţa lărgindu-se, i-a părăsit?

Fana femenistă a societăţei, va veni adusă de o parte de industrialisarea şi îngreunarea vieţei, care cheamă tot mai mult pe femeie la conlucrare comună cu bărbatul, de altă parte, de curentele profund umanitare care unesc într'o simpatie universală, alături de cei tari şi privilegiaţi, pe cei slabi şi nedreptăţiţi. In această fază care vine negreşit, nu vom mai vedea anomalia ţăranului analfabet exercitându-şi dreptul de vot pe când femeei culte, titrate chiar i se refuză acest drept. Femeia va fi chemată ori-unde va fi nevoie de o bună şi cinstită gospodărie; ea având cuvânt în cârmuire vom avea poate era de pacifism vicată. Iată atâtea motive pentru ca societatea să devie feministă.

Auditorul mişcat şi-a manifestat prin aplauze călduroase mulţumirea faţă de conferenţiar.

Ruth.

NU FĂ CURĂ DE
UNTURĂ DE PEŞTE
DE CÂT CU
EMULSIA RACOVITZA

ESTE CEA MAI ACTIVĂ ŞI CEA MAI PLĂCUTĂ PREPARAŢIUNE CU UNTURĂ DE PEŞTE. EA ESTE PRESCRISĂ DE TOATE SOMITĂŢILE MEDICALE DIN ŢARĂ

FALIMENTUL PEDAGOGIEI

La Cernăuţi s'a înfiinţat prin câteva restaurante şi lăptării nişte maşini automate cu o construcţie şi un scop sui generis. Nu e vorba de aparate americane cu deviza „Serveşte-te singur", care în schimbul monedei aruncate în crăpătura automatului, îţi servesc un dejun complect, scutindu-te de chelneri, şi economisindu-ţi un timp preţios: aici de nenorocitele maşini, care încep să urle disperat „La Donna e mobile", când ai avut imprudenţa să le provoci cu un leu sau doi.

Nu; automatul din Cernăuţi e mult mai ingenios, şi nu urmăreşte scopuri practice sau artistice, ci mai degrabă... educative. Arunci o monedă de cincizeci de bani — (tot sunt bune la ceva noile monede divizionare!) în automat, apeşi pe un buton, şi moneda cade într'un recipient, care are o crăpătură la fund. Dacă moneda cade tocmai în deschizătura ceia, jucătorul a câştigat şi capătă dublul sumei riscate. Bine înţeles că proprietarul automatului şi nu jucătorii sunt în câştig.

Presa din Cernăuţi semnalează faptul, că toţi şcolarii se dedau cu frenezie noului sport, legând cartea de gard şi petrecând zi şi noapte în acele localuri spre a încerca norocul. Deoarece banii de buzunar nu le ajung, tinerii jucători caută să-şi procure parale pe ori ce cale, vânzând cărţile didactice şi chiar hainele lor.

Aşa dar, după cinematografele cu filme pedagogice ca „Harry Piel" sau „Misterul casei galbene", după editurile cu beletristică a la „Izgonită în noaptea nunţii", iată că mai avem încă un nou mijloc pentru educarea tineretului, pregătitor la tripou şi cazino.

Unde sunt timpurile, când elevii şcolilor primare, gimnaziştii şi liceenii îşi mai petreceau orele libere, jucându-se de-a potera şi haiducii de-a baba oarba sau oina? Când mai citeau, cu ochii scânteetori, obrajii aprinşi şi sufletul entuziast pe Iules Verne, sau pe Bucura Dumbravă?

Tineretul de astăzi—bărbaţii

INFORMAŢII

Mâine 29 Ianuar este ultima zi pentru înscrierea în listele de alegători la Senat a celor omişi.

Termenul pentru înscriere la Cameră expiră la 2 Februar.

Administraţia Comunală din Tg. Frumos a intervenit la Prefectura de judeţ, cerând înfiinţarea şi în acea comună a unui oficiu de închiriere.

Astă seară se va reprezenta la Teatrul Naţional „Princesa Iedepărtată" prelucrare în versuri de Mihai Codreanu după Edmond Rostand.

Duminică 29 Ianuarie, matineu „Magda" seara Othello.

Marţi 31 Ianuarie „Tereza Raquin" premieră.

Biletele la agenţia Braşou.

La 6 Februarie se va serba cu mare solemnitate patronul Seminarului Veniamin

La serbare va lua parte şi I. P. S. S. Mitropolitul Pimen.

x In astă seară, are loc în saloanele societăţei de sport şi gimnastică, balul dat de această societate.

Tot Iaşul şi-a dat întâlnirea la acest bal.

x Preşedinţii şi membrii comisiilor interimare, din comunele Rediu-Mitropoliei Baci mi şi Ungheni, şi-a înaintat demisiile Prefecturei de judeţ.

Societatea Colonia Şcolară roagă pe d-nii Directori şi Directoare ai şcoalelor primare din localitate, să ridice de urgenţă de la d-na d-tor cantitatea de 4 kgr. untură de peşte ce societatea a repartizat fiecării şcoli pentru copiii debili.

Orele de ridicare în fiecare zi între 10—11.

La 29 a lunei are loc în capitală congresul proprietarilor urbani.

D. avocat Axenti a plecat aseară la Bucureşti, ca delegat al sindicatului proprietarilor urbani din localitate.

x **Muzica de cameră.**— Audiţia a 8-a care n'a avut loc Mercuri 9 seara din cauze cu totul neprevăzute şi cunoscute abia în ultimul moment, va avea loc negreşit Mercuri 1 Februar, seara la orele 9 jum. precis. Aula va fi bine încălzită. Pe program Quartete de Tschaikovsky, Borodin şi Dvorak, executate cu succes în cursul stagiunei.

D-nii P. Fântânaru, prefect de judeţ, şi Antonom Georgescu, prefect de poliţie, s'au înapoiat aseară în localitate, venind din Bucureşti, unde au depus cuvenitul jurământ.

Ambii prefecţii şi-au luat azi dimineaţă posturile în primire.

La Biblioteca Universităţei sânt vacante două locuri de servitor.

Ministerul de Finanţe a hotărât să nu considere ca ipotecii sumele împrumutate pe poliţe în cont curent şi garantate prin ipoteci.

Pentru acestea se va încasa impozitul de 12 la sută în loc de 15 la sută.

Ateneul Popular din Păcurari — Va aranja Duminecă în 29 Ianuarie c. ora 3 p. m. în sala Liceului Internat (str. Toma Cozma) *1-a şezătoare cultural-artistică* cu următorul program:

1) Datoria Noastră, conferinţă ţinută de d-l profesor universitar I. Simionescu.

2) Reţeta Secretelor, comedie într'un act, jucată de artiştii Teatrului Naţional.

3) D-l Teodorescu, profesor la conservator, va cânta cu violoncelul.

4) Corul Ateneului din Tătăraşi va executa, sub conducerea maestrului Popovici, cântece naţionale în voci mixte.

Pentru direcţia generală a poştelor.— Eri 27 Ianuarie am primit la Iaşi o carte poştală expediată din Paşcani în ziua de 21 Ianuarie; Adică, pentru a parcurge o distanţă de 80 km. i-au trebuit şapte zile, tocmai timpul în care Dumnezeu a creat lumea.

Şi direcţia poştelor n'are aici măcar scuza înzăpezirei trenurilor, căci pe distanţa Iaşi-Paşcani circulaţia n'a fost întreruptă.

„Uniunea Evreilor Pământeni" secţia Iaşi aduce la cunoştinţa cetăţenilor evrei neînscrişi sau omişi din listele electorale, ca să se adreseze pentru a fi înscrişi în liste în mod gratuit, următorilor domni avocaţi: H. Gherser. Strada Gh. Mârzescu 26 şi Kiva Orenştein, Strada Lăpuşneanu 10.

Comercianţii cari doresc să aducă din Bucovina mărfuri în vagoane întovărăşite de un personal de toată încrederea, sunt rugaţi să se adreseze la cel mai de seamă Institut „*Fiducitate*" în Cernăuţi, str. Regina Maria No. 14 (Mathildenhof). Acest institut preia încărcarea în vagoane, aşa că plecarea lor se face în cel mai scurt timp şi sub cea mai complectă garanţie.

Adresa telegrafică: „Fiducitate" Cernăuţi.

Macaby — Asoc. „Macaby" aduce la cunoştinţa membrilor că Duminecă 29 Ianuarie, ora 2 p. m. va avea loc o adunare generală în localul Cercului Zionist str. Brătianu 166.

La ordinea zilei chestiuni foarte importante.

Un început de incendiu a izbucnit eri la regimentul 13 Ştefan cel Mare. Focul a luat naştere de la un coş şi s'a întins asupra unei camere, în care se găsea câţiva saci cu ovăz.

Focul a fost curând localizat.

Tot ieri, un incendiu a izbucnit într'o odae din curtea Primăriei.

Focul a fost localizat de personalul Primăriei.

SPECTACOLE

— Cinema ELISABETA soc Mărăşti. Astăzi în matineuri la ora 3 şi 5 jum. se reprezintă a 2-seria din ORFANA "L'orpheline" splendid Cinema roman, de Louis Feuillade autorul filmelor Judex, Tih-Min, Barabas şi „Copiii Prigoniţi" Artiştii din aceste drame interpretează rolurile cinema-romanului „Orfana. 6 acte — 3500 metri.

Cel mai nou număr din Gaumont-Journal şi o delicioasă comedie complectează programul bogat.

Teatru Cinema SIDOLI.— Astăzi şi în zilele următoare LE SECRET DE ROSETTE-LAMBERT (Secretul Rosettei Lambert) puternică dramă în 8 colosale acte.

Răsfăţatul comic francez Zigoto apare într'o nouă comedie americană în 2 acte.

Cinema-MODERN.— Astăzi în matineuri şi seara seria 2-a CALAREŢUL fără CAP după opera romancierului francez Ponson de Teraille 6 acte. Odată cu această serie, începe reprezentarea grandiosului Match de Box Carpentier-Dempsey care a avut loc la New-York acum 4 luni şi la care au luat parte peste un milion de oameni.

ECOURI

Asociaţia sportivă şi muzicală „Hacoah" Iaşi aduce la cunoştinţa membrilor săi că Duminică 29 Ianuarie orele 10 dim. va avea loc adunarea generală. La ordinea zilei: Darea de seamă asupra activităţei din anul 1921 şi alegerea noului comitet.

ULTIME INFORMAȚIUNI

x Pustiul din lăzile tezaurului continuă a fi îngrozitor. Până și soldații nu și-au mai primit din Octombre cei câțiva lei pe lună pentru câte un supliment de pâine și tutun.

La multe oficii poștale, mandatele poștale au rămas în urmă cu achitarea cu mai mult de o lună. Din această cauză, cei interesați nici nu mai fac uz de mandate poștale și cu mari sacrificii s'au adresat băncilor ca să le facă serviciul micilor plăți, cel puțin pentru interior.

x D. Nicu Cenanău s'a înapoiat în localitate venind din Bucuresti. D-sa va convoca o întrunire la clubul democrat, pentru a comunica membrilor, Cartelul încheiat de d. Take Ionescu cu d. N. Iorga.

La rîndul său, d. Ifrim, va convoca pe naționaliști-democrați, pentru a li comunica acelaș fapt.

Va urma apoi o consfătuire comună a ambelor grupuri, pentru a fixa candidaturile.

❑ **Situația politică din Botoșani.** — *Ni se comunică din Botoșani că acolo este mare ferbere, între cadrele politice ale tuturor partidelor, și printre aceste cadre se fac multe mutări dintr'un partid în tr'altul.*

D. Vasile Isăcescu, fost prefect și primar, și farmacistul Niculescu, fost primar, împreună cu alți câțiva tovarăși de luptă, au demisionat din partidul conservator-democrat și-au declarat că în alegeri vor sprijini lista guvernului.

La câmpul averescan, o însemnată emigrare către câmpul țărănist. Se zvonește că chiar fostul prefect averescan, profesorul Irimescu, care a organizat partidul averescan din județul Botoșani se gândește să treacă în lagărul țărănist.

La clubul liberal activitatea se desfășoară, deocamdată pentru numirea de noi comisiuni interimare în comunele rurale, în vederea întăririi mașinei electorale. In primirea candidaturilor pentru parlament, mare zarvă.

Foarte mulți candidați dintre cei din oraș și cei dela țară. Pe deasupra centrul voește să impue pentru cameră candidatura prințului Jean Calimaky, care la centru e înscris în partidul liberal, iar la Botoșani este omul tuturor partidelor, date fiind, pe lângă institutul Sofian, și imensa, sa avere personală. Clubul cere să cunoască în prealabil suma pe care prințul este dispus s'o pue la bătae.

Clubiștii își dau socoteală că totul se va hotărâ de centru, în înțelegere cu d-nii I. Simionescu și Alexandru Smelt.

Bătrânii liberali, ca d-nii Alexandru Enacovici, Ficșinescu, Săvinescu vor declara pasivitatea.

x **Toți Proprietarii Urbani, atât cei înscriși în sindicat cât și cei neînscriși, sunt rugați a veni ÎNTRUNIREA de DUMINICA 29 IANUARIE a c. ORA 5 p. în localul Sindicatului din str. Cuza-Vodă No. 52 (intrare prin boltă) urmând a discuta și hotărâ dacă să pue listă de candidați în alegerile actuale, sau să carteleze cu vre-unul din partidele existente.**

Instalarea noei comisiuni interimare

La ora 11.30 a avut loc instalarea noei Comisiuni interimare.

In sală, foarte multe lume. Asistă mai mulți membri ai foastei administrațiuni, în frunte d-nii Lascar. Borcea și Herovanu. Participă și d. Tăutu. fost ajutor de primar sub administrația d-lui Pogonatu.

D. Făntănaru, dă cetire decretul regal pentru numirea Comisiei interimare.

Noui Consilieri depun jurământul cuvenit.

D. *Fântănaru*, zice că prin numirele făcute, guvernul a dat Iașului ceia ce-i lipsește de mai mult timp.

Nu vă refer la ultima administrație, a cărei guvernare a fost de scurtă durată. Guvernul a ținut să dea Iașului o administrație capabilă și cinstită, și garanția puternică este în președintele acestei Comisiuni și ai vrednicilor săi colaboratori. Nevoile Iașului sunt mari, munca voastră va fi mare dar veți avea sprijinul guvernului, care va face pentru Iași, acela ce a făcut în 1919. Veți avea și sprijinul ieșenilor, conștienți și dornici de a vă vedea la muncă. Vă felicit și răspundeți cu toții la înălțimea Iașului, atât de încărcat dar tot atât de glorios.

D. *Gh. Lascar*, felicită pe noui membri ai comisiei interimare, și zice că predă Primăria, așa cum a găsit-o.

D. Eugen Herovanu, noul Președinte al comisiei interimare, zice că luând dsa cu colegii săi administrarea comunei, și-au dat seamă de greutățile ce sunt. Războiul a adus atât de grele probleme, mai ales în Iași, care a suferit atâta. Iașul este chemat azi la un mare rol și politic și economic.

Vă dați seamă să privim cu îngrijire greutățile. Sprijiniți pe concursul guvernului, și dragostea noastră pentru acest oraș, indisolubil cu sufletul nostru. Nu e momentul de a defini programul nostru,— dar pentru realizarea îmbunătățirilor necesare ale orașului, vom aduce toată munca noastră, dar vom căuta să ne folosim de toată munca de ieiure, acolo unde războiul a lăsat urme adânci.

In toate părțile trecem prin o prefacere totală, ne vom folosi chiar de o experiență într'o țară, unde o generație sacrificată, pregătește poate viața de mâne.

Mulțumind fostei administrațiuni pentru munca depusă, cere funcționarilor de a continua munca devotată pentru comună.

Roagă pe cetățeni să dee toată încrederea actualei administrațiuni, căci este vorba de mari lucrări și de creațiuni noi, de o refacere integrală și este nevoie ca în acțiunea noastră să avem sprijinul tuturor.

Și acum zice d. Herovanu un cuvînt pentru presă, care ne cunoaște, în mijlocul căreia am fost.

Presa are un mare rol, azi și mai covârșitor.

Are dreptul la cea mai largă critică, dar să nu uite că făcând o nedreptate cât de mică unui administrator cu răspundere, face un mare rău.

Rog presa să-mi dea tot concursul.

Cetățenii adunați aplaudă— solemnitatea e terminată.

❑ **Sindicatul PROPRIETARILOR URBANI din Iași îndeamnă pe toți membrii lui, precum și pe cei neînscriși în sindicat, de a cerceta listele electorale afișate, și în caz de omisiune sau de neînscriere, să adreseze cererile pentru înscriere județătoriilor respective, cel mai târziu până la 29 Ianuarie a. c. ac i cari votează la alegerile pentru SENAT. Și cel mai târziu până la 2 Februarie a. c. cei ce votează la DEPUTAȚI,**

Comitetul

Dactylografă

caută post.

A se adresa la ziar sub V.

Serviciul telegrafic și telefonic

AL ZIARULUI „OPINIA"

TEXTUL DECRETULUI

— pentru noul regim al cenzurei —

BUCURPȘTI.— In consiliul de miniștri ținut aseară s'a căzut de acord asupra modalității de ridicarea a cenzurei.

D-l G. G. Mârzescu, ministrul muncei a fost însărcinat cu redactarea decretului regal în următorul cuprins.

Art. I.— Se ridică cenzura preventivă pentru presa cotidiană și periodică, în cuprinsul regatului, afară de zona militară în atingere cu frontiera, în care se aplică starea de asediu.

Rămâne interzisă publicarea atacurilor contra Coroanei, contra formei actuale de guvernământ, contra armatei, contra puterilor amice, precum și exercitarea la revoltă sau contra ordinei legale.

In caz de abatere, se va face represiunea conform cu legile și cu decretul No. 2798 din 14 August 1916 asupra stării de asediu.

Art. II.— Intrunirile sunt libere, conform cu art. 26 din Constituție și legile în vigoare.

Presa cotidiană și periodică, programele, manifestele și afișele electorale, precum și publicațiile de orice natură, nu mai sunt supuse autorizării preventive a cenzurei.

Insă fiecare rămâne răspunzător de abuzurile ce va săvârși în exercitarea acestor libertăți, în tva e cazurile prevăzute de Constituție, codul penal, și celelalte legi în vigoare.

Art. III.— In zona militară, pe tot timpul campaniei electorale, comandamentele militare vor lua măsurile necesare pentru asigurarea liberei propagandei electorale.

Art. IV. — Miniștrii noștri, secretari de stat la departamentele internelor, războiului și justiției, sunt însărcinați cu executarea acestui decret.

*

In ce privește cuvintele „legile în vigoare", d. Mârzescu a declarat ziariștilor că e vorba de legile ordinare și nu de cele excepționale.

*

Ca urmare a decretului de mai sus, s'a dispus ridicarea oficiilor de cenzură în toată țara.

GUVERNUL ȘI REPREZENTAREA PROPORȚIONALA

București. — In sânul guvernului se accentuiază tot mai mult o nuanță care care ca reprezintarea proporțională să fie regimentatală ca în Franța, conform proiectului reacționar al lui Clemenceau, adică să beneficieze de proporționalitate numai candidații care au întrunit majoritatea voturilor exprimate.

O asemenea măsură ar falșifica reprezentarea populară.

Anglia si Grecia

București.— Noul ambasador britanic la Atena și-a luat postul în primire fără a-și prezinta scrisorile de acreditare regelui Constantin,

Aceasta se interpretează în sensul că Anglia încă n'a recunoscut pe rege,

x **Dificultățile ce sa fac opoziției.**— De la organizația partidului țărănesc din Podul-Iloaie, primim următoarele:

„In numele comitetului organizator a balului din 29 Ianuar a. c. în Comuna Podul-Iloaie, aduc la cunoștință următoarele;

Deși avem aprobarea Ministralui Muncii din 21 | XII | 921 pentru autorizare și confirmarea direcției școalei israelite în privința sălii, cu adresa No. 129 din 23 | XII 921 totuși suntem siliți a amâna serbarea pentru altă dată ce vom fixa-o ulterior, din faptul că aceași direcție ne revocă aprobarea cu adresa No. 162 din 24 Ianuarie a. c. sub motiv că „din ordin superior, nu mai are permisiunea a ținea sala pentru serbări, baluri ori întruniri", deși până acuma, a servit în acest scop.— De unde vine ordinul, îl pricepem E de ordin politic. Neavând altă sală, ne supunem și vom trage concluzii.

Vă rog a luștiința pe cei ce au luat bilete ca să nu mai vie Duminică și să păstreze biletele că sunt valabile pentru o altă și ce vom aranja-o prin comitet. Deasemenea păstrați și obiectele pentru bazar întrucât la ideia noastră nu renunțăm, ci suspendăm cumei din cauză de forță majoră ținerea întâlnirei noastre.

Directorul serviciului sanitar

București.— D. dr. Proca a fost întrebat telegrafic dacă acceptă demnitatea de director general al serviciului sanitar.

Este sigur un răspuns afirmativ.

Programul financiar german

București. — Cancelarul Wirth a făcut un expozeu în Reichstag, asupra programului financiar al guvernului.

Imprumutul forțat va acoperi cheltuelile bugetare din 1922, afară de poștă și căi ferate,

Impozitul pe câștiguri se ridică la 2 la sută. Se vor urca taxele pe cărbuni, zahar etc.

Regele Alexandru spre București

București.— Din Belgrad se telegrafiază că Regele Alexandra, însoțit de primul ministru Pasici și de ministrul de externe Ninciei, vor sosi la București la 20 Februar.

La instalarea noului guvern, un cordial schimb de telegrame s'a produs între d-nii Brătianu și Pasici.

Guvernul și evreii

București. — Față de zvonurile răspândite, guvernul dezminte că ar intenționa să facă vre o modificare în situația evreilor.

Drepturile câștigate sînt definite.

FRIEDA STERNBERG
MORITZ SCHWARTZ
Logodiți
Galați Iași

In locul oricărei alte înștiințări.

CONSFĂTUIREA PARTIDULUI NAȚIONAL DIN CLUJ

— Ardelenii nu vor recunoaște Constituanta de partid.—Expunerea d-lui Iuliu Maniu —

București.— Ieri după amiază la ora 3, a avut loc la Cluj adunarea comitetului executiv al partidului Național, cu reprezintarea comitetelor județene.

Erau prezenți toți luptătorii ardeleni, în frunte cu d-nii Maniu, Vaida Ciceo Popp. Valeriu Braniște, M. Popovici, preot Agârbiceanu. Sever Dan etc.

D. Iuliu Maniu face un expozeu asupra situației:

Partidul național a propus un guvern de concentrare, crezînd că faptul acesta e posibil. S'a intrat în pertractări cu liberalii și pe tot timpul tratativelor, liberalii ne-au recunoscut nouă dreptul de a administra Ardealul. Ei ne făceau mari concesii atunci când guvernul generalului Averescu se ținea tare. Apo. pe măsură ce guvernul slăbea, liberalii deveneau tot mai agresivi în ofertele lor. Au mers până acolo încât la constituirea guvernului Take Ionescu, ne-au disconsiderat cu totul și ne-au făcut niște propuneri pe care noi cu toții le-am respins cu indignare.

Liberalii stăpineau situația Guvernul de concentrare nu se putea face.

*

Mai departe, d. Maniu spune:

Nimeni nu poate contesta Regelui dreptul de a chema la cîrmă un partid sau altul. Dar voința regelui trebue să fie în acord cu voința neamului și să se inspire de la dînsul. Ceea ce vrea țara, trebue să constitue o pildă pentru Suveran.

Acest lucru n'a fost observat, cînd s'a încredințat partidului liberal puterea.

Noi vom lupta cu toată energia în alegeri și trebue să izbândim. Partidul Național este puternic și are o situație mult mai bună decât acum doi ani, la venirea guvernului Averescu.

*

Nu putem să admitem caracterul de constituantă pentru un parlament făcut de un singur partid.

Pentru noi va fi nulă o constituție aleasă de o asemenea parlament, pe care liberalii vor să-i facă o creațiune a lor.

*

După expozeul d-lui Maniu, s'au elaborat măsurile de organizare necesare pentru lupta electorală.

Au mai fost cooptați câți-va membri în comitetul executiv.

Moartea unui ziarist

București.— Astăzi a încetat din viață în localitate bătrânul ziarist Lupu Dichter în vrâsta de 67 ani.

Lloyd George contra diplomației secrete

București. — Face senzație pretutindeni declarațiunea d-lui Lloyd George în contra diplomației secrete. Premierul englez cere conferinței de la Genua să facă discuțiunile pe față, în cunoștința popoarelor,

Inmormântarea Papei

Bucurrești.— Corpul Papei a fost depus în 3 sicrie: unul de chiparos, unul de zinc și unul de ulm, și apoi înmormântat în cripta bisericei Sft. Petru, alături de mormântul reginei Cristina.

Anuncin

Se caută o bună dactilografă și corespondentă în limbile română, germană și franceză.

Ofertele se primesc la administrația ziarului sub No. 63.

Briliante, Diamante, Aur, Argint, Platină, Bijuterii cu pără
SUSSMANN
Str. Ștefan cel Mare
29 Etaj
deasupra magazinului „La Romașcanul"
orele 2—6 p. m.

SAMY BRUCK
Str. Ștefan cel Mare No. 13 vis a-vis de Str. Lozonschi
Este continuu și bine asortat cu mărfuri de *Manufactură, Galanterie, Articole de toaletă pentru bărbați și copii.*
Mătăsuri, Atlas pentru plăpumi, cati fe, lenjuri pânzeturi, drilari, panamale, căpătușeli. pichetari, citeri, ete. etc.
Mare asortiment în ciorapi și mănuși, cămăși, guiere manchete, cravate batiste etc.
Tricotage rochițe și hăinuțe de copii, etc. etc,
Zilnic noutăți,
Reducere de 20 la sută

✝

Intristații: Carolina soție, Iosefina, Anghelina, Virginia și Iosif Vella Copii, familiile Vella Ramedez, Delii, Buhageac, Kirlacovschi, Tată, socru, frați, cumnați, și nepoți, au nemărginita durere a vă anunța încetarea din viață a iubitului lor

Georges Vella
în etate de 45 ani

decedat în ziua de 27 Ianuarie 1922. Inmormântarea va avea loc Duminică 29 Ianuarie ora 2 jum. la Biserica catolică de unde va pleca cortegiul.

Rog atențiune

Toți comercianții din Iași, care posedă cremă de ghete, stricată, să se adreseze printr'o c. p. în str. Uzinei, 56 și vor căpăta contra unei plăți mici pentru duzină, cremă bună.

Se primesc și comenzi de cremă de ori-ce culoare.

Nu se primește mai puțin de o duzină.

I. MARCU
Iași str. Uzinei 56

Teatrul LYRIC
Comp. de operete Lerescu-Friedman
Astăzi Sâmbătă 28 Ian.
MATINEU ora 4 p. m.
Borg mir dan Veib
SEARA ora 9
DAS TORALE

19)

AVENTURILE DETECTIVULUI NICK CARTER

Misteriile unei Nopţi

SAU

Fata furată

Şi cât ai clipi, sări pe fereastră, de acolo jos; deschise uşa fără a fi văzut şi se strecură afară. Apoi străbătu culoarul îngust, trecu cealaltă odae ş'apoi grăbit, scoborî scara.

Şi aici n'ajunsese jos când auzi pe Makiln sunând.

Aşteptă puţin, pentru a nu da de bănuit c'a răspuns prea curând şi se urcă iar. Dar iată pe Makiln şi Culter apărând în susul scării.

— James, ieşi pentru puţin, spuse Makiln.

— Bine, domnule! spuse Nik, scoborându-se şi deschizându-le uşa de la eşire.

Şi când se lasă, Makiln spuse:

— Dacă întârzii mai mult de o jumătate de oră, să mă aştepţi.

— Bine, domnule! repetă respectuos Nik.

Impinse zăvorul şi încuie.

Intors în sufragerie, găsi pe servitor mort de oboseală, atât te ţinuse mâinele în sus, iar Arizona Iake fuma o ţigară la ultimul pahar de vesky.

— Spune, amice, spuse Iake; ţi-e mănoasă meseria?

Eu aşi vrea s'o îmbrăţişez pentru totdeauna, bine înţeles dacă mă primeşti.

Nik n'a răspuns, s'a desbrăcat de haina şi cravata împrumutată şi şi-a scos peruca.

Apoi a poruncit servitorului să-i aducă săpun şi apă.

— Dumneata, Iake, să! ne întovărăşeşti. Şi tu cu băgare de seamă să nu-ţi scape.

Iar după ce ei s'au reîntors, Nik şi-a scos fardul şi s'a îmbrăcat cu hainele sale.

— Ş'acum ce mai facem? întrebă Iake.

— Mai avem multe de făcut, spuse Nik. Nu pot să-ţi vorbesc aci. Să vedem mai întâi de nătărăul ăsta.

Nu-l vom face nici un rău, dar trebue să-l oprim ca el să nu ni-l facă nouă.

Nik zise pe om să se aşeze pe un scaun, apoi îl legă bine, îi puse căluş în gură, deci îl făcu neputincios.

Apoi eşi cu Iake în stradă.

— Cel dintâi lucru de făcut e să mergem în strada 56, la intrarea în parc. Trebue numai decât s'ajungem înaintea lui Culter şi-a oamenilor lui. Poţi alerga?

— Mai iute ca un epure, răspunse Arizona.

— Atunci haide! strigă Nik, pornind ca o săgeată.

Cu toată declaraţia făcută, Arizona Iake; fu repede întrecut de Nik, apoi trebui să umble îngăduială.

— Te-am crezut mai iute la fugă decât un iepure, spuse Nik, lăsând-o mai domol şi râzând.

— Cu dumneata nu-i de glumit, răspunse Arizona Iake. Eşti un adevărat epure, şi eu nu m'am luat niciodată la întrecere cu dânşii!

Şi tot mergând aşa, cei doi ajunseră curând la locul cu pricina.

Ascunzându-se pe după nişte tufe, ciuliră urechile.

Se auzi un zgomot de paşi. Nik ghici că-i trapa lui Culter.

— Iată-i! spuse lui Arizona Iake. Nu te mişca.

Priveşte numai, şi cu mâna pe trăgaciu!

In clipa asta, un om se ţupilă foarte aproape de ei.

Arizona Iake întinse revolverul, dar Nik îl opri.

Era Patsi.

— Te-am văzut fugind, şefule, şi iată-mă! Patru oameni se îndreaptă încoace.

— Sunt de-ai noştri, spuse Nik încet. Vor să oprească trăsura lui Amory, unde-va, pe aici pe aproape, şi s'o răpească pe Grace Amory. Sunt vesel că te văd aici. Vom avea de-a face cu 3 protivnici, se prea poate şi cu patru.

Dar e drum, s'apropiau patru oameni, şi convorbirea se stârşi.

Şefu le făcu semn să tacă şi toţi priviră în jur.

Şi de oare ce nimic deosebit nu se vedea, le făcu semn să-l urmeze, şi toţi se îndreptară spre o cotitură, în dosul căreia se ascunseră.

— Să-i urmărim! şopti Nik. Dar încet, pe cât ne este în putinţă.

Şi strecurându-se pe după tufişuri, îndemânatici în a se folosi de orice pentru aşi ascunde înaintarea, ajunseră foarte aproape de cei 4 indivizi.

Aci, acel care părea să fie şeful, aşeză pe unul din oameni într'un colţ, pe doi de partea cealaltă, şi le dete oarecari instrucţiuni, pe care detectivii nu le putură auzi.

Apoi se întoarse înspre parc şi o luă la fugă.

— Nici nu se putea o ascunzătoare mai bună pentru pândă ca cea pe care o avem, spuse Nik.

Când va sosi trăsura domnului Amory, să fim cu băgare de seamă şi să ne luăm după ea, până la locul unde se va opri.

Şi după ce stete puţin pe gânduri, adaugă:

— Eu pun rămăşag, că Şik va sosi cu trăsura.

— Va fi o bombă mai mult, spuse Arizona Iake.

— Ş'am ţintaş care nu dă greş, spuse Patsi.

Ş'apoi se puseră la pândă.

(Va urma)

FOTOGRAFII

artistic executate cu preţ mai dest obţineţi la **Fotografu Curţei Regale**

WEISS

Iaşi, Piaţa Unirei

Lecţii de piano

predă elevă de conservator. A se adresa la ziar.

Magazinul „Cristal"

PIAŢA UNIREI

Mare asortiment de *porcelanuri sticlării*, şi **VASE DE BUCATARIE**, calităţi superioare.

IN FIE-CARE SÂMBĂTĂ, mare reducere la diferite mărfuri.

„OPINIA" IN ŢARA

Dorohoi

Mamă criminală.—De un timp încoace pruncuciderile abundă în judeţul Dorohoi.

Astăzi avem de înregistrat o pruncucidere comisă în împrejurările următoare:

Natalia Gh. a Ruxandei, din comuna Buda, întreţinând relaţiuni de dragoste cu flăcăul Mihalache Gh. Gherman, a dat naştere unui copil de sex femeain, a zis fructul păcatului ei. Dânsa a ţinut două zile cadavrul pruncului în casă, după care, fiindu-i teamă că va fi descoperit, l'a dus în timpul nopţei în ţarina câmpului, ascunzându-l într'o grămadă de spini.

La interogatoriul ce i s'a luat criminala mamă susţine că a născut în adevăr copilul viu, dar că dânsul a murit singur, după câteva ore.

Starea numitei fiind gravă, dânsa a fost internată la spitalul din Târnauca, unde totuşi este ţinută sub pază, urmând să fie depusă, îndată ce starea sănătăţii sale va permite aceasta.

Morţi de ger.— De câteva zile domneşte la noi un ger din cele mai năpraznice.

Gerul a făcut chiar şi victime omeneşti.

Din comuna Lunca vine vestea că trecătorii au găsit îngheţat într'un şanţ cadavrul locuitorului Dimitrie Sprinceană, de fel din satul Pilipăuţi.

Ancheta făcută a stabilit că numitul fusese la Herţa unde s'a c'am întrecut cu băutura şi pornind la drum, pe acest timp geros, a fost apucat în drum de un acces de epilepsie şi a căzut jos mort.

De asemenea a mai murit şi la Movila o femee, pe care gerul a prins'o pe drum.

Ştiri politice— Duminică 29 curent se va întruni comitetul executiv al partidului liberal, dimpreună cu preşedinţii organizaţiilor din judeţ, pentru a se fixa candidaturile la apropiatele alegeri pentru parlament.

Intrunirea se va ţine sub preşedenţia d-lui G. A. Vasescu.

Nu se ştie încă nimic pozitiv în ceea ce priveşte atitudinea opoziţiei. Se crede totuşi că dacă opoziţia se va uni în alegeri, atunci situaţiunea guvernamentalilor din Dorohoi devine dificilă.

Diverse.— Se dă ca sigură numirea d-lui doctor Al. Asanescu, medicul plăşei Başeu, în funcţia de medic primar al judeţului Dorohoi, în locul regretatului doctor Octav Racoviţă, mort dăunăzi la Iaşi.

Omega

Băiţi

Cum călătoreşte d-rul Rakovski.—Un refugiaţ de peste Nistru ne povesteşte cum trăiesc căpitenille bolşevice sub regimul sovietic,

Este vorba despre cunoscutul Dr. Racovski, comisarul Poporului pentru Ucraina,

— Eram la Odesa, când a sosiţ împreună cu câţi-va delegaţi socialişti italieni şi sora d-rului Rakovschi.

Comisarul Poporului Ucrainei şi-a anunţat şi el sosirea la Odesa, spre a vedea pe sora sa.

Până la sosirea acestora, s'a căutat peste tot un interpret, care să facă pe translatorul între delegaţii italieni şi comisarii din Odesa, pentru că nici unii nici ceilalţi nu ştiau de cât limba lor maternă,

Cum eu cunosc bine atât limba rusă cât şi cea italiană m'am oferit să fac pe translatorul.

Am fost purtat peste tot unde mergea delegaţii italieni şi deci şi la gară când a sosit trenul special cu d-rul Rakovschi.

A vă spune ce era cu acel tren, ar fi să fac o descriere fantastică, Nici Ţarul Rusiei nu călătorea în vagoane mai luxoase.

Vagonul de primire era acoperit de blănuri şi covoare scumpe şi flori,

Apoi vagonul de lucru, ocupat de 6 dactilografe mai frumoase de cât cadânele favorite ale Sultanului Turciei.

In fine era un vagon bae, un vagon restaurant şi un vagon de dormit. Trenul mai cuprindea şi-un vagon de gardă unde devotaţi de ai d-rului Racovski făceau de pază.

Inainte nimeni nu ar fi cutezat să călătorească aşa cum am văzut călătorind pe d-rul Racovschi. Iată ce e bolşevismul în Rusia încheie convorbitorul meu.

PUBLICAŢIE

Se aduce la cunoştinţa generală că în ziua de 16 Febr. 1922 ora 11 a. m. se va ţine licitaţie la Direcţiunea II Regională C. F. R. din strada Vasile Conta No. 9 Iaşi, pentru aprovizionare de traverse ordinare şi speciale de stejar predabile franco în una din gările reţelei c. f. r., aşezate în stive regulate şi în cantităţile specificate mai jos:

50000 traverse normale principale de stejar categoria I.
100000 idem categ. II.
50000 idem categ. III.

Publicaţiuni mai detailate se găsesc la staţiuni,

Pentru orice informaţiuni a se adresa în toate zilele de lucru la serviciul de întreţinere, strada Cuza Vodă No. 20

OGLINZI

de toaletă, se vând en-gros şi en-detail, conform preţului curent la Fabrica de Oglinzi

Emil Gergher

Iaşi, Str. Palat No. 62

Firme

cu preţuri pe jumătate

pentru comerţ, industrii, birouri, bănci, farmacii, meseriaşi, profesionişti, autorităţi etc. comandaţi la

I. MAX (str. C. Negri 58)

Motoare cu benzină

marca Roth, de 6 şi 12 H. P., de vânzare în condiţiuni foarte avantagioase la

Banca Uniunea Română

Secţia mărfuri

Cinema Elisabeta (Societatea Mărăşti)

Joi 2, Vineri 3, Sâmbătă 4 şi Duminică 5 Februarie reprezentaţii date de

Marele teatru de varietăţi

Compus din 16 numere artistice. Atleţi, acrobaţi, Biciclişti, Pitici eloyni

Mare Balet

O pantomimă splendidă

EŞIREA LUI IOSIF DIN EGIPT executată de 50 persoane

CINEMA MODERN

Incepând de Luni 30 Ianuarie prezentarea celui mai delicios spectacol

Les Femmes Collantes

(Femeile Lipicioase)

După celebra comedie bufă de Leon Gandillot. In rolul prim admirabilul Prince Rigadin 5 acte şi o comedie absolut nouă cu celebrul ZIGOTO, 2 acte

La Ferma Bădărău

— se vinde —

VIN 1919

Calitate foarte bună

ALB CU 6,50 LITRUL

ROŞ CU 5,50 LITRUL

Numai de la 30 litri în sus

Camera de Comerţ şi Industrie circ. 8-a Iaşi

CONVOCARE

Faţă de numeroasele reclamaţiuni ce primim din partea comercianţilor cu privire la sistemul de încasare a impozitului pe cifra de afaceri, care sistem, pe lângă că aduce vexaţiuni comercianţilor, purtându-i adesea-ori cu condicile pela percepţii dar mai sufăr şi o pierdere de timp sensibilă în fiecare lună, pentru plata acestui impozit

CAMERA DE COMERŢ ŞI INDUSTRIE

convoacă pe toţi contribuabilii la întrunirea ce va avea loc

Duminică 29 Ianuarie 1922 ora 10 dim.

în localul Camerei de Comerţ, pentru a aviza la mijloacele dictate de împrejurări.

Preşedinte N. V. Ştefăniu

VITE AMERICANE

(ALBE, ALTOITE)

de un, doi ani, producători direcţi şi butaşi indigeni, din cele mai productive şi aclimatizate în ţară.

Selection Carrière
Chasselas Dore de Fontainbleau
Aligoté
Riesling
Pino, etc.

din Pepinierele **BERNARD & Co.** Soc. Anonimă Tecuci

în Iaşi comenzile se primesc la firma

REISCHER et CRITICO

Str. I. C. Brătianu 147 bis

Dr. Iosif Smilovici

Specialist pentru afecţiunile Pielei, Venerice, Sifilis.

Consultaţii: 3—6.
Duminică: 10—12.
Strada Strossou 6 (fostă Zoe

30 Lei

suta kilograme lemne de foc la depozitul de cherestea

Str. Uzinei 11

Domnişoară

cunoscând maşina de scris, doreşte a ocupa un serviciu după amiază, FARA SALARIU. A se adresa la ziar.

De vânzare

Imobilul din str. Cuza-Vodă No. 16, **Terenul** din str Sf. Andrei No. 43.

A se adresa la „Dacia" soc. de Construcţii str. Falat.

Societatea Anonimă pe acţiuni

Lăptăria Iaşi

Prospect

Pentru a înlesni aprovizionarea oraşului cu lapte şi derivate sănătoase, a preveni marea mortalitate infantilă datorită în mare parte consumărei unui lapte nehigienic, a împiedeca transmisiunea dovedită a boalelor contagioase ca: tuberculoza, febra tifoidă, scarlatina, etc. cât şi a stimula înmulţirea şi îmbunătăţirea soiului vitelor de lapte după exemplul marilor Societăţi similare din străinătate, s'a decis înfiinţarea în Iaşi a unei societăţi anonime pe acţiuni „Lăptăria Iaşi" pentru industrializarea şi comercializarea laptelui şi derivatelor sale.

In Danemarca, Olanda, Elveţia, etc, industria laptelui pe lângă îmbunătăţirea higienei sociale, constitue izvoare mari de bogăţie naţională şi fructifică în condiţiuni cît se poate de bune capitalurile investite în astfel de întreprinderi.

Ţara noastră eminamente agricolă şi în special regiunea noastră bogată în furaje şi reziduuri agricole industriale e menită unei prosperităţi sigure şi pe această cale.

Societatea se va ocupa şi cu colectarea, conservarea şi desfacerea ouălor atât pentru consumul intern cît şi pentru export.

Capitalul societăţei a fost fixat la 2000.000 lei împărţit în 4000 acţiuni a 500 lei fiecare.

Prima emisiune va fi de 600,000 lei.

Subscrierea acţiunilor este deschisă publicului până la 25 Ianuarie a. c. şi se face la ghişeurile Băncei Iaşilor din Iaşi Str. Ştefan cel Mare.

Odată cu subscrierea se va achita primul vărsământ de 30 la sută adică lei 150 de acţiune plus 25 lei de fiecare acţiune pentru acoperirea cheltuelilor de emisiune.

Restul vărsămintelor se vor face la epocile fixate de Consiliu.

Primul Consiliu de administraţie este format din d-nii: C. Crupenschi, Petre Bogdan, Dr, Cazacu, Dr. D. Buzenchi, Dr. Autonom Georgescu, Prof. univ. C. Otin, Ing. Casetti. Prof. univ. Haralamb Vasiliu, Lupu Grinspan, Dr. E. Iliescu şi Alex. Funiac.

Cenzori: D-nii Ion Georgescu, Director Banca Iaşilor, Iancu Hânţişteanu şi dr. N. Grigoriu.

Censori supleanţi: D-nii D. Andarache, Camil Moiăş şi Victor Burghele.

Sanatoriul Dr. TZAICU

IAŞI,—STR. CAROL 20—Telefon 368

Situat în regiunea cea mai frumoasă şi mai higienică a Iaşului s'a reorganizat şi mărit pentru a corespunde cerinţelor actuale.

Clinică chirurgicală perfect instalată. Asepsia cea mai riguroasă. Se practică ori-ce intervenţiune. Adaptat la chirurgia de urgenţă.

Gynaecologie, Ortoedie, Electroterapie, Macanoterapie. Se primesc în consult cu medici distinşi după specialităţi boli interne şi nervoase (excluse boli contagioase şi nervoşi turbulenţi).

Informaţiuni şi consultaţiuni între orele 2—4 p. m.